



Annexe - Demande d'examen au cas par cas

Réaménagement du jardin ESF – Saint Jean d'Arves



Date : avril 22

N° affaire : 20211723

N° Ref : 22TEC0202 -A

1. PLAN DE SITUATION DU PROJET	3
2. PHOTOGRAPHIE DE LA ZONE D’IMPLANTATION DU PROJET	5
3. PLAN MASSE DU PROJET.....	8
4. PLAN DU PROJET PAR RAPPORT AUX ZONES HUMIDES REFERENCEES	10

1. PLAN DE SITUATION DU PROJET

Le secteur de projet est situé sur le domaine skiable des Sybelles, sur la commune de Saint Jean d'Arves.



Plus précisément sur l'actuel espace ESF débutant de la commune.

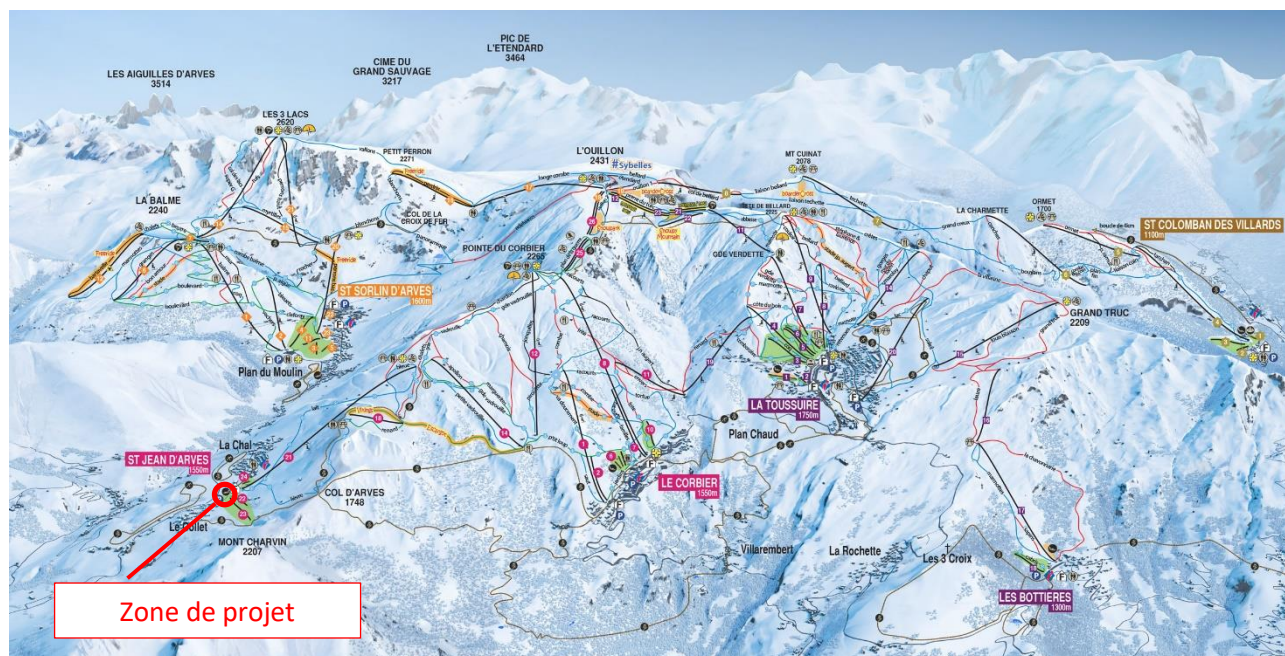

LOCALISATION DE LA ZONE DE PROJET SUR LE PLAN DES PISTES

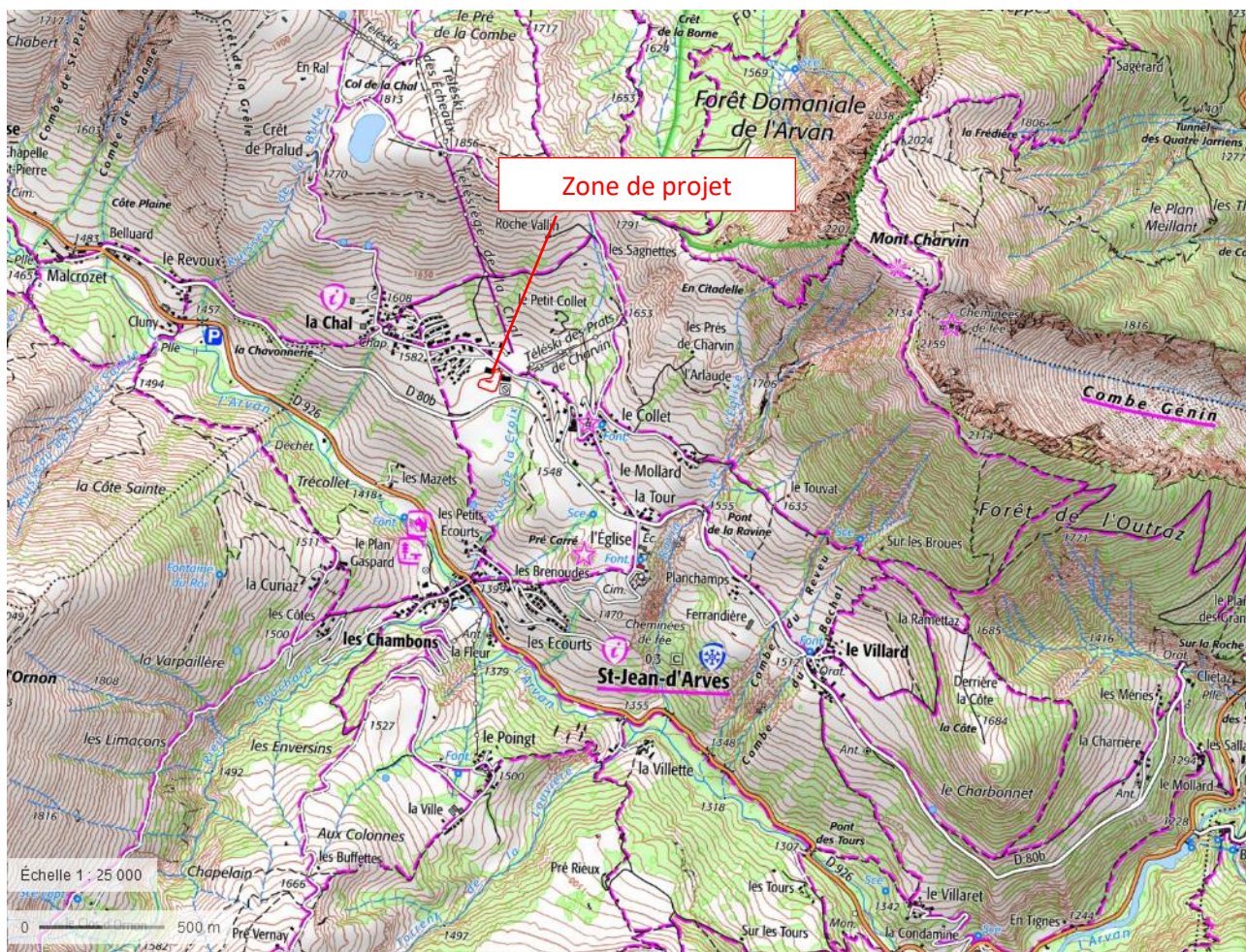

SITUATION DU PROJET SUR UN IGN AU 1/25 000

2. PHOTOGRAPHIE DE LA ZONE D'IMPLANTATION DU PROJET

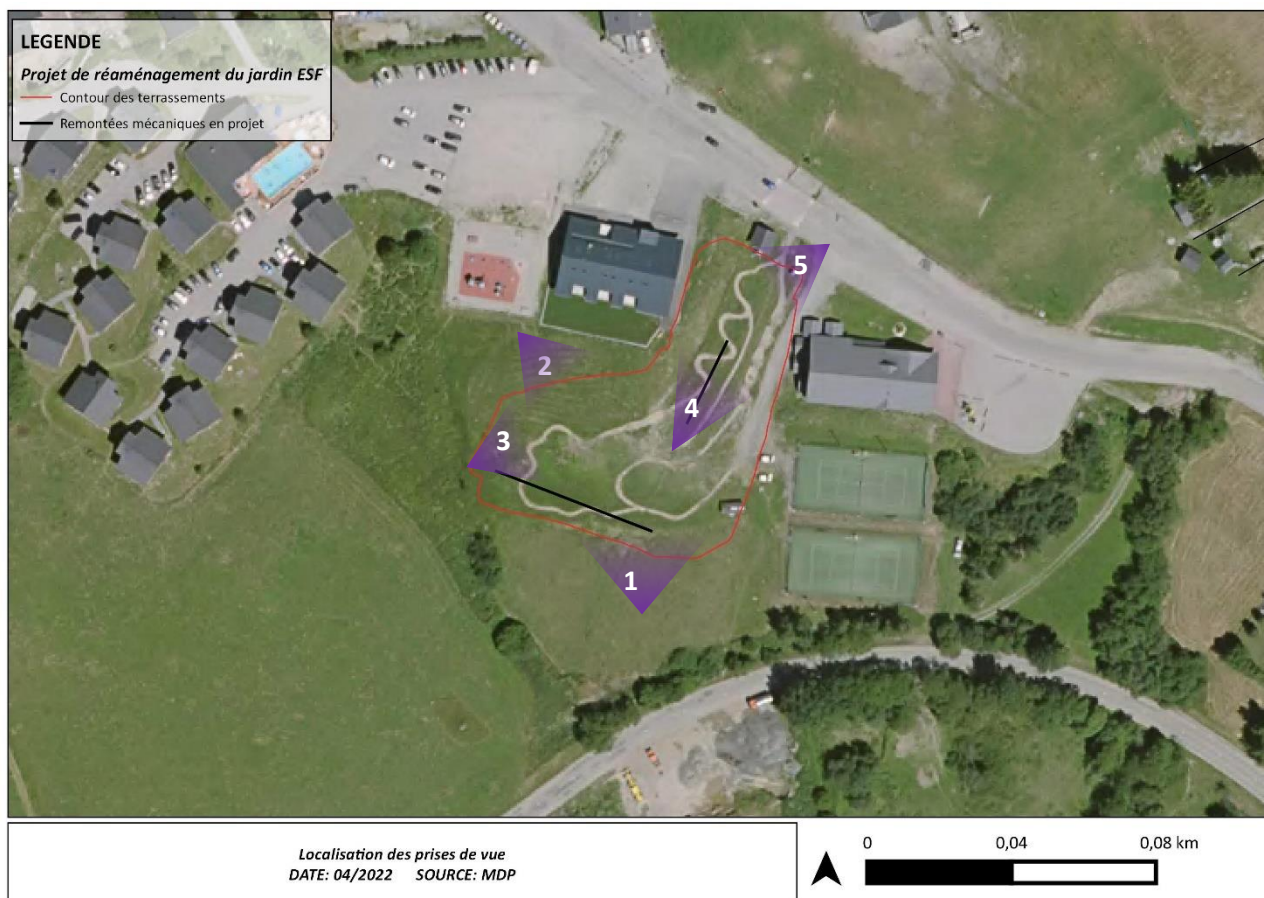





3. PLAN MASSE DU PROJET

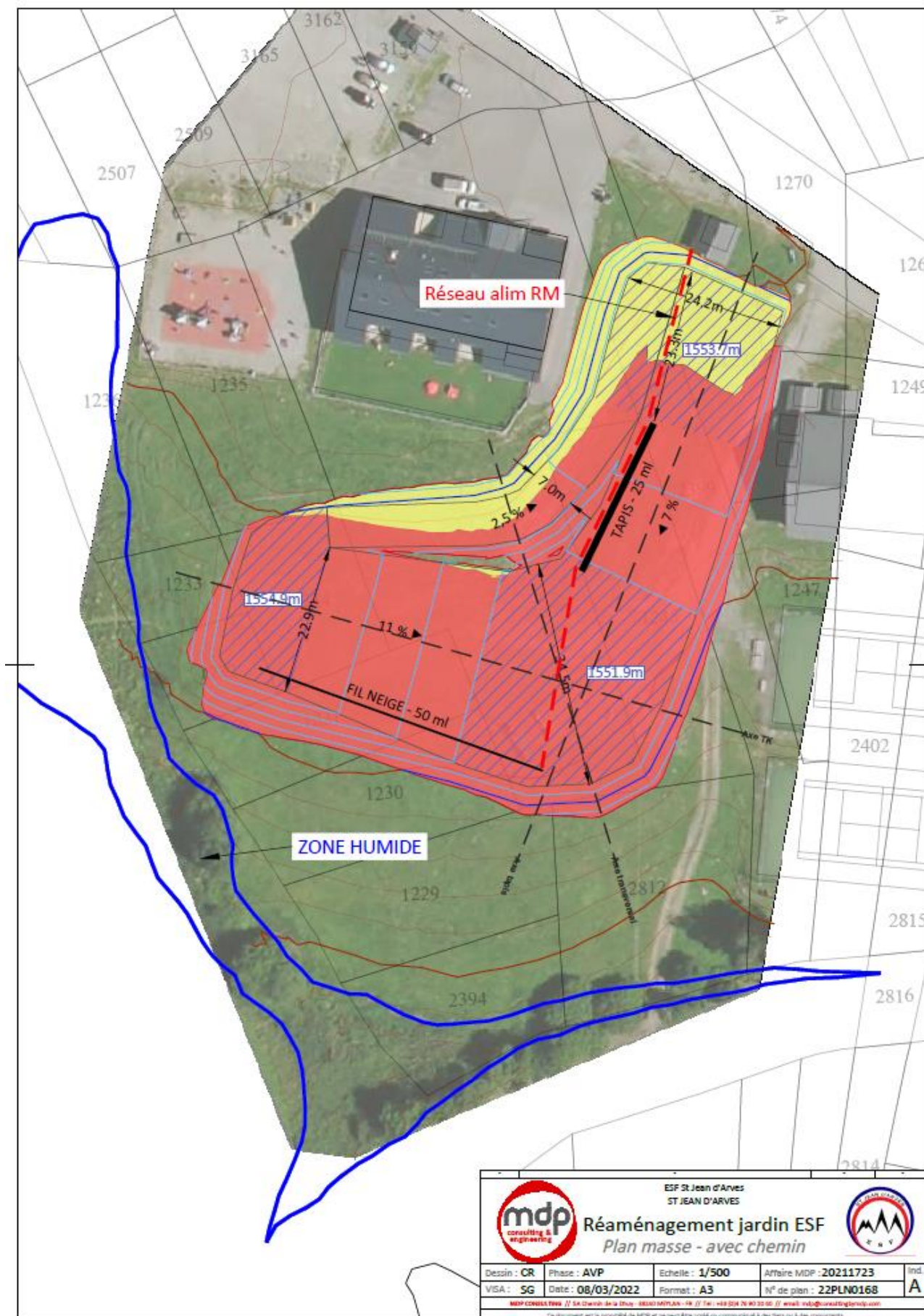

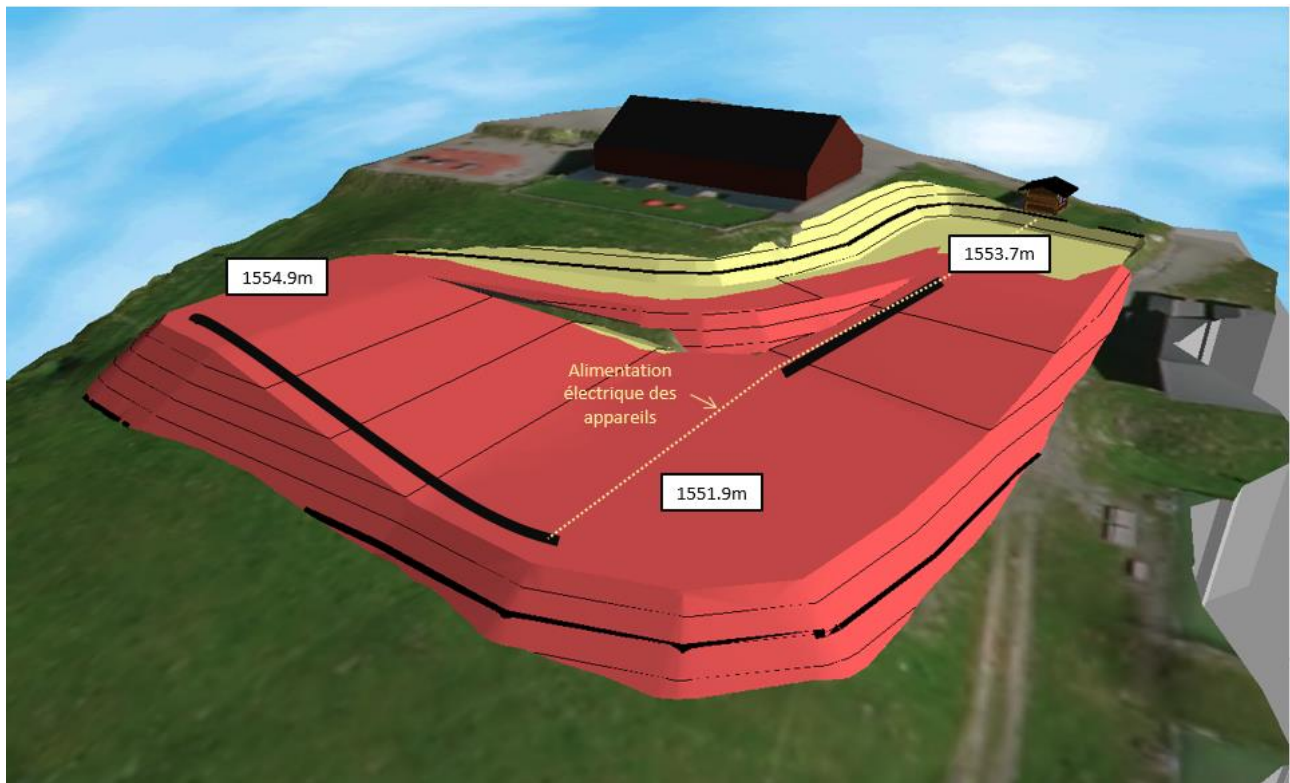

VUE 3D DU PROJET

4. PLAN DU PROJET PAR RAPPORT AUX ZONES HUMIDES REFERENCES

