

CEN RHÔNE-ALPES

La maison forte
2 rue des Vallières
69390 VOURLES
Tél. 04 72 31 84 50
secretariat@cen-rhonealpes.fr
www.cen-rhonealpes.fr
SIRET 398 534 222 00037

ANTENNE AIN

Château Messimy
01800 CHARNOZ-SUR-AIN

ANTENNE ARDÈCHE-DRÔME

83/91 Allée Auguste Jouret
07170 VILLENEUVE DE BERG

VOTRE INTERLOCUTEUR

Axel RIEHL
Tél. 04 72 31 84 50
axel.riehl@cen-rhonealpes.fr

DREAL Auvergne Rhône Alpes
Pôle préservation des milieux et des espèces
69453 LYON CEDEX 06

Courrier + Courriel

Dossier suivi par : Raphaël VIGUIER
Le : 12/04/2024
Nos réf. : AR/MHB/24-0301

Monsieur,

Dans le cadre de la gestion concertée du site de Roche Vautour à Andance, l'ensemble des acteurs a œuvré pour aboutir à la préservation de la biodiversité et à la possibilité pour Alexandre Laora, viticulteur de démarrer son activité professionnelle.

Le projet a récemment évolué avec des perspectives de développement sur les communes de Serrières et de Charnas.

Au regard des données disponibles et analysées, ce nouveau développement ne semble pas porter atteinte à des espèces et habitats protégés ou à enjeux. D'autre part, à l'image de l'attention qu'il porte à la protection de la biodiversité, Monsieur Laora devrait être en capacité de mettre en œuvre les pratiques et aménagements favorables à la préservation du sol au sein de son projet viticole.

Pour toutes ces raisons, et dans l'état de nos connaissances du site, nous soutenons le projet de défrichement et de plantation de vigne d'Alexandre Laora sur les communes de Serrières et de Charnas.

Veillez agréer, Monsieur, nos respectueuses salutations.

Axel RIEHL
Directeur du CEN Rhône-Alpes



Dossier LAROA Alexandre

Expéditeur :

À :

Date : jeudi 11 avril 2024 à 22:29 UTC+2

Mr Laroa,

Nous vous livrons les observations réalisées ce jour par le Conservatoire botanique national du Massif central sur vos parcelles. Vous pouvez joindre ces éléments avec notre lettre de soutien lors de votre dépôt auprès de l'autorité environnementale :

Parcelle 208 (Serrières) : plantation de Douglas dans un mauvais état sanitaire (descente de cime à la suite des derniers épisodes de sécheresse). En revanche, la parcelle est bordée par des accrues de chênes pubescents traduisant son potentiel forestier ;

Parcelle 209 (Serrières) : ancien verger de cerisiers, cette parcelle semblait encore entretenue sur la photographie aérienne 2000-2005 (abandon de moins de 30 ans) et au moins du point de vue phytosociologique relève d'un fourré de recolonisation (Aubépine monogyne, Cerisier de Ste-Lucie, divers rosiers sauvages, etc. ainsi que quelques jeunes chênes pubescents) et non d'une forêt.

Parcelle 210 (Serrières) : cultivée sur la photographie aérienne 2000-2005 (potager et/ou vignes). Colonisée par un ourlet pelousaire et piqueté de fourrés. Assez riche du point de vue floristique mais comme les deux parcelles précédentes n'abrite pas d'espèces végétales protégées/menacées, ni d'habitats d'intérêt communautaire.

Parcelle 169 (Charnas) : boisement anthropique de Robinier faux-acacia, avec une flore relativement banale.

Pour résumé, seules deux parcelles semblent présenter un caractère forestier (208 et 169), nous n'avons pas observé d'espèces végétales protégées/menacées, ni d'habitats d'intérêt communautaire. D'autre part, pour une meilleure insertion agro-environnementale, nous vous recommandons de maintenir un réseau de bosquets d'arbres/arbustes indigènes et restaurer des îlots de pelouses, un habitat en très forte régression sur toute la costière rhodanienne (par exemple dans des zones plus sensibles à l'érosion, en bordure de parcelle ou là où les sols trop peu profonds ne permettent pas l'implantation de vignes). Nous pouvons vous accompagner sur ce point si vous le souhaitez.

Restant à votre disposition ainsi qu'à celle de l'autorité environnementale,

Nicolas BIANCHIN**Responsable antenne territoriale Rhône-Alpes**

Réfèrent flore rhônalpine

Projet LAROA Alexandre

Serrières - Charnas

Contextualisation du projet

- 1) Souhait de planter de la vigne sur le secteur de Rochevautour à Andance (07340) pour continuer à avancer sur mon projet d'installation viticole
- 2) Zones d'intérêts faunistiques et floristique sur le site de Rochevautour = accord avec la DREAL, CENRA, commune Andance, Chambre agriculture Ardèche, DDT, etc. pour planter qu'une seule parcelle cadastrale et revendre mes projets d'acquisitions foncières en AOP St Joseph au CENRA
- 3) Du fait de ce report de projet il a été convenu avec les différents acteurs présents à la réunion du 16 octobre 2023 (voir rapport de Adeline Aird) à la Mairie d'ANDANCE qu'une aide me serait apportée pour combler ce déficit de superficie, retardant mon projet d'installation

« Accompagner le porteur de projet (Mr Laroa) dans sa recherche de parcelles en AOP d'une surface équivalente aux 1,6 ha qu'il n'a pas pu acquérir, en initiant une coopération avec le syndicat AOP Saint Joseph, les Safer Loire et Ardèche et de tout autre acteur capable d'apporter des réponses à ce besoin de parcelles AOP »

- 4) Prospection de la part de Monsieur LAROA Alexandre sur le secteur de Serrières ➔ ce qui donne lieu à ce jour à ma demande de Cas par cas et de défrichement sur la commune de Serrières et Charnas

Présentation du projet sur la parcelle AE n° 169 – Commune de Charnas

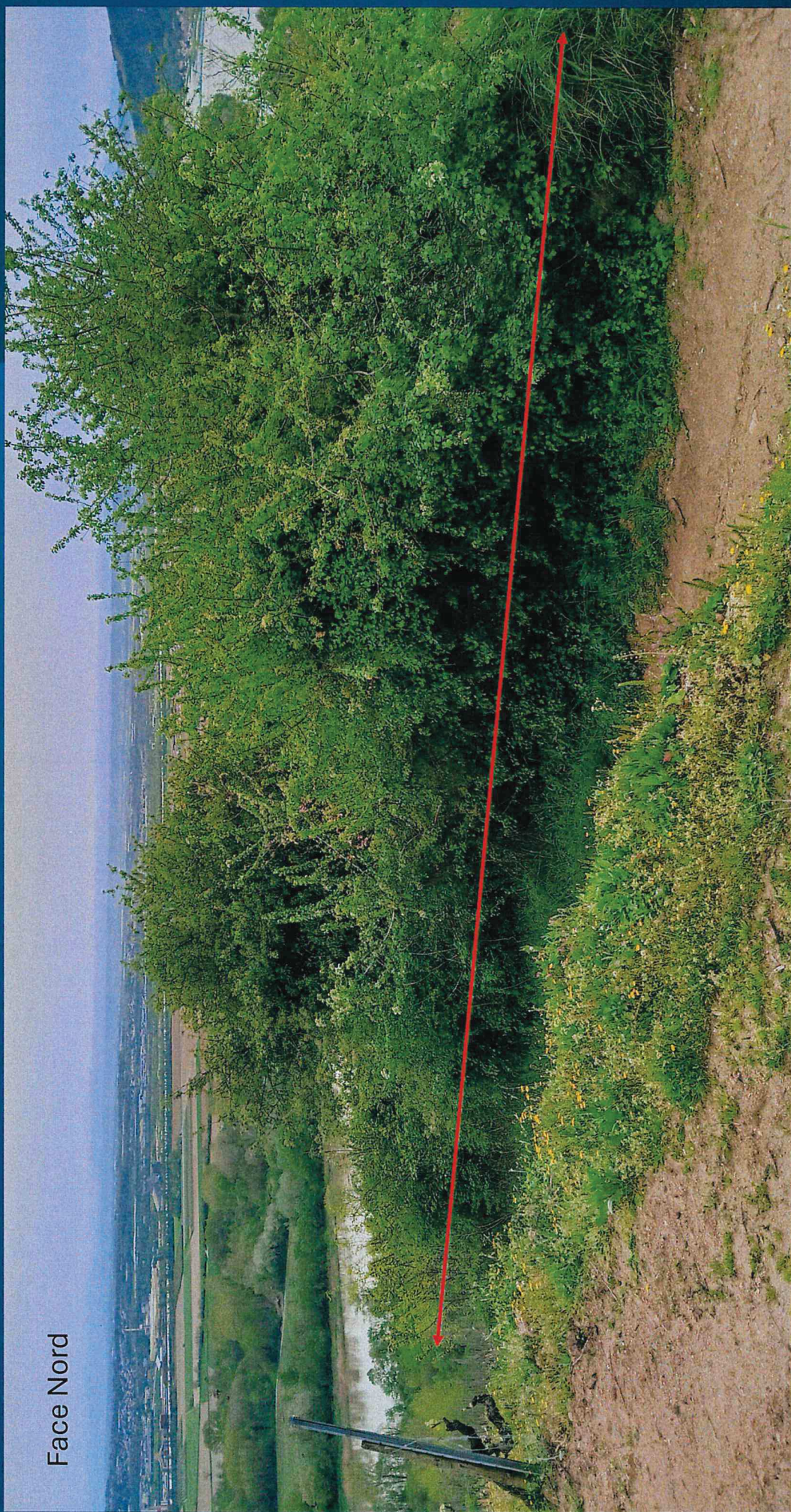

Face Nord

Vue de la face
Est – 1/2



Face Est – 2/2



Intérieur de la
parcelle (acacias
et ronces)



Vue éloignée
de la parcelle

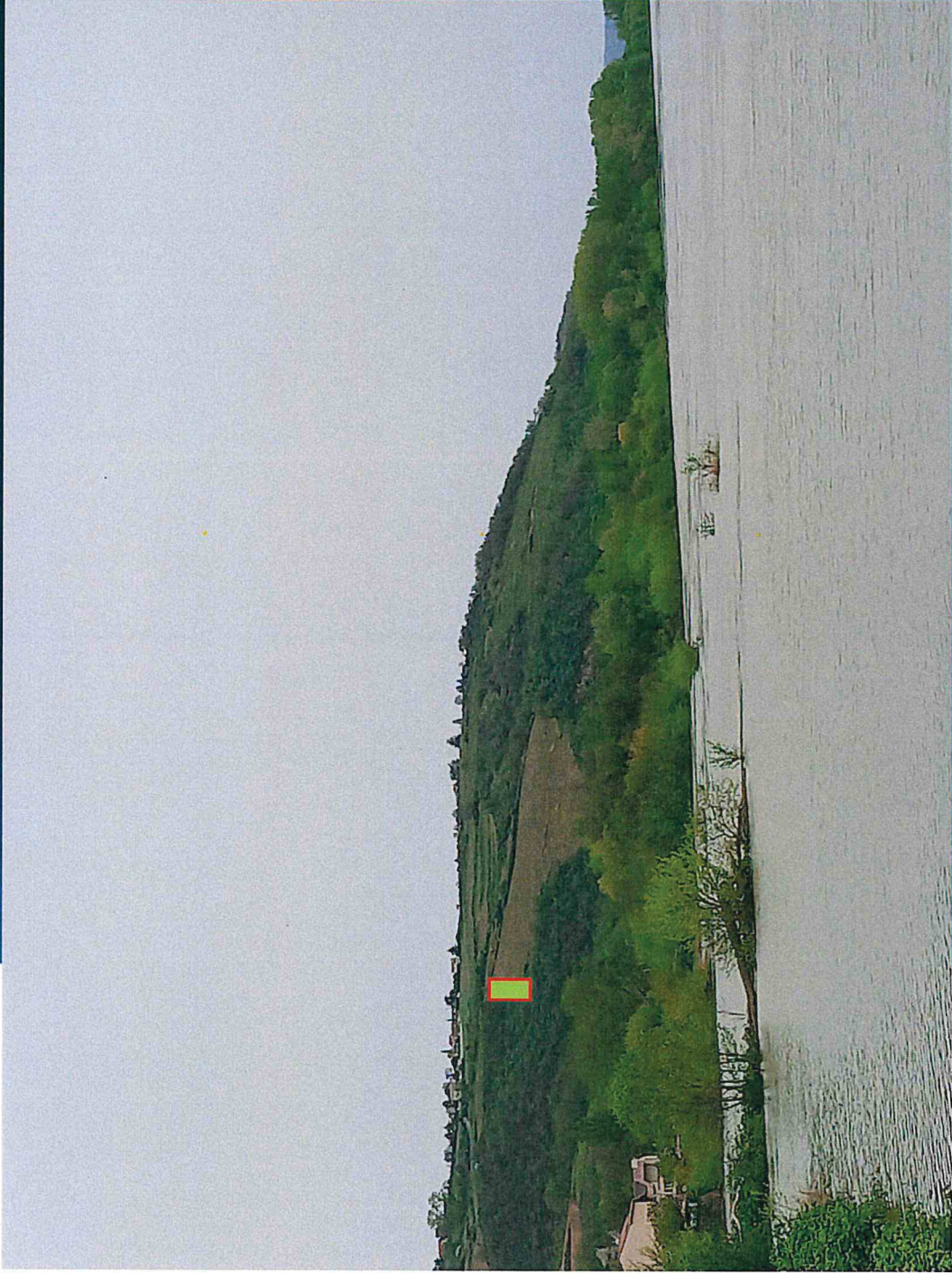

Vue éloignée de la parcelle

Localisation de
la parcelle (rive
droite)

Site Natura
2000 – Ile de
la Platière –
Rive gauche
du Rhône

Autres
mesures
environnement
ales: ZNIEFF 1
& 2



Haie pour éviter
ruissellement à
garder sur le haut et
le bas de la parcelle

Des murs en pierres
sèches sont
existants sur la
parcelle: à
renforcer et/ou à
taluter pour rompre
la pente



Présentation du projet sur les parcelles section AC n°208, 209 et 210- Commune de Serrières

Plantations
réalisées début
2024 à
proximité du
projet LAROA
(1/2)

Côté Nord



Plantations
réalisées début
2024 à
proximité du
projet LAROA
(2/2)

Côté Sud-Est

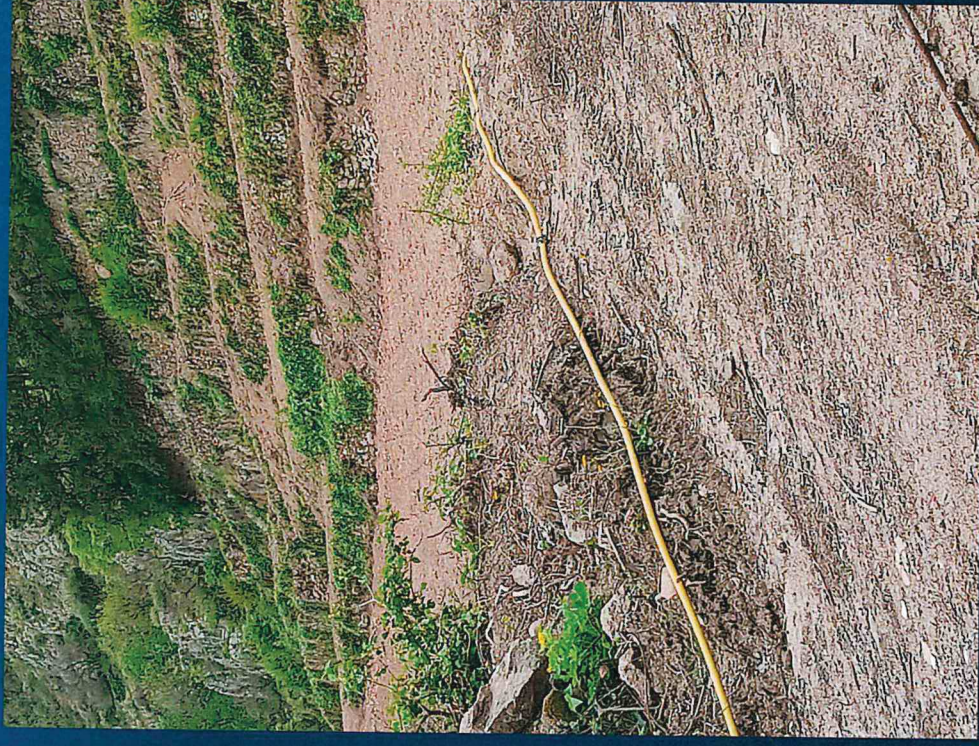

Etat des lieux de la parcelle existante

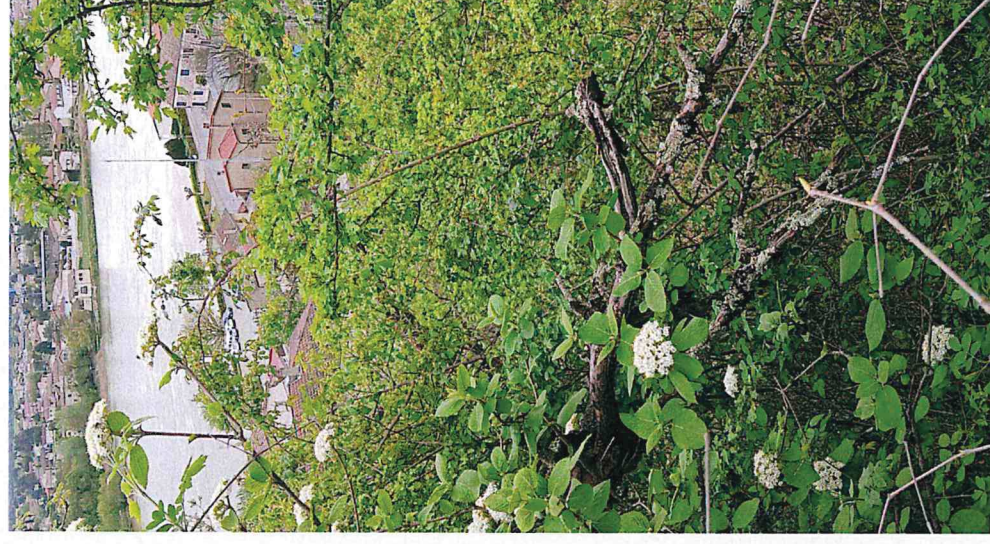

Proximité des
plantations
actuelles

Parcelle
LAROJA

Parcelle
DELEUX



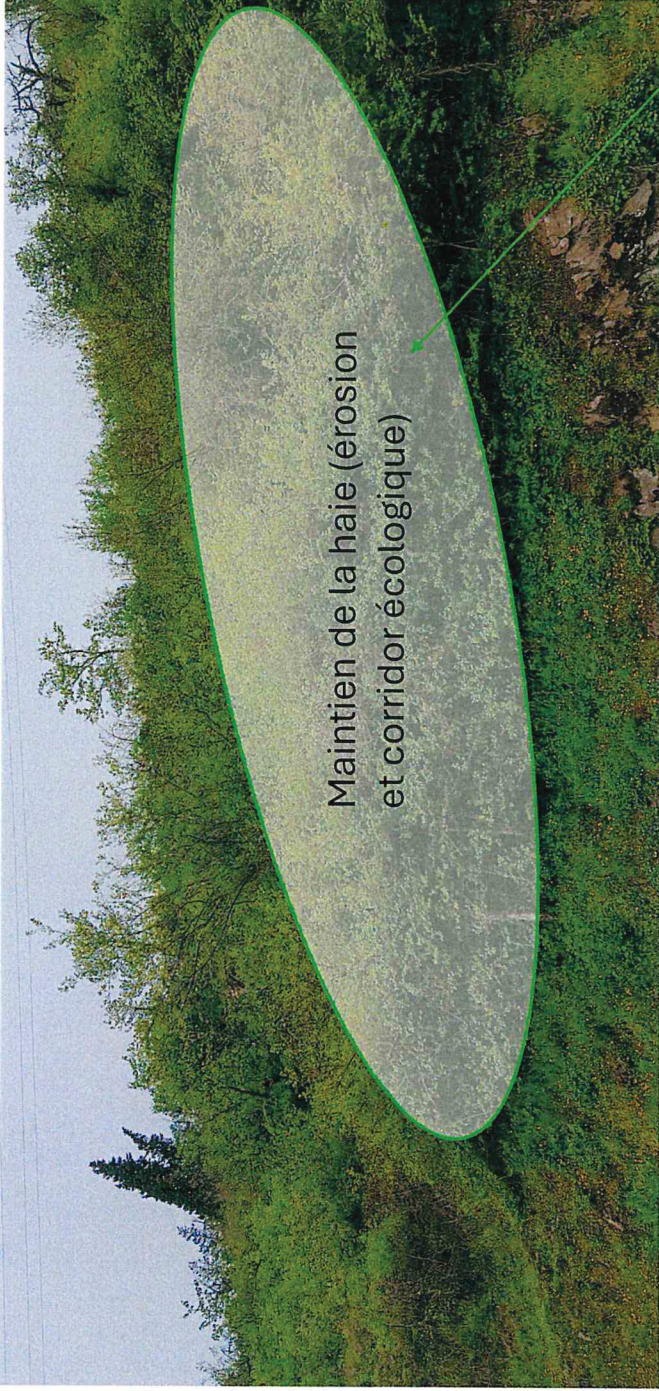

Maintenance de la haie (érosion
et corridor écologique)



Maintenance de la haie (érosion
et corridor écologique)

Entretien et maintien des
ouvrages existants



Accès principal
de la parcelle

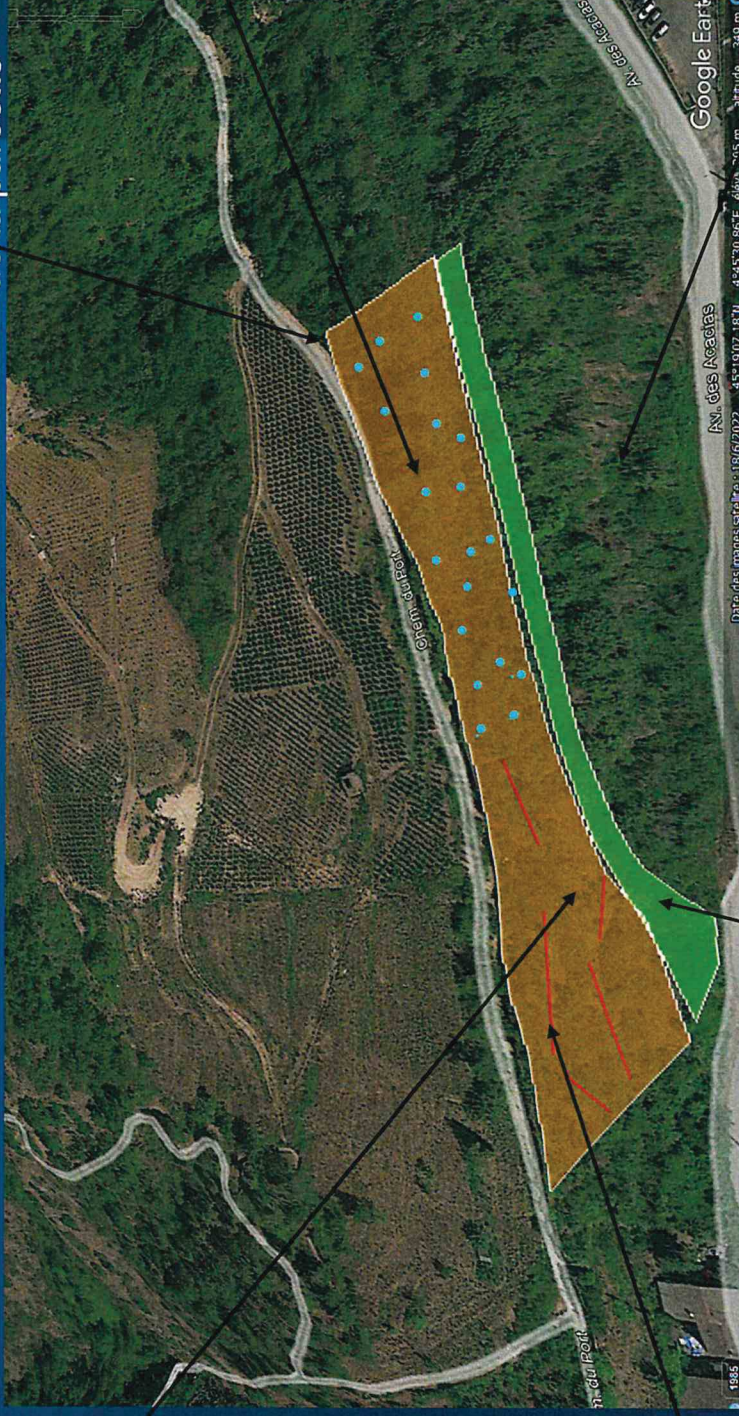

Zone avec
très peu de
pente (point
bleu)

Zone non
plantable

Maintien d'un corridor écologique de 5
à 10 m de large sur la partie basse de la
parcelle (érosion et biodiversité)

Zone
plantable
(orange) =
ancienne
plantation de
cerisiers

Maintien des
murs existants
(en rouge) voir
création de
nouveaux si
besoin (à voir
après
défrichement)

Zones de biodiversité répertoriées

* Znieff type 1 – ruisseau Mallet (parcelle de Charnas). Cette mesure s'applique principalement aux vallons encaissés. La parcelle est sur le haut. La parcelle viticole (voir photo précédente) côté Est est intégralement inclus dans ce zonage également.

* Znieff type 2 – Corniche du Rhône

11 600 ha !!! Difficile de ne pas se trouver dans le zonage de cette ZNIEFF dans la région.

* Site Natura 2000 – Ile de la platière (le long du Rhône et rive gauche) et affluent rive droite du Rhône

Les projets ne rentrent pas en compte dans ces zonages.

* Znieff ruisseau du vergelet – mes parcelles ne sont pas concernées par ce zonage. La plantation côté sud-est de la parcelle de Serrières (voir photo précédemment) est quant à elle bien plus proche de ce zonage et pourtant la plantation a eu lieu