

| Liste des emplacements réservés | |
|---------------------------------|---|
| N° | Objet |
| ER1 | Intention des équipements publics et aménagement du quartier |
| ER2 | Aménagement de voirie |
| ER3 | Aménagement et aménagement de voirie |
| ER4 | Aménagement et aménagement de voirie |
| ER5 | Aménagement de voirie |
| ER6 | Chemin d'un équipement |
| ER7 | Aménagement de voirie dans le cadre de l'extension de la zone d'habitat de la Mairie |

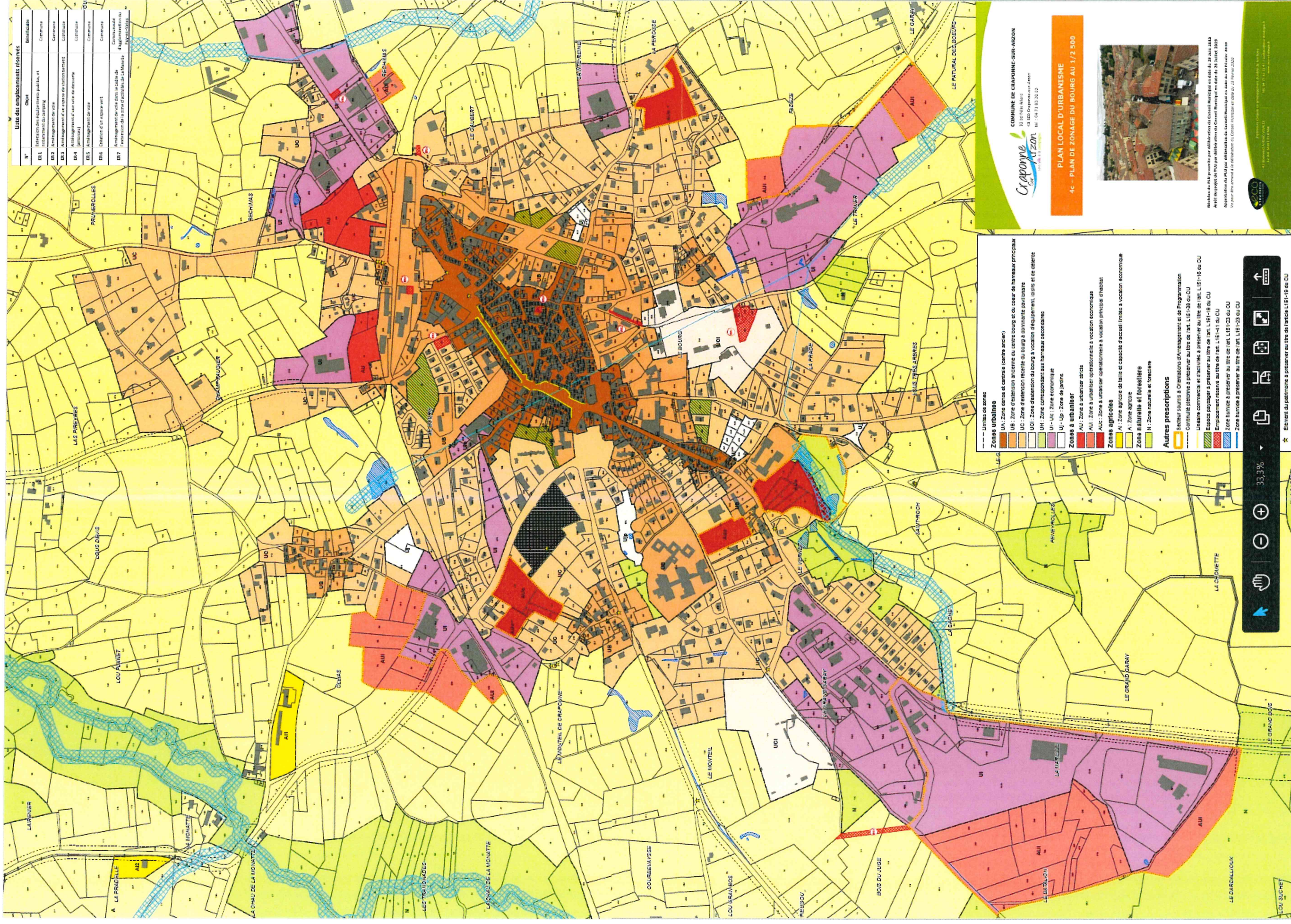

Zones urbaines

- UA : Zone dense et centrale (centre ancien)
- UB : Zone d'extension récente du centre-ville et du cœur de l'habitat principal
- UC : Zone d'extension récente du bourg à caractère pavillonnaire
- UD : Zone d'extension du bourg à caractère pavillonnaire
- UE : Zone d'extension du bourg à caractère pavillonnaire
- UF : Zone d'extension du bourg à caractère pavillonnaire
- UG : Zone d'extension du bourg à caractère pavillonnaire
- UH : Zone d'extension du bourg à caractère pavillonnaire
- UI : Zone d'extension du bourg à caractère pavillonnaire
- UJ : Zone d'extension du bourg à caractère pavillonnaire
- UK : Zone d'extension du bourg à caractère pavillonnaire
- UL : Zone d'extension du bourg à caractère pavillonnaire
- UM : Zone d'extension du bourg à caractère pavillonnaire
- UN : Zone d'extension du bourg à caractère pavillonnaire
- UO : Zone d'extension du bourg à caractère pavillonnaire
- UP : Zone d'extension du bourg à caractère pavillonnaire
- UQ : Zone d'extension du bourg à caractère pavillonnaire
- UR : Zone d'extension du bourg à caractère pavillonnaire
- US : Zone d'extension du bourg à caractère pavillonnaire
- UT : Zone d'extension du bourg à caractère pavillonnaire
- UV : Zone d'extension du bourg à caractère pavillonnaire
- UW : Zone d'extension du bourg à caractère pavillonnaire
- UX : Zone d'extension du bourg à caractère pavillonnaire
- UY : Zone d'extension du bourg à caractère pavillonnaire
- UZ : Zone d'extension du bourg à caractère pavillonnaire

Zones agricoles

- AI : Zone agricole de type A
- AI1 : Zone agricole de type A1
- AI2 : Zone agricole de type A2
- AI3 : Zone agricole de type A3
- AI4 : Zone agricole de type A4
- AI5 : Zone agricole de type A5
- AI6 : Zone agricole de type A6
- AI7 : Zone agricole de type A7
- AI8 : Zone agricole de type A8
- AI9 : Zone agricole de type A9
- AI10 : Zone agricole de type A10
- AI11 : Zone agricole de type A11
- AI12 : Zone agricole de type A12
- AI13 : Zone agricole de type A13
- AI14 : Zone agricole de type A14
- AI15 : Zone agricole de type A15
- AI16 : Zone agricole de type A16
- AI17 : Zone agricole de type A17
- AI18 : Zone agricole de type A18
- AI19 : Zone agricole de type A19
- AI20 : Zone agricole de type A20

Zones naturelles et forestières

- AN : Zone naturelle et forestière
- AN1 : Zone naturelle et forestière
- AN2 : Zone naturelle et forestière
- AN3 : Zone naturelle et forestière
- AN4 : Zone naturelle et forestière
- AN5 : Zone naturelle et forestière
- AN6 : Zone naturelle et forestière
- AN7 : Zone naturelle et forestière
- AN8 : Zone naturelle et forestière
- AN9 : Zone naturelle et forestière
- AN10 : Zone naturelle et forestière
- AN11 : Zone naturelle et forestière
- AN12 : Zone naturelle et forestière
- AN13 : Zone naturelle et forestière
- AN14 : Zone naturelle et forestière
- AN15 : Zone naturelle et forestière
- AN16 : Zone naturelle et forestière
- AN17 : Zone naturelle et forestière
- AN18 : Zone naturelle et forestière
- AN19 : Zone naturelle et forestière
- AN20 : Zone naturelle et forestière

Autres prescriptions

- AS : Zone agricole de type A
- AS1 : Zone agricole de type A1
- AS2 : Zone agricole de type A2
- AS3 : Zone agricole de type A3
- AS4 : Zone agricole de type A4
- AS5 : Zone agricole de type A5
- AS6 : Zone agricole de type A6
- AS7 : Zone agricole de type A7
- AS8 : Zone agricole de type A8
- AS9 : Zone agricole de type A9
- AS10 : Zone agricole de type A10
- AS11 : Zone agricole de type A11
- AS12 : Zone agricole de type A12
- AS13 : Zone agricole de type A13
- AS14 : Zone agricole de type A14
- AS15 : Zone agricole de type A15
- AS16 : Zone agricole de type A16
- AS17 : Zone agricole de type A17
- AS18 : Zone agricole de type A18
- AS19 : Zone agricole de type A19
- AS20 : Zone agricole de type A20

Commune de Craponne-sur-Azon
13 000 habitants
43 100 Craponne-sur-Azon
04 71 03 23 23

PLAN LOCAL D'URBANISME
4e - PLAN DE ZONAGE DU BOURG AU 1/2 500



Le Plan Local d'Urbanisme (PLU) est un document de planification urbaine qui définit les règles d'occupation du territoire. Il est approuvé par le Conseil Municipal en date du 28 Juin 2015. Le PLU est un document de planification urbaine qui définit les règles d'occupation du territoire. Il est approuvé par le Conseil Municipal en date du 28 Juin 2015.

