

Département de l'Ardèche

Commune de VILLENEUVE-DE-BERG

Plan Local d'Urbanisme

Pièce n°5

Plan de zonage 1/4  
Partie Nord-Ouest au au 1/5 000

Modification simplifiée n°1

Mars 2018

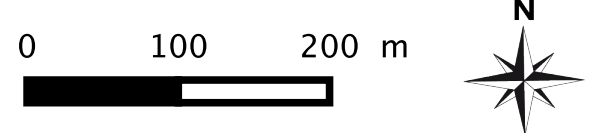
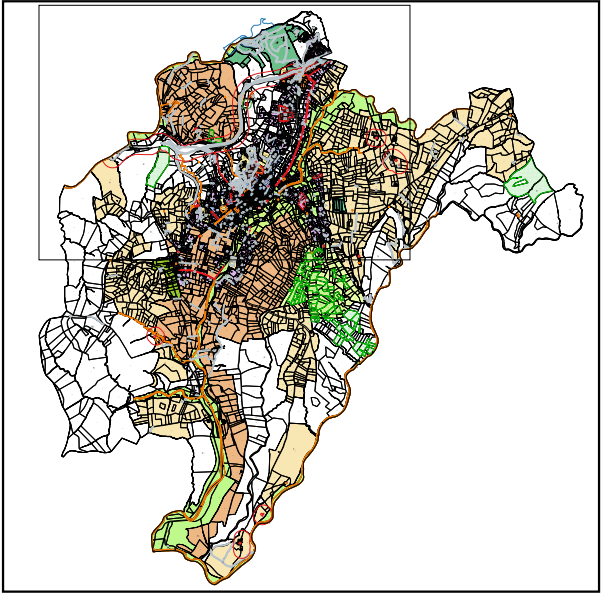

**INTERSTICE**  
URBANISME ET CONSEIL EN QUALITÉ ENVIRONNEMENTALE  
Valérie BERNARD  
Espace Saint Germain – Bâtiment Orion  
30 Avenue Général Leclerc  
38200 Vienne  
Tél : 04 74 29 95 60  
contact@intersice-urba.com

N° Emplacement Réservé	Quartier et n° parcelle(s)	Superficie	Destination	Bénéficiaire
ER N°1	Le Prieuré / La Plaine de Tournon : partie des parcelles (de l'ouest à l'est à gauche de la voie) n°343, 571, 570, 565, 564, 322, 576, 575, 574, 572, 469, 470, 468, 176, 174, 157, 278, 214, (même sens à droite de la voie) n°251, 252, 253, 255, 414, 415, 266, 452, 423,	3543 m²	Elargissement de la voirie	Commune
ER N°2	Le Prieuré : partie des parcelles n°194 et 451	108 m²	Aménagement de carrefour	Commune
ER N°3	Lansas : partie des parcelles n°455, 528, 557,	497 m²	Elargissement de la voirie	Commune
ER N°4	Lansas / Serrelonge : partie des parcelles (du nord au sud à droite de la voie) n°444, 425, 32, 538, 539, 28, 407, 510, 23, 22, 95, 625, 626, 627, 662, 659, 496, 495, 537, 536, 535, 534, 533, 494, 493, 122, 123, 646, 645, 647, 296, 364, 365, 156, 327, 374, 375, (du sud au nord à droite de la voie) n°148, 141, 669, 673, 674, 678, 665, 412, 413, 318, 155, 133, 134, 315, 316, 124, 121, 622, 623, 624, 633, 634, 111, 113, 100, 93, 94, 88, 501, 504, 506 (entière), 414, 417, 419 (entière)	9689 m²	Elargissement de la voirie	Commune
ER N°5	Fesquier / Pigeonnier : partie des parcelles n°52, 66, 67, 71 et 584	3205 m²	Création d'une nouvelle voirie	Commune
ER N°6	Moulin à Vent : parcelle n°827, partie des parcelles n°825 et 826	866 m²	Création de stationnements et réaménagement de carrefour	Commune

N° Emplacement Réservé	Quartier et n° parcelle(s)	Superficie	Destination	Bénéficiaire
ER N°7	L'Hôpital : parcelle n°575	735 m²	Création de stationnements et cheminements piétons	Commune
ER N°8	Chemin de Saint-Jean : parcelle n°452, partie des parcelles n°230 et 233	641 m²	Création de voirie	Commune
ER N°9	Pommiers : partie de la parcelle n°564	1062 m²	Transfert de voie privée vers voirie publique	Commune
ER N°10	Saint-Giraud : partie du chemin de service	142 m²	Création de voirie	Commune
ER N°11	La Plaine de la Chapelle : parcelle n°120	114 m²	Création de stationnements	Commune
ER N°12	Chante Lauze / L'Hôpital : partie des parcelles n°330, 331, 332, 245, 249, 253, 388, 387 et 15	1743 m²	Elargissement de la voirie	Commune
ER N°13	Devant le Moulin à Vent : parcelle n°836	228 m²	Création de voirie	Commune
ER N°14	Grangette : partie des parcelles n°608 et 609	326 m²	Elargissement de la voirie	Commune
ER N°15	Champ de Baufort : parcelles n°561 et 562, partie de la parcelle n°563	2966 m²	Création de stationnements	Commune
ER N°16	Combettes : partie de la parcelle n°448	290 m²	Elargissement de la voirie et aménagement de carrefour	Commune
ER N°17	Faubourg Saint-Jean : parcelle n°704	729 m²	Création de voirie et stationnements	Commune
ER N°18	Chemin-Neuf : parcelles n°936 et 938, partie de la parcelle n°934	848 m²	Création de voirie	Commune
ER N°19	Forcenelle : partie des parcelles n°523 et 524, parcelle n°525	762 m²	Création de la zone à sens unique	Commune
ER N°20	Chemin-Neuf : partie de la parcelle n°729	2200 m²	Création d'une place publique	Commune
ER N°21	Chemin Saint-Jean : partie des parcelles n°235, 236 et 664	240 m²	Elargissement de la voirie	Commune

