



SOHO

ATLAS

serl d'architecture

capital de 117 500 € C45 - 205 090 RCS LYON

30 quai Perrache CS10150 - 69686 Lyon cedex 02

tél. 04 72 71 62 70 - contact@soho-archi.com

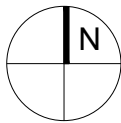

Ce document est la propriété de la société SOHO architecture. Il ne peut être reproduit ou communiqué sans son autorisation

Maître d'Ouvrage	Carré d'or promotion 223 route de Vienne, 69 008 LYON T: 04 72 13 90 00		Architecte mandataire	SOHO - ATLAS	LYON : 30, Quai Perrache, 69 002 Lyon _ T: 04 72 71 62 70 / contact@soho-archi.com PARIS : 91 rue Lecourbe 75015 Paris _ T: 01 56 58 53 10 / lma@lma-soho.com ST. ETIENNE : 17 rue de la Presse 42000 St Etienne _ T: 04 77 53 85 90 / ste@atlas-architectes.fr		Affaire	ENSEMBLE IMMOBILIER 565 rue de sans souci - 69670 LIMONEST	Phase	Echelle	Date 27/04/2017	folio ou plan n°	indice
									Document	PC1a - Plan de situation		PC1a	A

corré d'or hotel - pdq pc2 pc2c pc7 pos pdq hotel - 2022-2023