



DIRECTION DÉPARTEMENTALE DES  
TERRITOIRES  
du Rhône  
Service Eau et Nature

## FORMULAIRE SIMPLIFIÉ D'ÉVALUATION DES INCIDENCES NATURA 2000 « PETIT PROJET »

*Cadre de la procédure : articles L 414-4 et R414-19 et suivants du code de l'environnement*

Ce formulaire est à remplir par le porteur de projet. Il concerne les « petits projets » qui n'auront à priori qu'un faible risque d'incidences sur le ou les sites Natura 2000. Après analyse, le service instructeur délivrera l'autorisation requise ou demandera des compléments d'information.

L'évaluation d'incidence Natura 2000 est proportionnée aux incidences susceptibles d'atteindre les enjeux de conservation des habitats et espèces qui ont justifié la désignation du site. Si la conclusion de ce formulaire est l'absence d'incidence, l'évaluation est terminée. Dans le cas contraire, une évaluation plus complète sera indispensable.

Ce formulaire permet au **service administratif instruisant le projet** de fournir l'autorisation requise ou, dans le cas contraire, de demander de plus amples précisions sur certains points particuliers.

**ATTENTION : L'évaluation d'incidence ne dispense pas de l'application des autres réglementations dont peut relever votre projet.**

**Par contre, l'autorité chargée d'autoriser, d'approuver ou de recevoir la déclaration s'oppose au projet si l'évaluation d'incidences requise n'est pas réalisée, si elle est insuffisante, ou s'il en résulte que le projet porterait atteinte aux objectifs de conservation d'un site Natura 2000.**

### COORDONNÉES DU PORTEUR DE PROJET

NOM Prénom : RIVIERE Lionel

agissant en qualité de représentant légal de RTE

Nom de la structure : RTE Réseau Transport d'Electricité

Adresse : 23 Avenue Lionel Terray 69330 JONAGE

Téléphone : 0427863010

Fax :

Email :

Nom du projet : Extension du site RTE à Jonage

Communes concernées par le projet :

### RÉGLEMENTATION APPLICABLE

Ce projet doit faire l'objet d'une évaluation des incidences Natura 2000 au titre :  
de la réglementation nationale :

☐ de l'article R 414-19 du code de l'environnement : (préciser l'item concerné)

Item 3. Non concerné car projet soumis uniquement à l'examen au cas/cas

de la réglementation départementale du Rhône :

☐ de l'arrêté préfectoral n°2010-6691 du 2 décembre 2010 : (préciser l'item concerné)

☐ de l'arrêté préfectoral n°2013- E98 du 13 décembre 2013 : (préciser l'item concerné)

Projet non concerné

## ETAPE 1

### MON PROJET ET NATURA 2000

#### DESCRIPTION DU PROJET, DE LA MANIFESTATION OU DE L'INTERVENTION

##### a. Nature du projet

*Préciser le type de projet envisagé (exemple : travaux ou aménagements soumis à la loi sur l'eau : création d'un plan d'eau, travaux dans un cours d'eau, drainage ; manifestation sportive relevant du code du sport, coupes d'arbres ou défrichements soumis à autorisation, occupation d'une dépendance du domaine public de l'Etat, etc...)*

Le projet consiste en la construction de bâtiments tertiaires et techniques sur les parcelles du site RTE de Jonage en vue de l'extension du site. 2 nouveaux bâtiments seront créés afin de transformer le site actuel RTE en véritable campus. La construction des bâtiments sera accompagnée de l'aménagement des extérieurs du site avec la création de nouveaux parkings pour l'accueil des employés/visiteurs et la mise en place d'un traitement paysagé varié composé de pelouses, vergers, haies bocagères, patio planté pour donner un cadre de travail confortable et valoriser l'image de RTE.

Le site RTE de Jonage n'est pas soumis à l'évaluation des incidences Natura 2000 dans le cadre du projet. Le présent formulaire est fourni à titre d'information.

##### b. Localisation du projet

*Joindre dans tous les cas une carte de localisation précise du projet, de la manifestation ou de l'intervention (emprises temporaires et définitive, chantier, accès etc.) sur une photocopie de carte IGN au 1/25 000ème et par rapport au site Natura 2000.*

*Un fond de carte détaillé peut être obtenu sur le site internet de la DREAL Rhône-Alpes (cf données disponibles en annexe)*

☒ Le projet est situé hors sites Natura 2000. A quelle distance est-il de ces sites :

- A km du site FR8201791 : gîte à chauve-souris des mines de Valossières
- A 2,1 km du site FR8201785 : pelouses, milieux alluviaux et aquatiques de l'île de Miribel-Jonage
- A km du site FR8202006 : prairies humides et forêts alluviales du Val de Saône aval
- A km du site FR8201638 : milieux alluviaux et aquatiques du fleuve Rhône de Jons à Anthon

☐ Le projet est situé à l'intérieur, en tout ou partie, d'un site Natura 2000. Il s'agit du site :

- ☐ FR8201791 : gîte à chauve-souris des mines de Valossières
- ☐ FR8201785 : pelouses, milieux alluviaux et aquatiques de l'île de Miribel-Jonage
- ☐ FR8202006 : prairies humides et forêts alluviales du Val de Saône aval
- ☐ FR8201638 : milieux alluviaux et aquatiques du fleuve Rhône de Jons à Anthon

**ATTENTION :** Votre projet peut être éloigné d'un site du département du Rhône, mais peut entraîner des incidences sur un espace Natura 2000 situé dans un département limitrophe.

Il est de votre responsabilité de vous rapprocher de la Direction Départementale du Territoire concernée.

☐ Le projet est situé proche d'un site Natura 2000 d'un département limitrophe. Il s'agit du site :

- A km du site :

☐ Le projet est situé à l'intérieur, en tout ou partie, d'un site Natura 2000 d'un département limitrophe. Il s'agit du site :

**c. Emprise au sol et aménagements connexes**

		<b>Cocher si concerné</b>	<b>Précisions</b> surface, longueur, quantité...
<b>Emprise au sol</b>	Pendant les travaux	<input type="checkbox"/>	
	Temporaire	<input type="checkbox"/>	
	Permanente	<input checked="" type="checkbox"/>	57 692 m <sup>2</sup>
<b>Infrastructures et aménagements connexes</b>	Voirie, piste de chantier, circulation	<input checked="" type="checkbox"/>	5 904 m <sup>2</sup> de voiries ; 1 476 m <sup>2</sup> de cheminements piétons
	Réseaux divers	<input checked="" type="checkbox"/>	310 m de tuyaux linéaires (cf. plan des réseaux joint)
	Parking	<input checked="" type="checkbox"/>	1 parking de 125 pl. site 1 ; 2 parking de 72 et 28 pl. site 2
	Zone de stockage, ou de chantier	<input type="checkbox"/>	
	Coupe, défrichage, arrachage	<input type="checkbox"/>	
	Tribunes	<input type="checkbox"/>	
	Village de tentes	<input type="checkbox"/>	
	Sanitaires	<input type="checkbox"/>	
	Autres :	<input type="checkbox"/>	
<b>Divers</b>	Affluence de public	<input type="checkbox"/>	
	Autres :	<input type="checkbox"/>	

**d. Période et durée envisagées du projet**

Projet, manifestation :se déroulera en période : ☒ Diurne ☐ Nocturne

Durée envisagée :

de la phase chantier : ☐ < à 1 mois ☐ De 1 mois à 6 mois ☐ < à 1 an ☒ > à 1 an, préciser :  
16 mois

de la phase d'exploitation : ☐ < à 1 mois ☐ De 1 mois à 6 mois ☐ < à 1 an ☐ > à 1 an, préciser :

Période ou date prévue :

La durée des travaux est prévue pour 17 mois à partir de février 2019 avec un objectif de livraison des bâtiments du futur site autour de fin juin 2020.



## DEFINITION DE LA ZONE D'INFLUENCE

Selon les cas, un projet peut avoir une influence sur une zone plus étendue que la seule zone d'implantation du projet. Cette zone d'influence dépend à la fois de la nature du projet et des milieux naturels environnants.

Pour aider à définir cette zone, cochez ci-après les perturbations potentielles du projet et précisez leur étendue **sur une carte au 1/25 000ème**.

	Le projet entraîne-t-il :	Cocher si concerné	Précisions
des services supplémentaires	pipelines	<input type="checkbox"/>	
	câbles électriques suspendus	<input type="checkbox"/>	
	câbles enterrés	<input checked="" type="checkbox"/>	réseaux humides, eau, sec (cf. plan réseaux joint)
	autres (à préciser):	<input type="checkbox"/>	
des fonctionnements et entretien	besoin en eau : prélèvements	<input checked="" type="checkbox"/>	955 m3/an dont 53% fournis par récupération EP
	débroussaillage, curage...	<input type="checkbox"/>	
	poussières, vibrations, bruit	<input checked="" type="checkbox"/>	lors de la phase de chantier essentiellement
	autres (à préciser):	<input type="checkbox"/>	
des rejets	raccordement réseaux	<input checked="" type="checkbox"/>	Eaux usées raccordées au réseau communal
	rejet d'eau pluviale	<input checked="" type="checkbox"/>	Phytoépuration avant infiltration
	rejet dans le milieu aquatique	<input type="checkbox"/>	
	traitement chimique	<input type="checkbox"/>	
	pollution possible	<input type="checkbox"/>	
	autres (à préciser):	<input type="checkbox"/>	
des déchets, résidus	du chantier (à préciser):	<input type="checkbox"/>	Déchets ménagers des équipes de chantier
	de l'activité (à préciser):	<input checked="" type="checkbox"/>	Déchets Ménagers et Assimilés
Divers	piétinement	<input type="checkbox"/>	
	autres (à préciser):	<input type="checkbox"/>	

## CONCLUSION ETAPE 1

Cette zone d'influence se superpose-t-elle en tout ou partie avec un périmètre d'un site Natura 2000 ?

☒ **NON** ⇒ Vous pouvez passer à la partie « Conclusions générales ».

☐ **OUI** ⇒ Il est nécessaire de compléter la partie suivante : Étape 2.

## ETAPE 2

### INCIDENCE(S) POTENTIELLE(S) DE MON PROJET

#### ETAT DES LIEUX DE LA ZONE D'INFLUENCE

*Il s'agit de faire un état des lieux écologique de la zone d'influence, de repérer les habitats et espèces qui ont justifiés la désignation du site Natura 2000, ainsi que leurs enjeux de conservation, puis de déterminer ceux et celles qui risquent de subir une incidence du fait du projet.*

#### Habitats naturels d'intérêts communautaires

Type d'habitat Natura 2000		Présent sur la zone d'implantation du projet	Présent sur la zone d'influence du projet	Risque de détérioration/destruction de l'habitat
Milieux aquatiques et zones humides	Gazons amphibies complexes d'habitats des hauts-fonds	<input type="checkbox"/>	<input type="checkbox"/>	<input type="checkbox"/>
	Complexes de végétation aquatique des plans d'eau	<input type="checkbox"/>	<input type="checkbox"/>	<input type="checkbox"/>
	Végétations des eaux courantes	<input type="checkbox"/>	<input type="checkbox"/>	<input type="checkbox"/>
	Cladiaies	<input type="checkbox"/>	<input type="checkbox"/>	<input type="checkbox"/>
Milieux ouverts et semi-ouverts	Pelouses sèches	<input type="checkbox"/>	<input type="checkbox"/>	<input type="checkbox"/>
	Pelouses très sèches ou pionnières	<input type="checkbox"/>	<input type="checkbox"/>	<input type="checkbox"/>
	Saulaies arbustives montagnardes à saules drapés	<input type="checkbox"/>	<input type="checkbox"/>	<input type="checkbox"/>
	Mégaphorbiaies eutrophes	<input type="checkbox"/>	<input type="checkbox"/>	<input type="checkbox"/>
	Prairies de fauche	<input type="checkbox"/>	<input type="checkbox"/>	<input type="checkbox"/>
Milieux boisés	Saulaies	<input type="checkbox"/>	<input type="checkbox"/>	<input type="checkbox"/>
Forêt alluviale	Peupleraies sèches	<input type="checkbox"/>	<input type="checkbox"/>	<input type="checkbox"/>
	Aulnaies frênaies	<input type="checkbox"/>	<input type="checkbox"/>	<input type="checkbox"/>
	Frênaies chênaies	<input type="checkbox"/>	<input type="checkbox"/>	<input type="checkbox"/>
	Forêt mixte de chênes, d'ormes et de frênes bordant les grands fleuves	<input type="checkbox"/>	<input type="checkbox"/>	<input type="checkbox"/>
Autres à préciser		<input type="checkbox"/>	<input type="checkbox"/>	<input type="checkbox"/>

Commentaires sur les incidences : (état, superficie, ratio du milieu pouvant subir une incidence)

## Espèces d'intérêts communautaires

Types d'espèces Natura 2000		Présent dans la zone d'implantation du projet	Présent dans la zone d'influence du projet	Risque de détérioration/ destruction de l'habitat de l'espèce	Risque de dérangement/ destruction de l'espèce
Groupes	Noms				
Plante aquatique	Fluteau nageant	<input type="checkbox"/>	<input type="checkbox"/>	<input type="checkbox"/>	<input type="checkbox"/>
Insecte (libellule)	Agrion de Mercure	<input type="checkbox"/>	<input type="checkbox"/>	<input type="checkbox"/>	<input type="checkbox"/>
Insecte (coléoptère)	Lucane cert-volant	<input type="checkbox"/>	<input type="checkbox"/>	<input type="checkbox"/>	<input type="checkbox"/>
Insecte (papillon)	Cuivré des Marais	<input type="checkbox"/>	<input type="checkbox"/>	<input type="checkbox"/>	<input type="checkbox"/>
Poisson	Lamproie de Planer	<input type="checkbox"/>	<input type="checkbox"/>	<input type="checkbox"/>	<input type="checkbox"/>
	Chabot	<input type="checkbox"/>	<input type="checkbox"/>	<input type="checkbox"/>	<input type="checkbox"/>
	Apron	<input type="checkbox"/>	<input type="checkbox"/>	<input type="checkbox"/>	<input type="checkbox"/>
	Toxostome	<input type="checkbox"/>	<input type="checkbox"/>	<input type="checkbox"/>	<input type="checkbox"/>
	Blageon	<input type="checkbox"/>	<input type="checkbox"/>	<input type="checkbox"/>	<input type="checkbox"/>
	Alose feinte du Rhône	<input type="checkbox"/>	<input type="checkbox"/>	<input type="checkbox"/>	<input type="checkbox"/>
	Bouvière	<input type="checkbox"/>	<input type="checkbox"/>	<input type="checkbox"/>	<input type="checkbox"/>
Mammifère	Castor	<input type="checkbox"/>	<input type="checkbox"/>	<input type="checkbox"/>	<input type="checkbox"/>
Mammifère Chiroptère	Vespertilion à oreilles échancrées	<input type="checkbox"/>	<input type="checkbox"/>	<input type="checkbox"/>	<input type="checkbox"/>
	Grand Rhinolophe	<input type="checkbox"/>	<input type="checkbox"/>	<input type="checkbox"/>	<input type="checkbox"/>
	Petit Rhinolophe	<input type="checkbox"/>	<input type="checkbox"/>	<input type="checkbox"/>	<input type="checkbox"/>
	Petit Murin	<input type="checkbox"/>	<input type="checkbox"/>	<input type="checkbox"/>	<input type="checkbox"/>
	Barbastelle	<input type="checkbox"/>	<input type="checkbox"/>	<input type="checkbox"/>	<input type="checkbox"/>
	Vespertilion de Bechstein	<input type="checkbox"/>	<input type="checkbox"/>	<input type="checkbox"/>	<input type="checkbox"/>
	Grand Murin	<input type="checkbox"/>	<input type="checkbox"/>	<input type="checkbox"/>	<input type="checkbox"/>
Amphibien	Triton crêté	<input type="checkbox"/>	<input type="checkbox"/>	<input type="checkbox"/>	<input type="checkbox"/>
Autres à préciser		<input type="checkbox"/>	<input type="checkbox"/>	<input type="checkbox"/>	<input type="checkbox"/>

Commentaires sur les incidences : (état, superficie, ratio des habitats d'espèces, et nombre, ratio des espèces pouvant subir une incidence)

## INCIDENCES DU PROJET

*Il s'agit d'identifier clairement les incidences directes et indirectes prévisibles du projet. Cocher les incidences du projet et les décrire.*

☐ Destruction ou détérioration d'habitat naturel ou d'habitat d'espèce (type et surface)

☐ Perturbation ou destruction d'espèces Natura 2000 (lesquelles et nombre d'individus)

☐ Retardement ou interruption de l'accomplissement des objectifs de conservation du site

☐ Perturbation des facteurs maintenant le site dans des conditions favorables

☐ Changement des éléments vitaux définissant le fonctionnement de l'habitat ou de l'espèce ou de l'écosystème  
(exemple : équilibre en aliments, dynamique ou composition chimique des eaux...)

☐ Autres (*à préciser*)

## CONCLUSIONS GENERALES

### LISTE DES PIECES JUSTIFICATIVES A JOINDRE A VOTRE EVALUATION DES INCIDENCES

- ✓ **Exemplaire original du présent formulaire** : Exemplaire complété et signé
- ✓ **Une demande d'autorisation ou de déclaration** : La demande décrit en détail les étapes du projet et en étudie les impacts au regard des enjeux de conservation des habitats et espèces
- ✓ **Une carte de localisation** : Claire et précise.( photocopie de carte IGN au 1/25000<sup>e</sup>, plan de masse, plan cadastral, etc ...)

### ENGAGEMENT DU SIGNATAIRE

Il est de la responsabilité du porteur de projet de conclure sur l'absence ou non d'incidences de son projet sur le ou les sites Natura 2000 qui peuvent être concernés.

**Attention :** Le porteur de projet a la responsabilité d'évaluer les incidences de l'activité proposée avec d'autres projets qu'il porte, afin d'identifier d'éventuels effets cumulés pouvant porter atteinte aux objectifs de conservation du site Natura 2000.

Au titre des articles L 414-4 et R 414-19 et suivants du code de l'environnement, mon projet est soumis à évaluation d'incidences au regard des objectifs de conservation des sites Natura 2000 pouvant être concernés.

Conformément aux éléments que j'ai fournis dans mon dossier de demande d'autorisation (ou de déclaration), ainsi que dans le présent formulaire, et dont je certifie l'exactitude, je déclare que :

☒ **NON, il n'y a pas d'incidences** : *ce formulaire, accompagné de ses pièces, est joint à la demande d'autorisation ou de déclaration, et remis au service instructeur.*

☐ **OUI, il y a des incidences** : *l'évaluation d'incidences doit se poursuivre. Un dossier plus poussé doit être réalisé, afin d'être joint à la demande d'autorisation ou de déclaration, et remis au service instructeur.*

Fait à

Lyon

le:

15/02/2018.

Signature et cachet

**RTE**  
AGENCE IMMOBILIER LOGISTIQUE - AIL  
5 rue des Cuirassiers  
TSA 51001  
69501 LYON CEDEX 03



## Annexe 1 : Sites Natura 2000 du département du Rhône et animateurs

Site	Code Natura 2000	Animateur/Opérateur
Gîte à chauve-souris des mines de Valossières	FR8201791	FRAPNA 69
Pelouses, milieux alluviaux et aquatiques de l'île de Miribel-Jonage	FR8201785	SYMALIM
Prairies humides et forêts alluviales du Val de Saône aval	FR8202006	
Milieux alluviaux et aquatiques du fleuve Rhône de Jons à Anthon	FR8201638	CEN Rhône-Alpes

Animateur/Opérateur	Chargé de mission	Téléphone	Adresse
SYMALIM	Pierre JOUBERT	04 72 97 02 74	Chemin de la Bletta 69120 Vaulx-en-Velin
FRAPNA 69	Edouard RIBATTO	04 37 47 88 50	22 Rue Edourad Aynard 69100 Villeurbanne
CEN Rhône-Alpes			2 Rue des Vallières 69690 Vourles

## Annexe 2 : Ressources utiles

### Localisation du projet par rapport aux sites Natura 2000 du département

Consulter la carte des périmètres Natura 2000 en annexe 3.

### Réalisation d'une carte de localisation précise du secteur du projet par rapport aux périmètres Natura 2000

- Accéder au site Internet de la DREAL Rhône-Alpes (Direction Régionale de l'Environnement, de l'Aménagement et du Logement) :  
[www.rhone-alpes.developpement-durable.gouv.fr](http://www.rhone-alpes.developpement-durable.gouv.fr)
  - Sur la droite, rubrique « Publications et données régionales », choisir l'onglet « information géographique »
  - Cartographie interactive et accès aux données
  - Cartes Carmen de diffusion de la DREAL Rhône-Alpes
  - Domaine NATURE-PAYSAGE-BIODIVERSITE
- Sélectionner le département puis la commune concernée par la manifestation
- Repérer le secteur de la manifestation
- Dans la rubrique « Zonages nature » sélectionner uniquement :  
« **Natura 2000 – ZPS** » et « **Natura 2000 – SIC** »
- En sélectionnant l'icône i, puis en cliquant sur une zone Natura 2000, vous obtenez des informations complémentaires (notamment le nom et le type de site Natura 2000).

Pour mesurer la distance entre la manifestation et le site Natura 2000, utiliser l'icône « mesure de distance »

Pour imprimer la carte de localisation :

- Sélectionner ensuite l'échelle la plus adaptée
- Cliquer ensuite sur l'icône « export pdf », « format A4 », « générer la carte »
- Imprimer ensuite la carte à l'aide de l'icône « imprimer » en haut à gauche de la fenêtre
- Une fois imprimée, localisez vous-même le secteur de la manifestation.

### Sites internet à consulter

Le site de la Direction Départementale des Territoires du Rhône

<http://www.rhone.gouv.fr/>

(politiques publiques / Environnement, développement durable, risques naturels et technologiques / Biodiversité, nature et faune sauvage captive / Espaces naturels)

Le portail Natura 2000

<http://www.natura2000.fr>

Le site de l'inventaire nationale du patrimoine naturel

<http://inpn.mnhn.fr/accueil/index>

## Annexe 3 : Cartographie des sites Natura 2000 et arrêtés préfectoraux de protection de biotope dans le département du Rhône

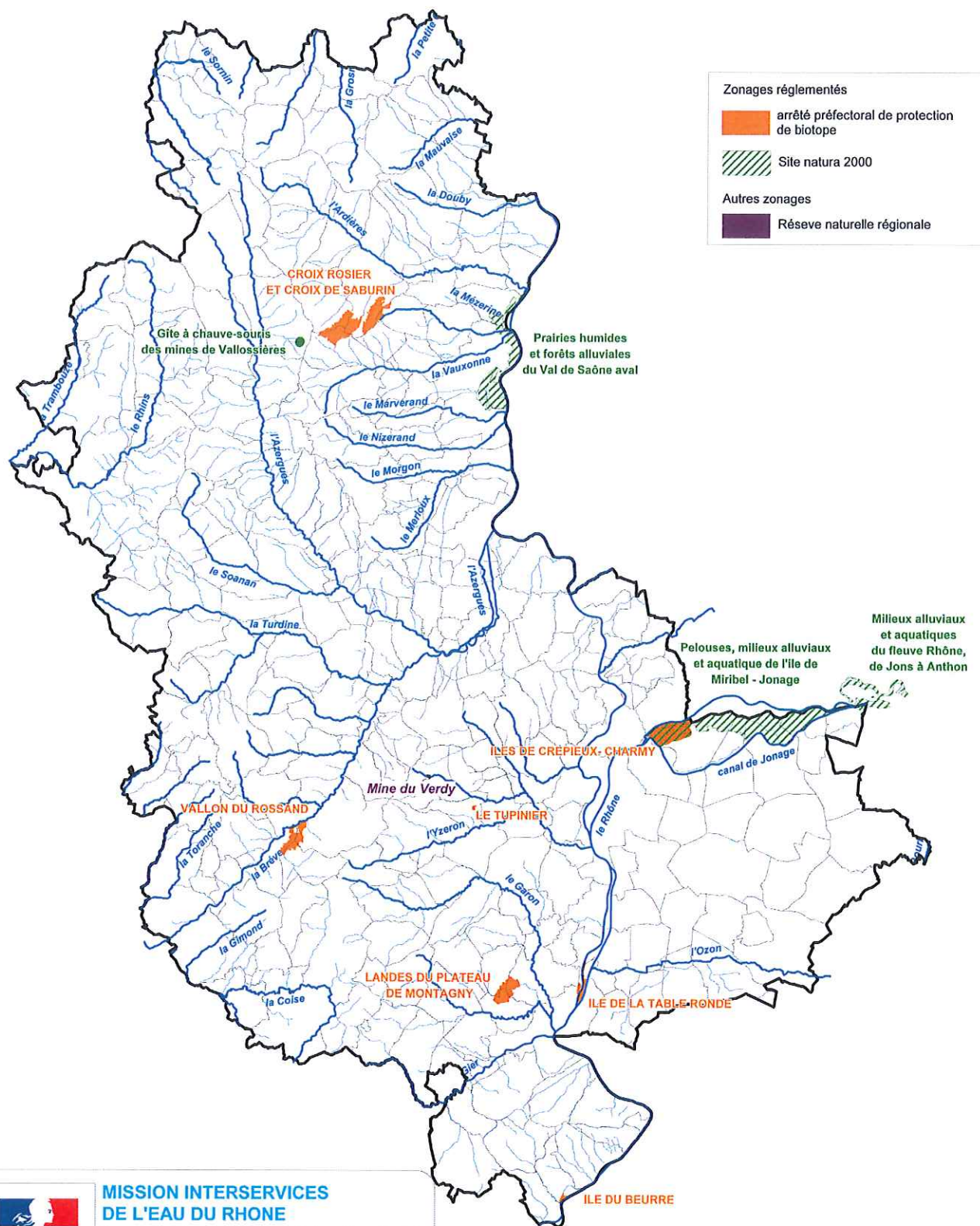

### MISSION INTERSERVICES DE L'EAU DU RHÔNE

Source des données : DREAL Rhône Alpes (2010)  
CG69(2009) DIREN Rhône Alpes (2007) DDT (2011)  
Autorisation de diffusion : Publique  
Date de création : juin 2008  
Date de mise à jour : juillet 2013  
Sources: BD CARTO® ©IGN 2010  
BD CARTHAGE® ©IGN-MATE 2008

PREFECTURE DU RHÔNE

MISE 69

0 5 10  
Kilomètres

