

Commune de VILLE-LA-GRAND

Modification n°6 du PLU

PLAN LOCAL D'URBANISME



Plan de Zonage - Extrait du territoire communal - Echelle 1/5000

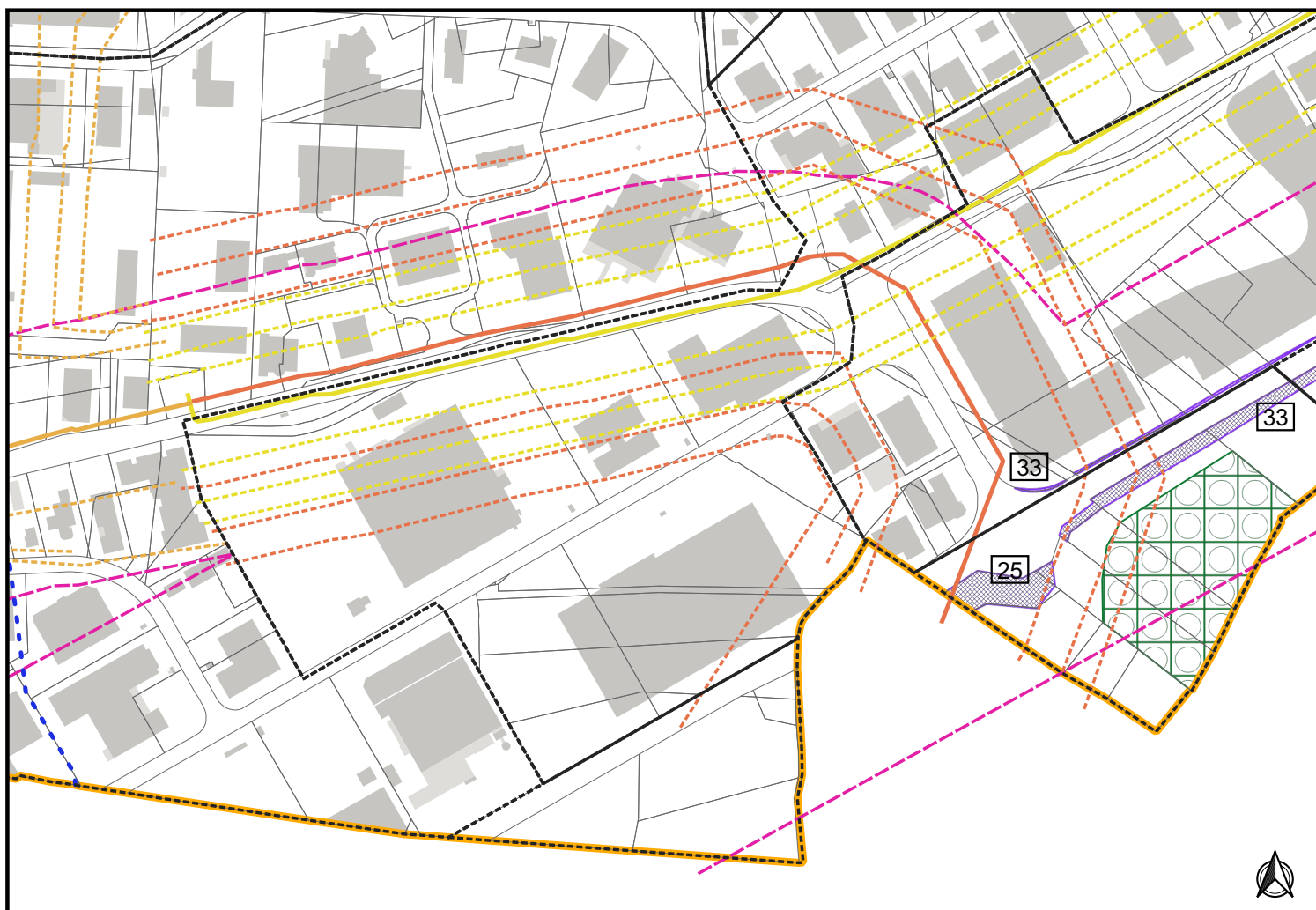

LEGENDE

Zones urbaines

- Uc - Zone urbaine de moindre densité
- Uv - Zone urbaine de sédentarisation des gens du voyage
- Ux - Zone d'activités
- Uxa - Zone réservée aux activités industrielles, artisanales et de service

Zones naturelles

- N - zone naturelle protégée

- Espace Boisé Classé

Emplacements réservés

- Emplacement réservé

Autres éléments de zonage

- Périmètre des secteurs affectés par le bruit
- Plan d'Exposition au Bruit.
Périmètre LDEN zone D
Tracé indicatif d'après plan au 1/25000

Canalisations de gaz. Tracés indicatifs

- DN 200
- Périmètres IRE 35m, ELS 55m et PEL 70m
- DN 250
- Périmètres IRE 50m, ELS 75m et PEL 100m
- DN 300
- Périmètres IRE 65m, ELS 95m et PEL 125m

Commune de VILLE-LA-GRAND

Modification n°7 du PLU

PLAN LOCAL D'URBANISME



Plan de Zonage - Extrait du territoire communal - Echelle 1/5000

Certifié conforme

Le Maire,
Nadine JACQUIER

Conception :

Territoires
—
demain

LEGENDE

Zones urbaines

- Uc - Zone urbaine de moindre densité
- Uv - Zone urbaine de sédentarisation des gens du voyage
- Ux - Zone d'activités
- Uxa - Zone réservée aux activités industrielles, artisanales et de service

Zones naturelles

- N - zone naturelle protégée

Espace Boisé Classé

Emplacements réservés

- Emplacement réservé

Autres éléments de zonage

- Périmètre des secteurs affectés par le bruit
- Plan d'Exposition au Bruit.
Périmètre LDEN zone D
Tracé indicatif d'après plan au 1/25000

Canalisations de gaz. Tracés indicatifs

- DN 200
- Périmètres IRE 35m, ELS 55m et PEL 70m
- DN 250
- Périmètres IRE 50m, ELS 75m et PEL 100m
- DN 300
- Périmètres IRE 65m, ELS 95m et PEL 125m

Au titre de l'article L.151-41, 5° du CU :

- Périmètre d'Attente d'un Projet d'Aménagement Global (PAPAG), instaurant, pour une durée de 5 ans à compter de la date d'approbation de la modification n°7 du PLU, une interdiction de construire pour les constructions et installations dont la surface de plancher est supérieure ou égale à 50 m²

