

Ce document est la propriété de SOHO ATALS IN FINE. Il ne peut être reproduit ou communiqué sans son autorisation.

Maitre d'Ouvrage : **SCCV MO-TOWN**
15 rue des archers
69002 Lyon

Architecte Mandataire : **SOHO ATALS IN FINE**
LYON : 30 quai Perrache, 69002 Lyon - T : 04 72 71 62 70
PARIS : 202 rue de la Croix-Nivert 75015 Paris - T : 01 56 58 53 10



Affaire : **MOTO VILLAGE**
2018-venissieux
2018-venissieux des Frères Bertrand
69200 Venissieux

Phase : PC	Echelle :	Date : 23/06/2022
Document : Situation élargie		

Folio ou n° de plan	Indice
PC1.1	0

W:\Jasbailles\2018hudson-venissieux-moto\02_04\01

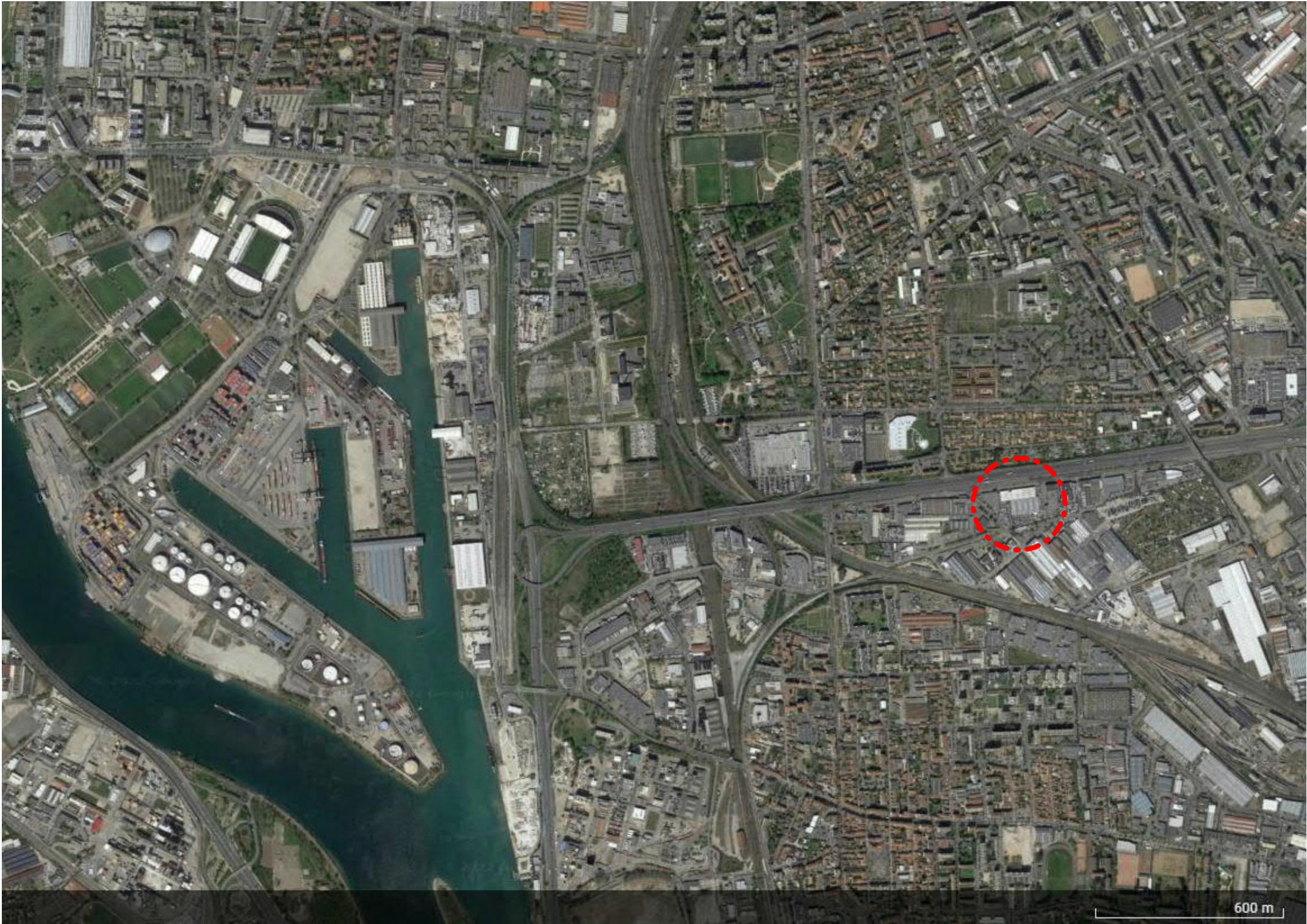

Ce document est la propriété de SOHO ATALS IN FINE. Il ne peut être reproduit ou communiqué sans son autorisation.

Maitre d'Ouvrage : **SCCV MO-TOWN**
15 rue des archers
69002 Lyon

Architecte Mandataire : **SOHO ATALS IN FINE**
LYON : 30 quai Perrache, 69002 Lyon - T : 04 72 71 62 70
PARIS : 202 rue de la Croix-Nivert 75015 Paris - T : 01 56 58 53 10
SOHO
ATLAS • IN FINE

Affaire : **MOTO VILLAGE**
2018-venissieux
des Frères Bertrand
69200 Venissieux

Phase : PC	Echelle :	Date : 23/06/2022
Document : Situation		

Folio ou n° de plan	Indice
PC1.2	0

W:\Jasbailles\2018hudson-venissieux-moto\02_Situation\T

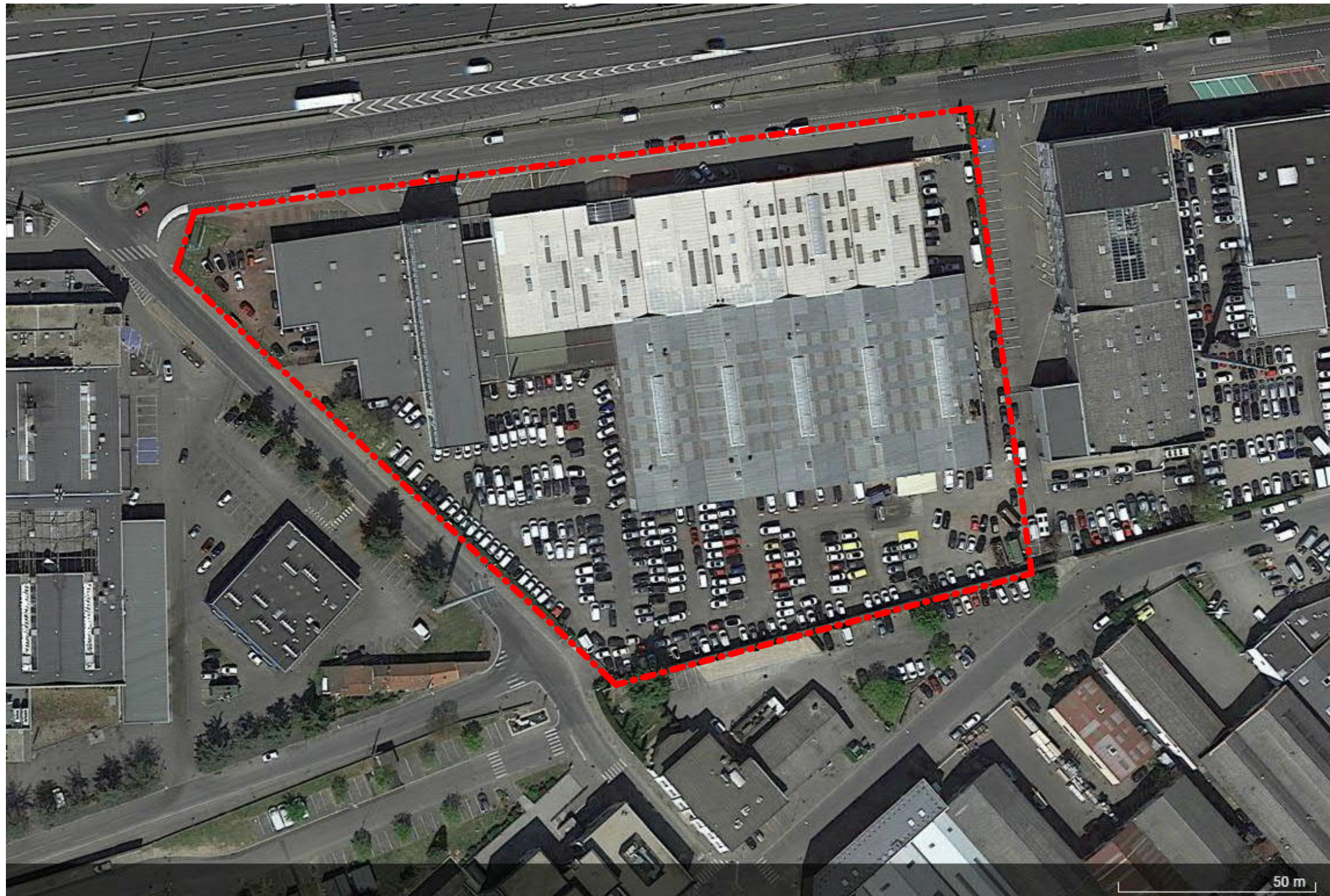

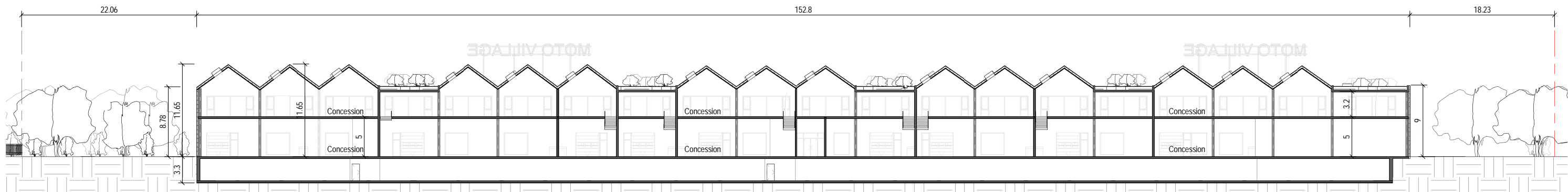

Coupe Long bâtiment A ECH: 1/500°

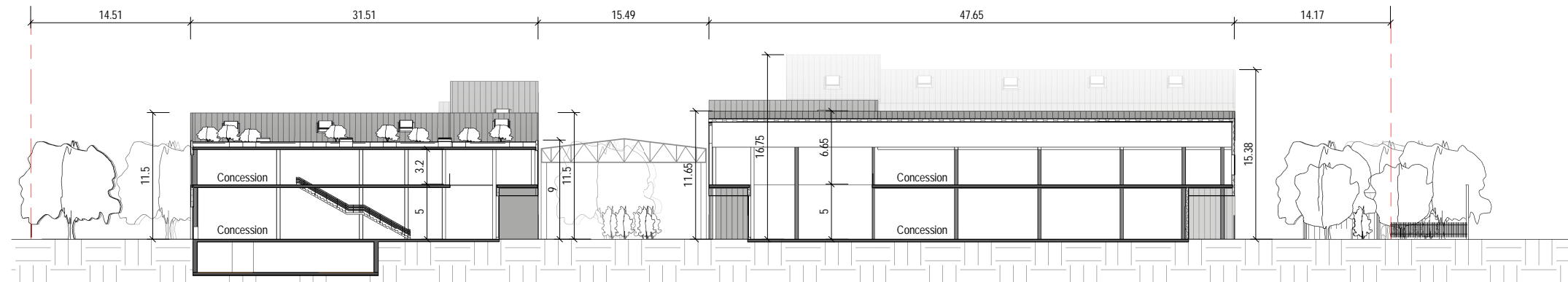

Coupe transversale ECH: 1/500°

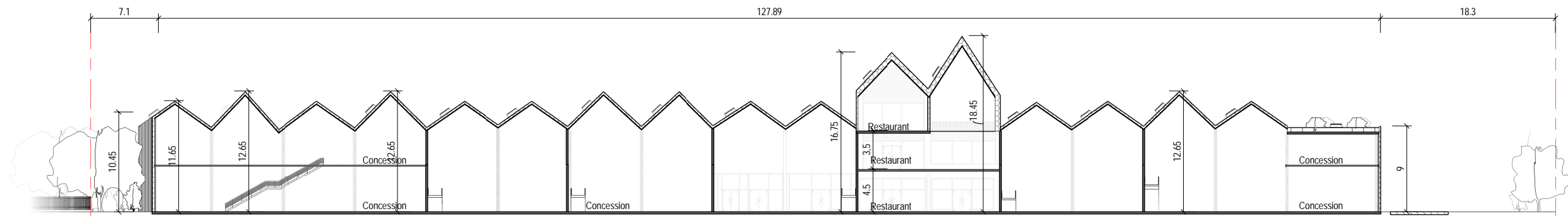
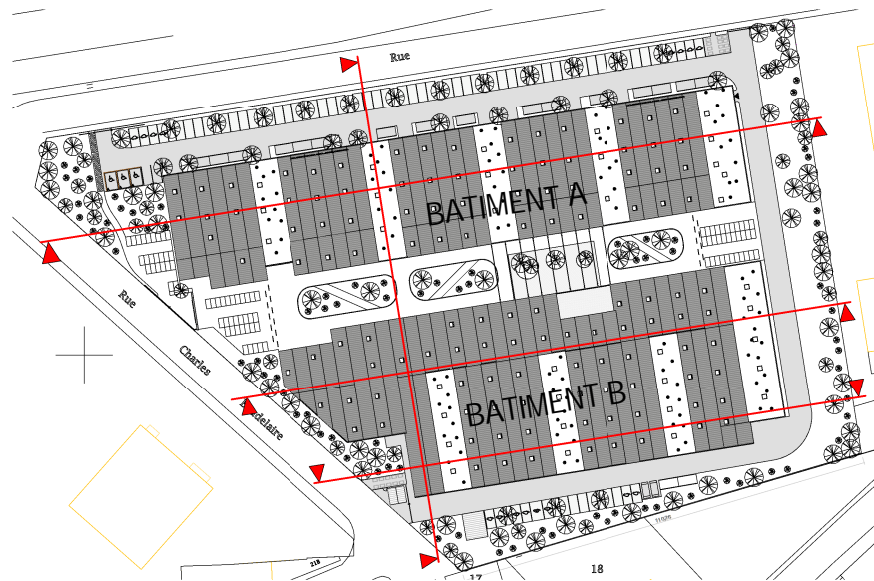

Coupe Long bâtiment B ECH: 1/500°

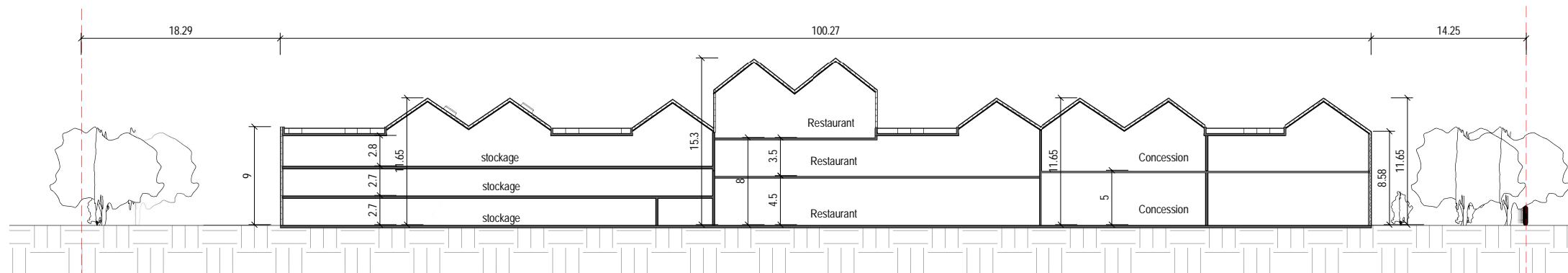

Coupe long Sud ECH: 1/500°

Ce document est la propriété de SOHO ATALS IN FINE. Il ne peut être reproduit ou communiqué sans son autorisation.

Maitre d'Ouvrage : SCCV MO-TOWN 15 rue des archers 69002 Lyon	Architecte Mandataire : SOHO ATLAS IN FINE LYON : 30 quai Perrache, 69002 Lyon - T : 04 72 71 62 70 PARIS : 202 rue de la Croix-Nivert 75015 Paris - T : 01 56 58 53 10		Affaire : MOTO VILLAGE 2018-venissieux des Frères Bertrand 69200 Venissieux	Phase : PC	Echelle : Comme indiqué	Date : 23/06/2022	Folio ou n° de plan	Indice
				Document : Coupe			PC3	

W:\Jasbailles\2018hudson\version\moteur\22_12\plan\T

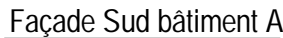

- 1- Bardage type joint debout RAL 7012
- 2- Bardage type Hairplan teinte inox
- 3- Menuiserie RAL 7012
- 4- Tôle laquée RAL 7012
- 5- Encadrement bois ou aspect bois
- 6- Structure reprise de l'existant
- 7- Porte sectionnelle grise



-
- This architectural elevation drawing shows a row of modern houses with gabled roofs and large windows. The drawing includes numbered callouts (1-6) indicating specific architectural features. The houses are flanked by trees and a fence.

W:\fal sablilles\2018\hudson-venisieux-milite\42_Esq\WVT

- 1- Bardage type joint debout RAL 7012
- 2- Bardage type Hairplan teinte inox
- 3- Menuiserie RAL 7012
- 4- Tôle laquée RAL 7012
- 5- Encadrement bois ou aspect bois
- 6- Structure reprise de l'existant
- 7- Porte sectionnelle grise
- 8- Grillage rigide gris
- 9- porte tôle pleine RAL 7012
- 10- Plante grimpante



façade ouest

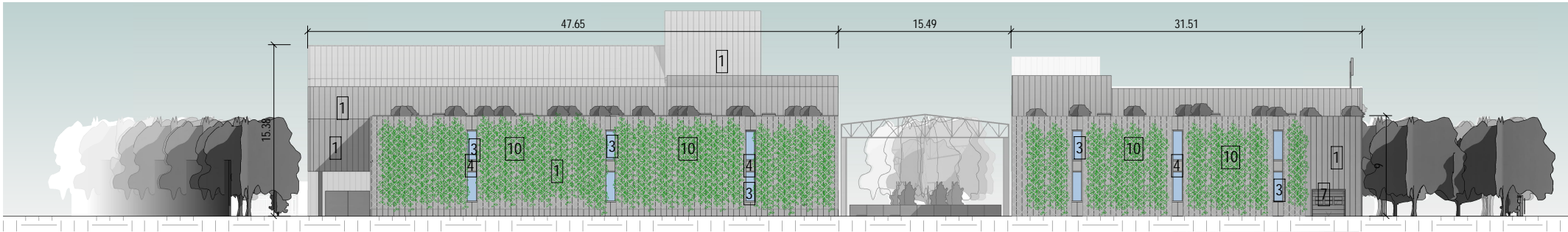

Facade Est

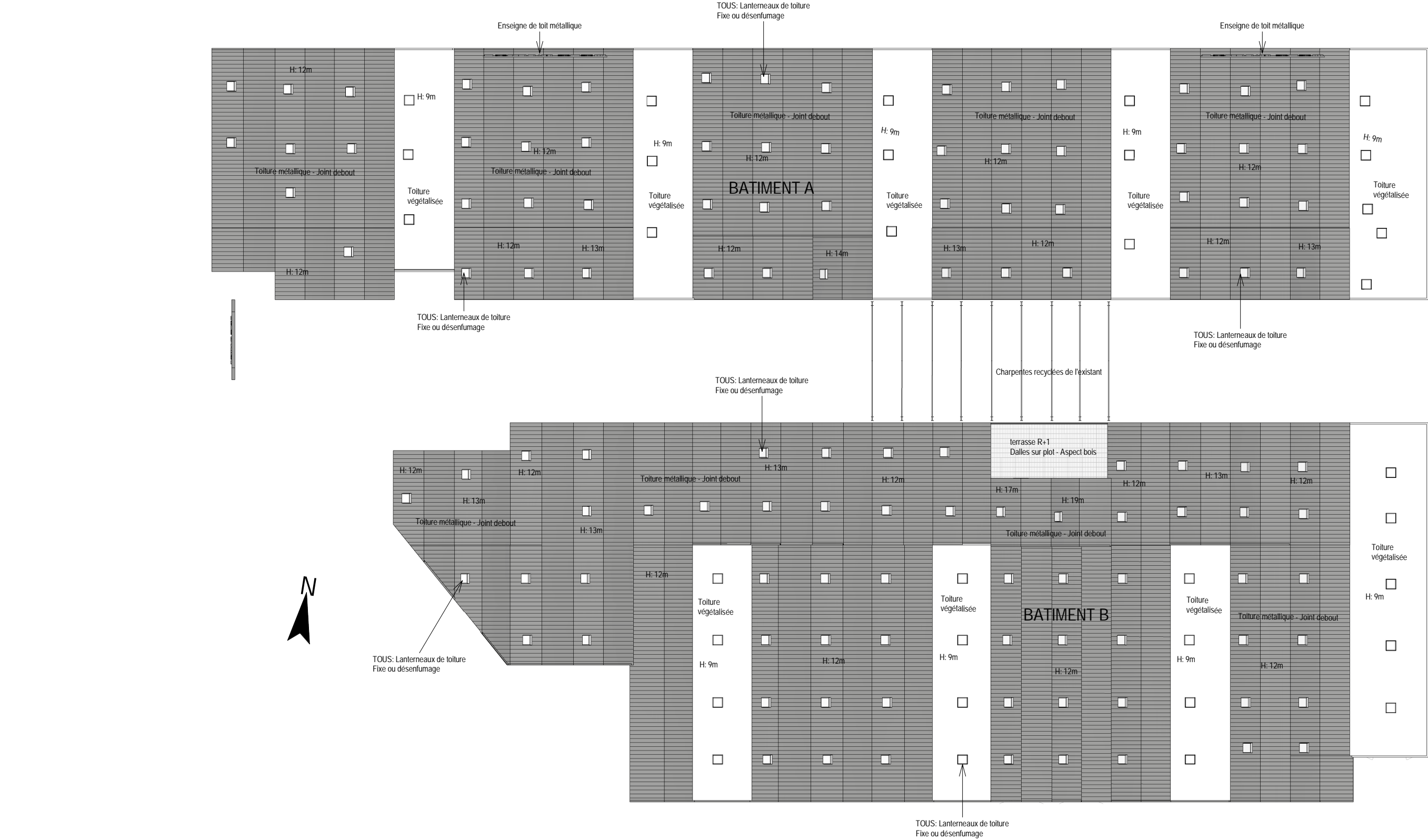

Ce document est la propriété de SOHO ATALS IN FINE. Il ne peut être reproduit ou communiqué sans son autorisation.

Maitre d'Ouvrage : SCCV MO-TOWN 15 rue des archers 69002 Lyon	Architecte Mandataire : SOHO ATLAS IN FINE LYON : 30 quai Perrache, 69002 Lyon - T : 04 72 71 62 70 PARIS : 202 rue de la Croix-Nivert 75015 Paris - T : 01 56 58 53 10		Affaire : MOTO VILLAGE 2018-venissieux 2020-venissieux 2021-venissieux 2022-venissieux 2023-venissieux 2024-venissieux 2025-venissieux 2026-venissieux 2027-venissieux 2028-venissieux 2029-venissieux 2030-venissieux	Phase : PC	Echelle : 1 : 500	Date : 06/23/22	Folio ou n° de plan	Indice
				Document : plan de toiture			PC5.4	

W:\Jasbailles\2018hudson\version\moteur\plan\plan

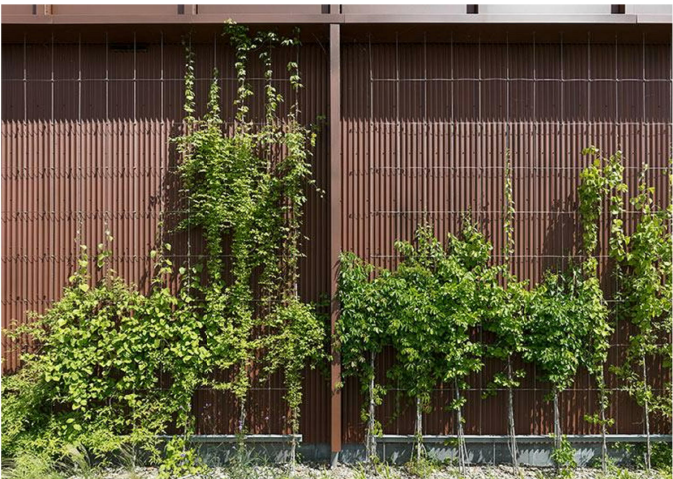
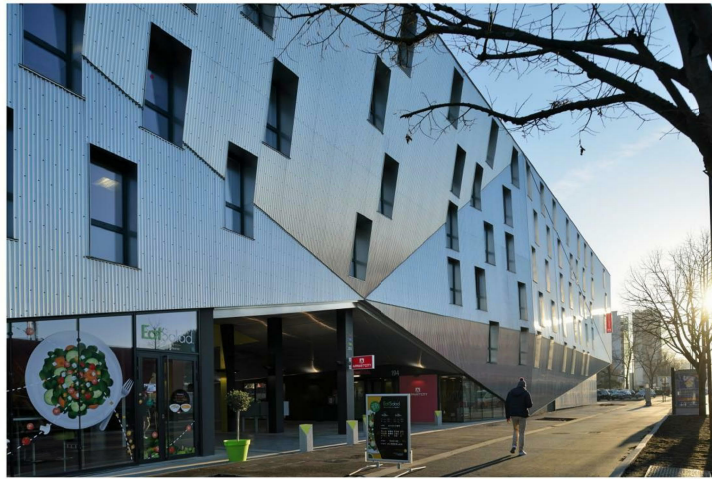

Bardage effet inox semi réfléchissant

Plante grimpante sur treillis métallique -
Façade Est

Ce document est la propriété de SOHO ATALS IN FINE. Il ne peut être reproduit ou communiqué sans son autorisation.

Folio ou n° de plan	Indice
PC5.5	



Ce document est la propriété de SOHO ATALS IN FINE. Il ne peut être reproduit ou communiqué sans son autorisation.

Maitre d'Ouvrage : **SCCV MO-TOWN**
15 rue des archers
69002 Lyon

Architecte Mandataire : **SOHO ATALS IN FINE**
LYON : 30 quai Perrache, 69002 Lyon - T : 04 72 71 62 70
PARIS : 202 rue de la Croix-Nivert 75015 Paris - T : 01 56 58 53 10



Affaire : **MOTO VILLAGE**
2018-venissieux
des Frères Bertrand
69200 Venissieux

Phase : PC	Echelle :	Date : 23/06/2022
Document : Vue intérieure		

Folio ou n° de plan	Indice
PC6.2	

W:\Jaspe\2018\Bouzon\venissieux\moteurs\02_01\01\01



Maitre d'Ouvrage : **SCCV MO-TOWN**
15 rue des archers
69002 Lyon

Affaire : **MOTO VILLAGE**
2018-venissieux des Frères Bertrand
69200 Vénissieux



Vue 1



Vue 2



Vue 3



Vue 4

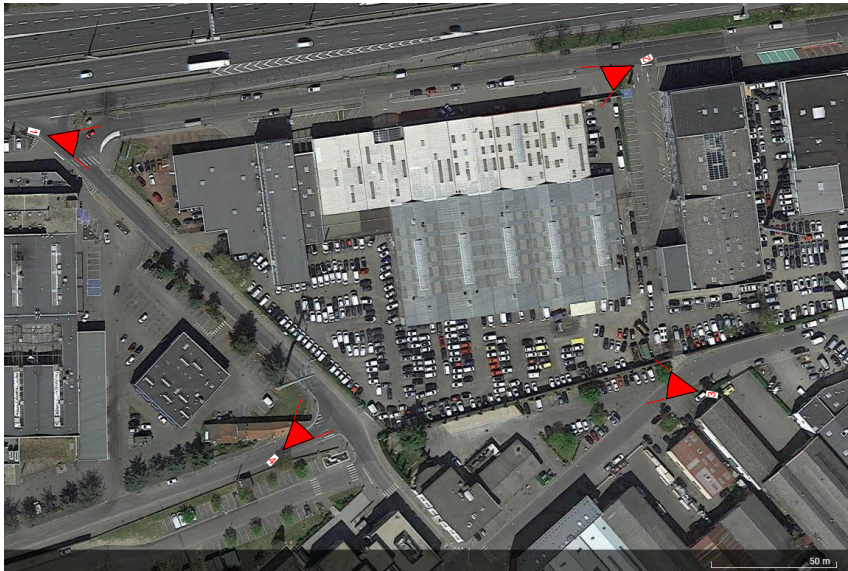

Ce document est la propriété de SOHO ATALS IN FINE. Il ne peut être reproduit ou communiqué sans son autorisation.

Maitre d'Ouvrage : **SCCV MO-TOWN**
15 rue des archers
69002 Lyon

Architecte Mandataire : **SOHO ATLAS IN FINE**
LYON : 30 quai Perrache, 69002 Lyon - T : 04 72 71 62 70
PARIS : 202 rue de la Croix-Nivert 75015 Paris - T : 01 56 58 53 10
SOHO
ATLAS • IN FINE

Affaire : **MOTO VILLAGE**
2018-venissieux
des Frères Bertrand
69200 Vénissieux

Phase : **PC**
Document : **Environnement proche**
Echelle :
Date : **23/06/2022**

Folio ou n° de plan
PC7
Indice



Vue façade Sud - Existant



Vue façade Est - Existant



Vue façade Nord - Existant



Vue façade Ouest - Existant



W:\falsabilités\2018\hudson-venissieux-milite\42_Esq\REV

Maitre d'Ouvrage : **SCCV MO-TOWN**
15 rue des archers
69002 Lyon

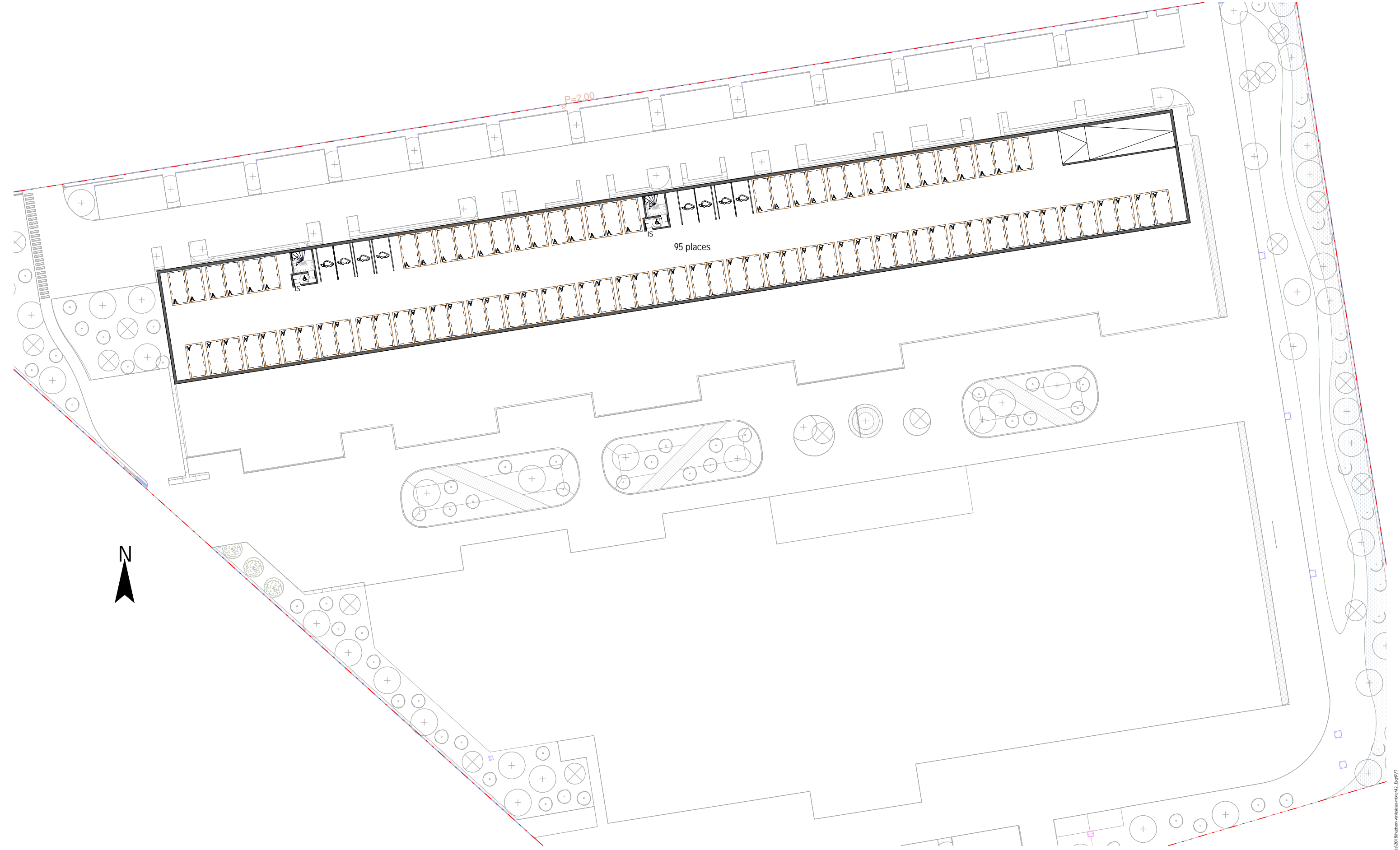

Ce document est la propriété de SOHO ATALS IN FINE. Il ne peut être reproduit ou communiqué sans son autorisation.

Maître d'Ouvrage : SCCV MO-TOWN 15 rue des archers 69002 Lyon	Architecte Mandataire : SOHO ATALS IN FINE LYON : 30 quai Perrache, 69002 Lyon - T : 04 72 71 62 70 PARIS : 202 rue de la Croix-Nivert 75015 Paris - T : 01 56 58 53 10		Affaire : MOTO VILLAGE 2018-venissieux 2018-venissieux des Frères Bertrand 69200 Venissieux	Phase : PC	Echelle : 1 : 500	Date : 23/06/2022	Folio ou n° de plan PCA.3	Indice
				Document : Plan R-1				

W:\Jasbailles\2018\Bhuzon\venissieux\mote\02_EplanR1



Structure reprise de la charpente existante existant

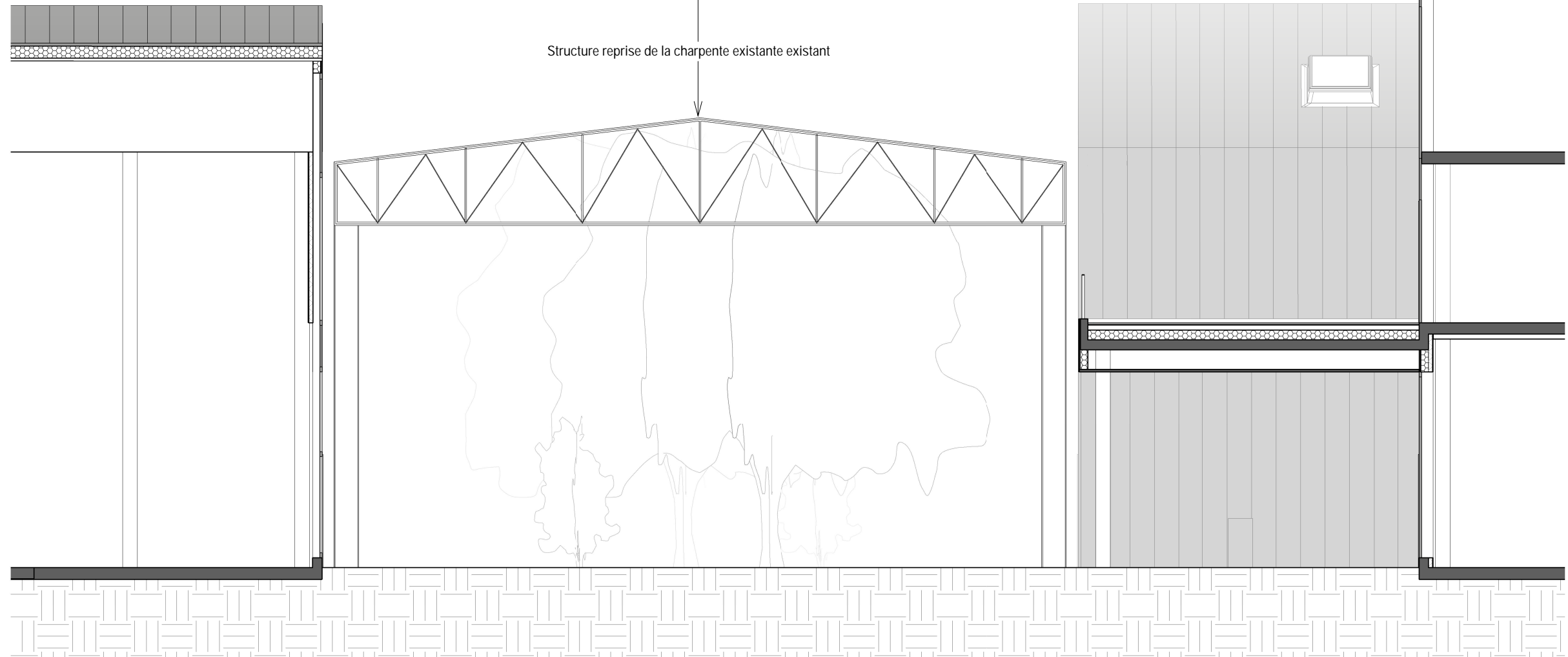

W:\al_sabiles\2018\hudson-venis\esq-mibte\42_Esq\WVT

Ce document est la propriété de SOHO ATALS IN FINE. Il ne peut être reproduit ou communiqué sans son autorisation.

Maître d'Ouvrage : **SCCV MO-TOWN**
15 rue des archers
69002 Lyon

Architecte Mandataire : SOHO ATLAS IN FINE

LYON : 30 quai Perrache, 69002 Lyon - T : 04 72 71 62 70
PARIS : 202 rue de la Croix-Nivert 75015 Paris - T : 01 56 58 53 10

SOHO
ATLAS • IN FINE

Affaire : MOTO VILLAGE

2018-venissieux des Frères Bertrand
69200 Vénissieux

Phase : PC

Echelle : 1 : 100

Date : 23/06/2022

Document : **Détail allée centrale**

Folio ou n° de plan

Indice

PCA.4



