

Vue d'ensemble de la commune

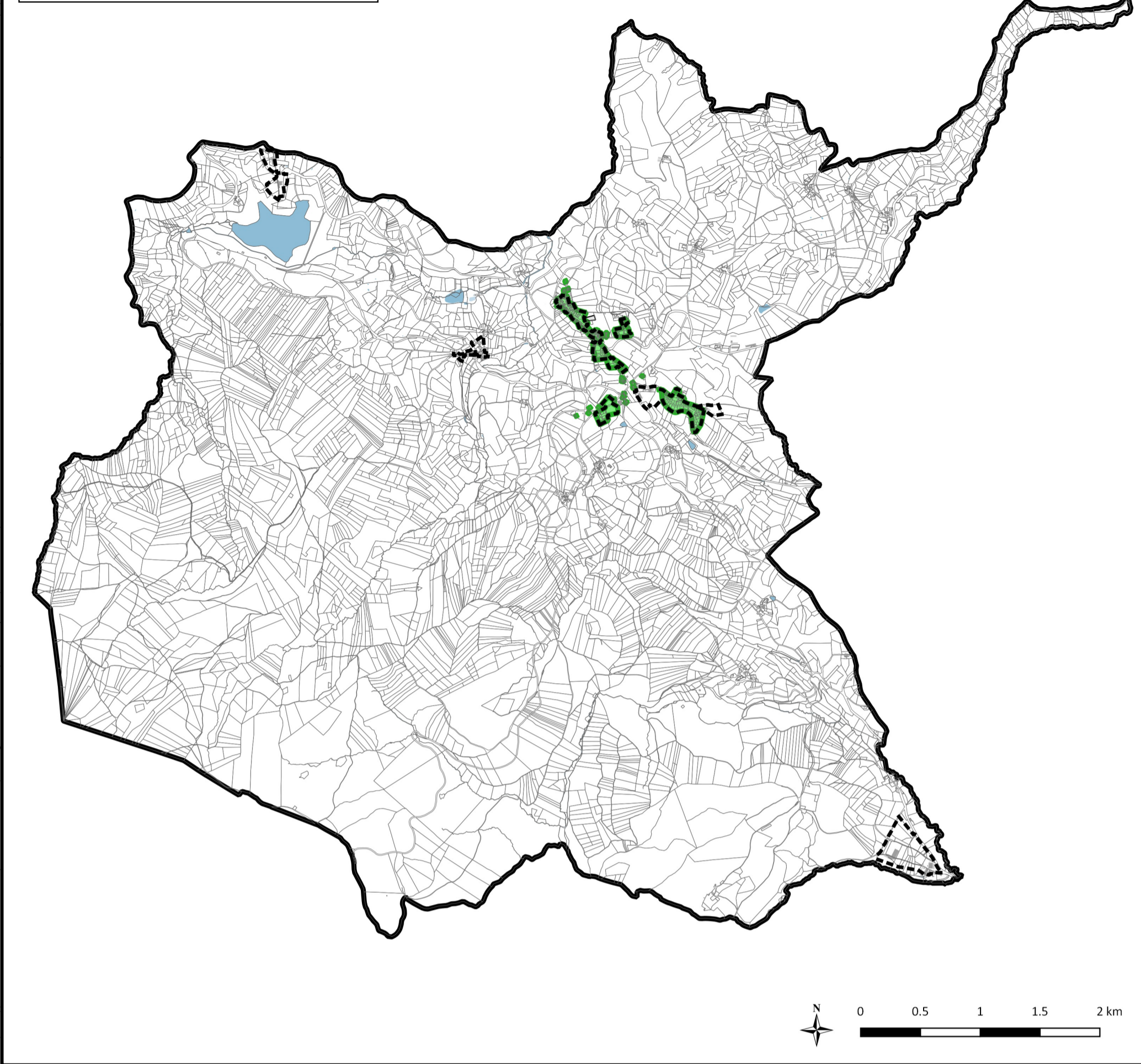

Département de la Loire

SIVOM des Bois Noirs et de la Madeleine

Etude :

Mise à jour du Schéma Directeur d'Assainissement

Plan :

Plan de zonage d'assainissement des eaux usées de la commune de Saint-Priest-la-Prugne

Maitre d'ouvrage :



SIVOM des Bois Noirs et de la Madeleine
2, rue de Vichy - La Gare
42830 SAINT-PIREST-LA-PRUGNE
Tél. : 04 77 62 98 78

Bureau d'études :



Réalités Environnement
165, allée du Bief
01600 TREVOUX
Tél. : 04 78 28 46 02

Echelle : 1/2300

Fond : Cadastre

Source : Commune

Dossier : 2110031

Légende :

Zonage d'assainissement des eaux usées

- Zone d'assainissement collectif
- Zone d'assainissement non collectif

Ouvrages d'assainissement

- STEU
- Déversoir d'orage
- Poste de refoulement
- Réseau de collecte EU

Eléments de contexte

- Emprise des zones urbaines et à urbaniser (PLU, 2017)
- Cours d'eau/plan d'eau
- Limites communales

Suivi :

| Phase | Vers | Date | Objet | Réalisation | Vérification |
|-------|------|---------|------------------|-------------|--------------|
| 3 | 1 | 01/2024 | Version initiale | OV | MW |
| | | | | | |
| | | | | | |