

ANNEXE 3

Alimentation en eau potable et captages
d'alimentation en eau potable

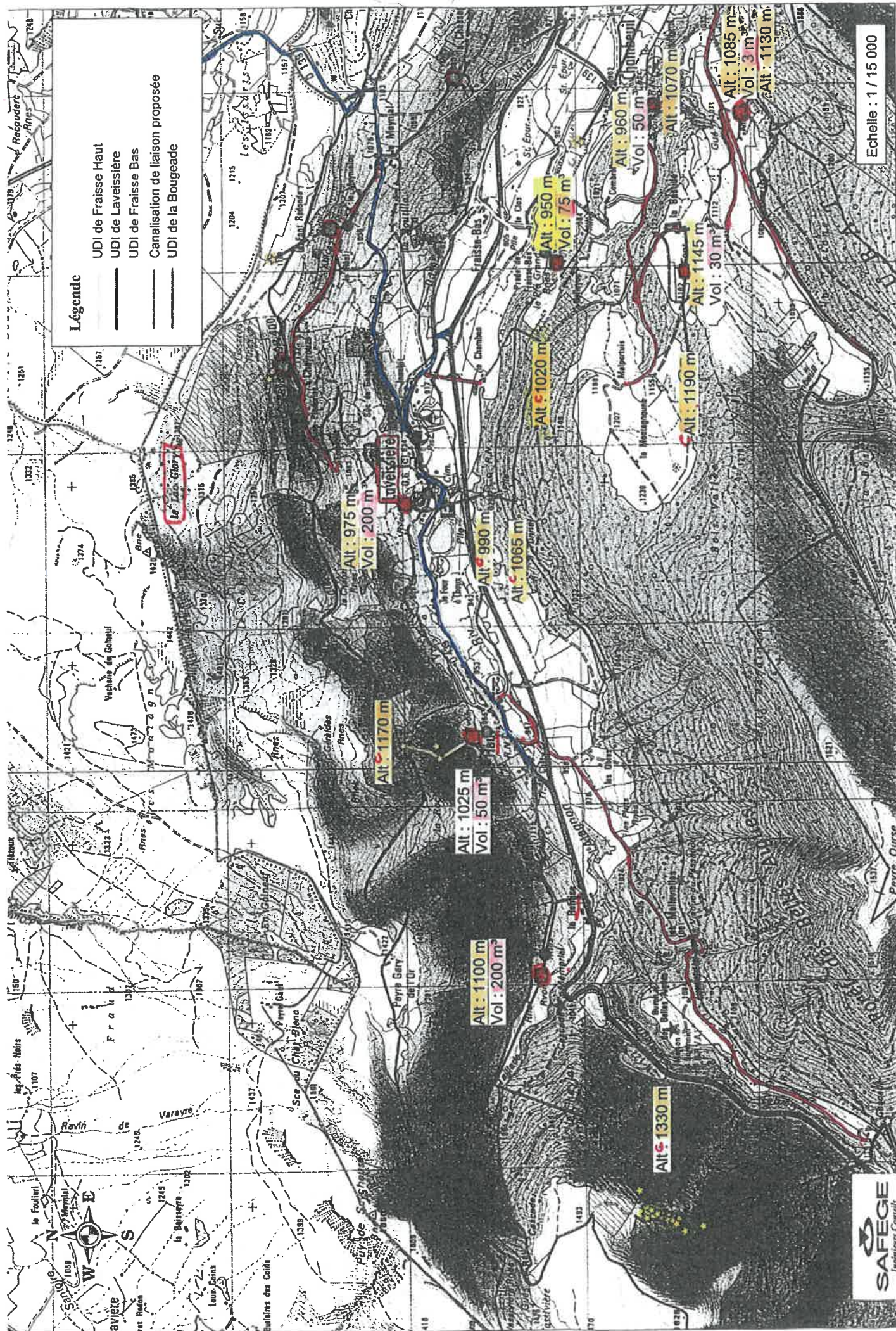

*Capacité
Château d'eau*

*- RD 189-439
- R.C. -*

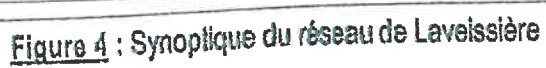

Captage des Gazelles (Chambeuil)

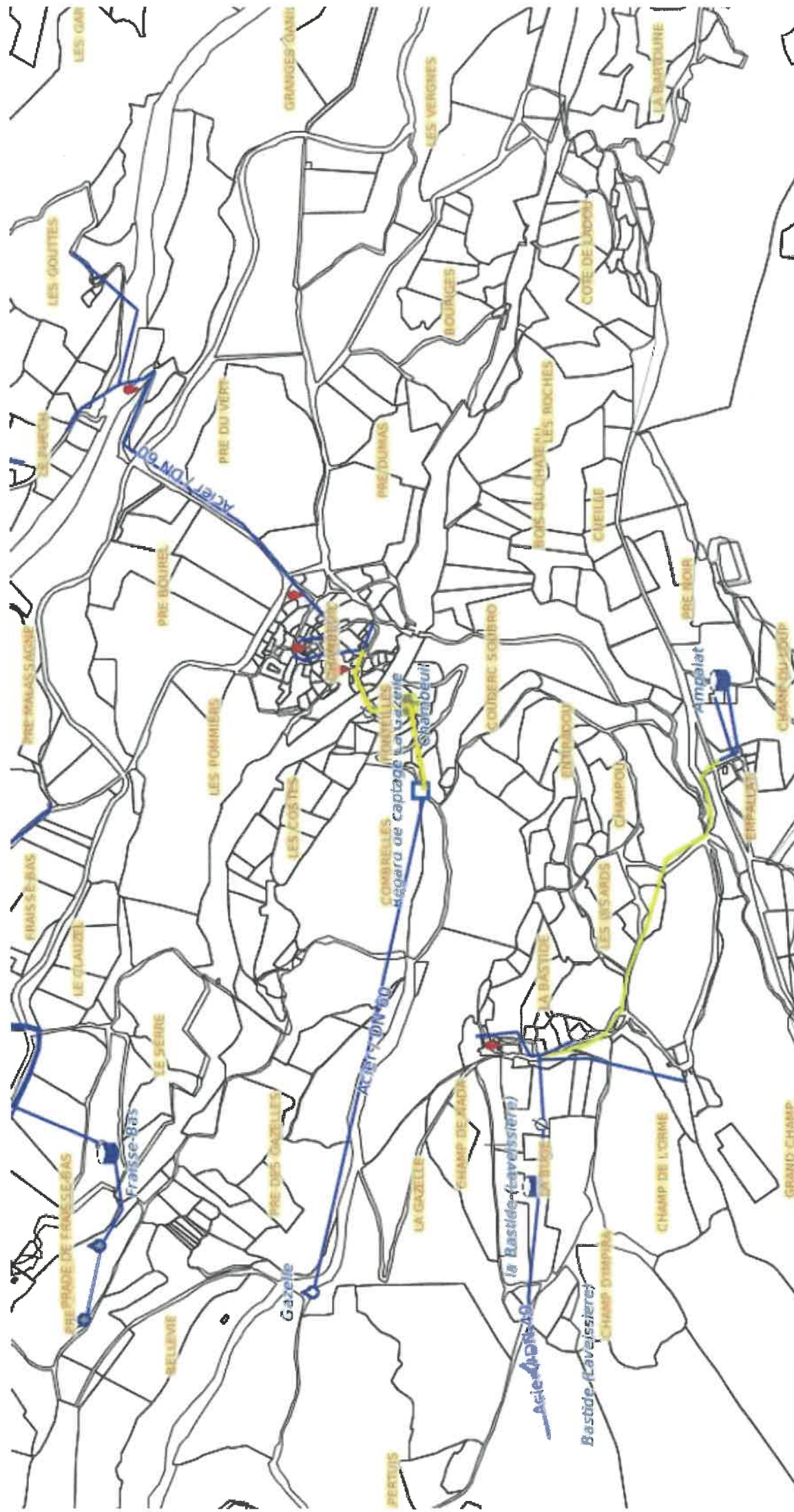

Périmètre de protection Chambeuil

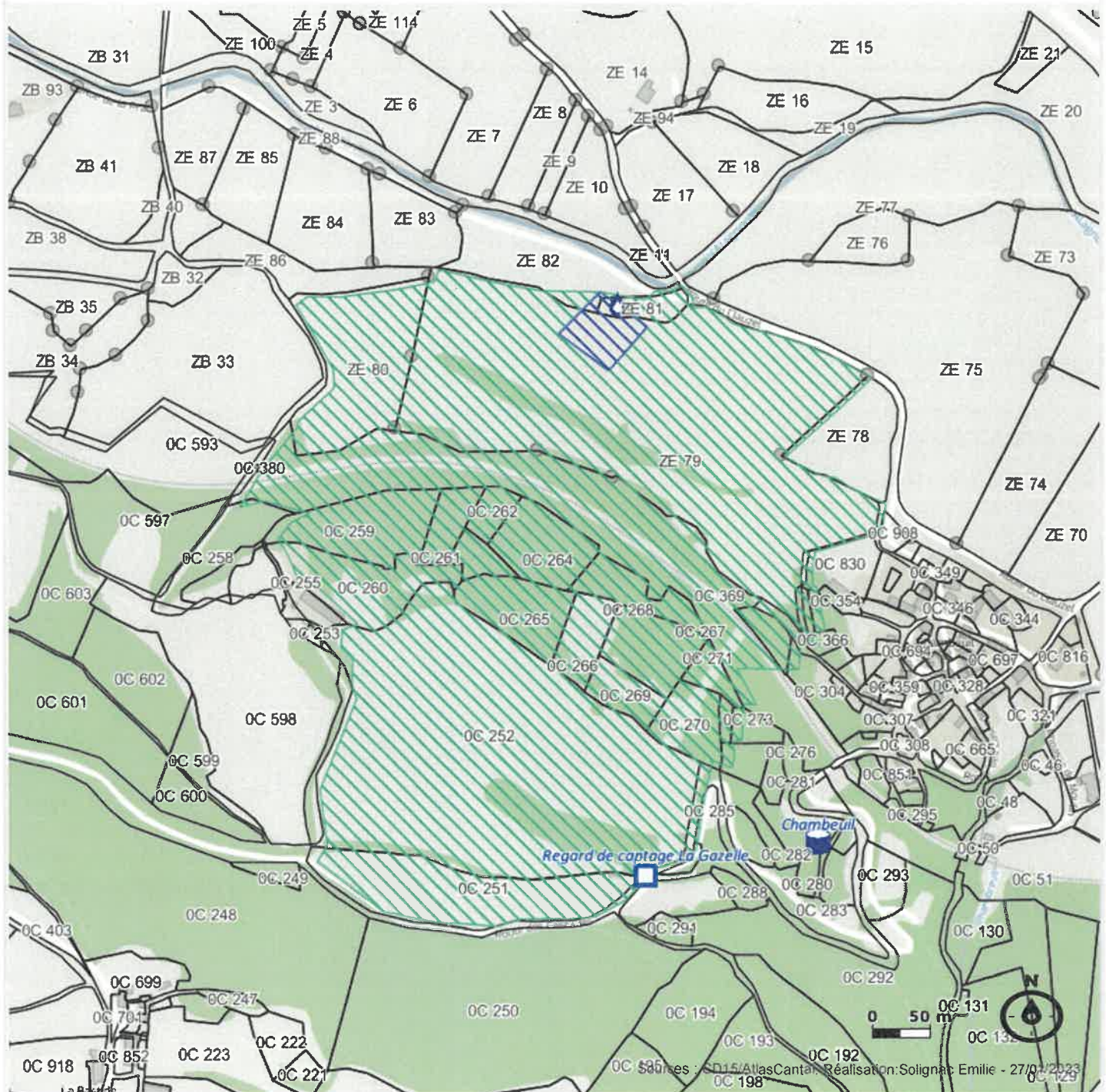

Ouvrages en service

 Reservoir PPI

Parcelle

● Borne de limite de propriété

Limite départementale

Communes

DEPT DU CANTAL
COMMUNE DE LAVEISSIERE

1 : C
dit : La Gazelle

Les Gazelles

X=1685800
St3
3 Clou

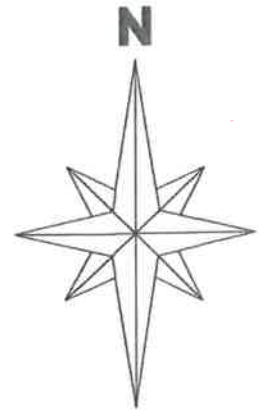

CESSION

par les Sectionnaires
à la COMMUNE DE LAVEISSIERE
PPI CAPTAGES

Echelle : 1/500

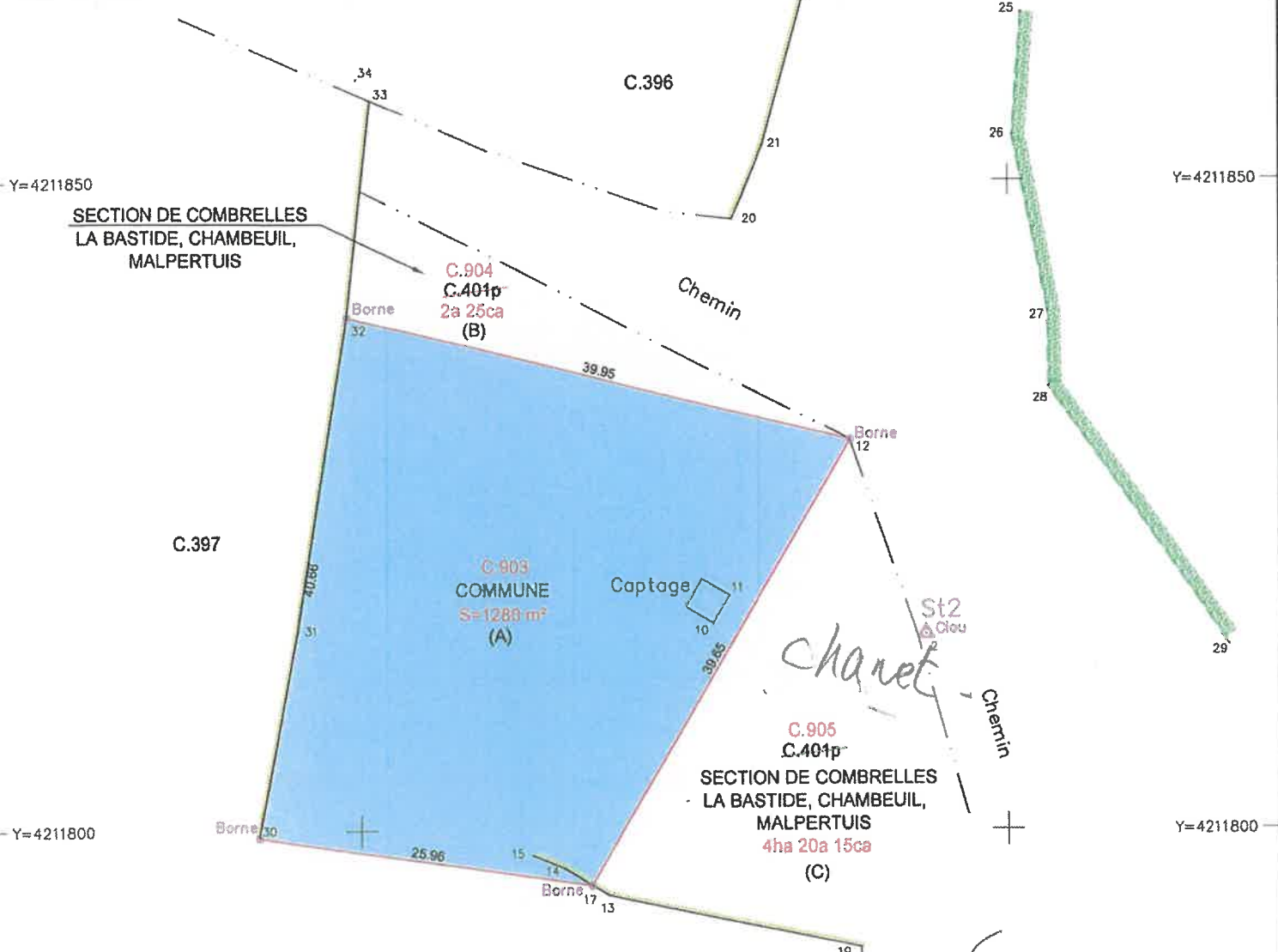

NOTA : Système de Projection : Plane locale rattachée CC45
Système Altimétrique : Dénivelées géométriques et spatiales
Rattachement Planimétrique : GPS Système Lambert CC45
Rattachement Altimétrique : GPS système NGF
— — Limites cadastres données sous toutes réserves.

Plan établi le : 17.06.2016

Tirage du : 18.07.2016

S.C.P. ALLO - CLAVEIROLE - COUDON
GÉOMÈTRES-EXPERTS ASSOCIÉS

AURILLAC : 25, avenue de la Liberté tél : 04.71.48.48.42 e-mail : contact@infrageo.fr

ST FLOUR : 13, avenue du Cdt Delorme tél : 04.71.60.12.00 e-mail : sf@infrageo.fr

MURAT : 10 bis, avenue Hector Peschaud (Permanences le vendredi matin)

MUR DE BARREZ (12600) : 39, Grande Rue (Permanences le jeudi matin)

GÉOMÈTRE-EXPERT
CONSEILLER VALORISER GARANTIR

X=1685800

Réf : A157246-TN2

Captage de la Bastide (Lieu-dit La Bastide)

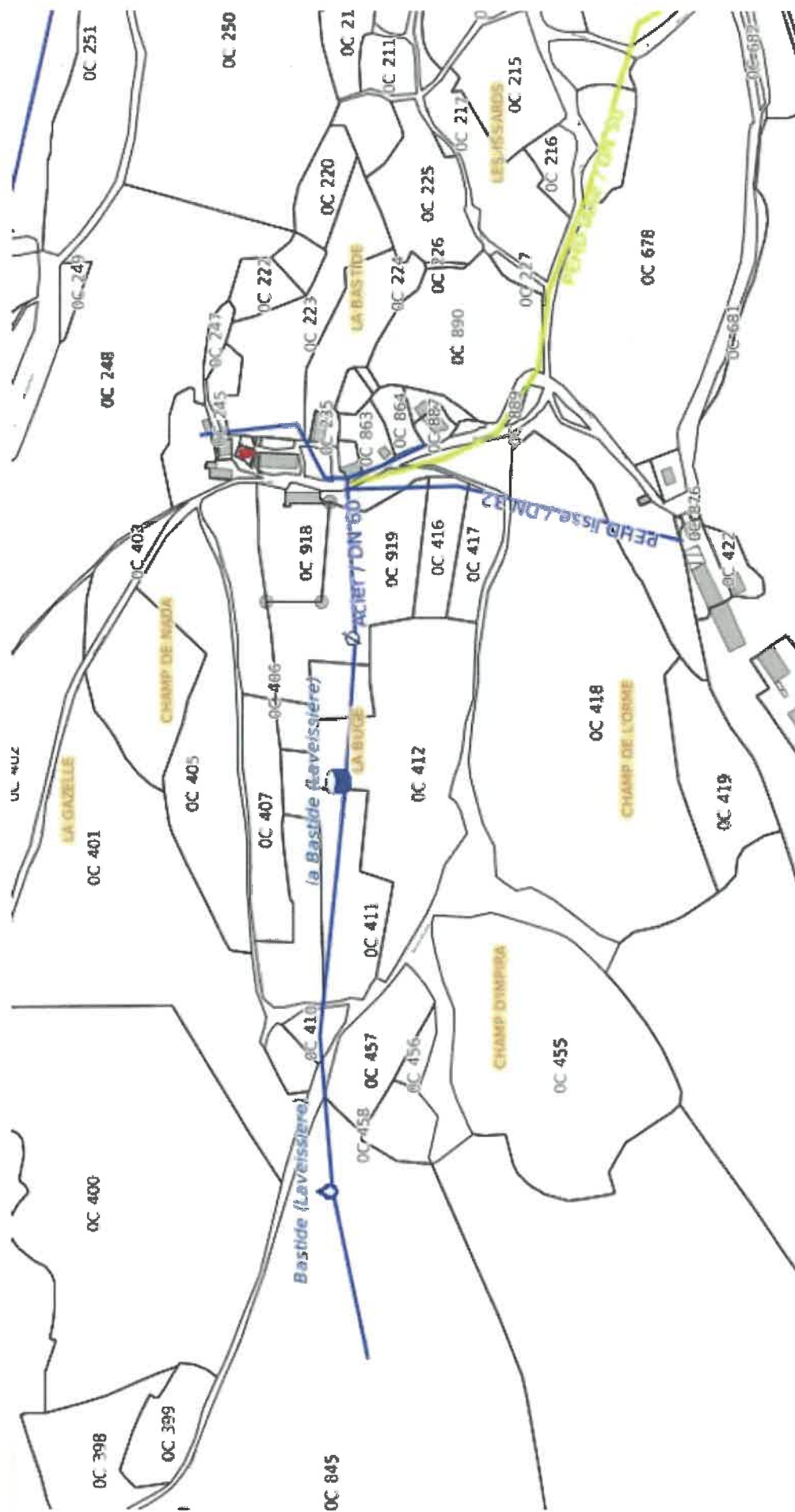

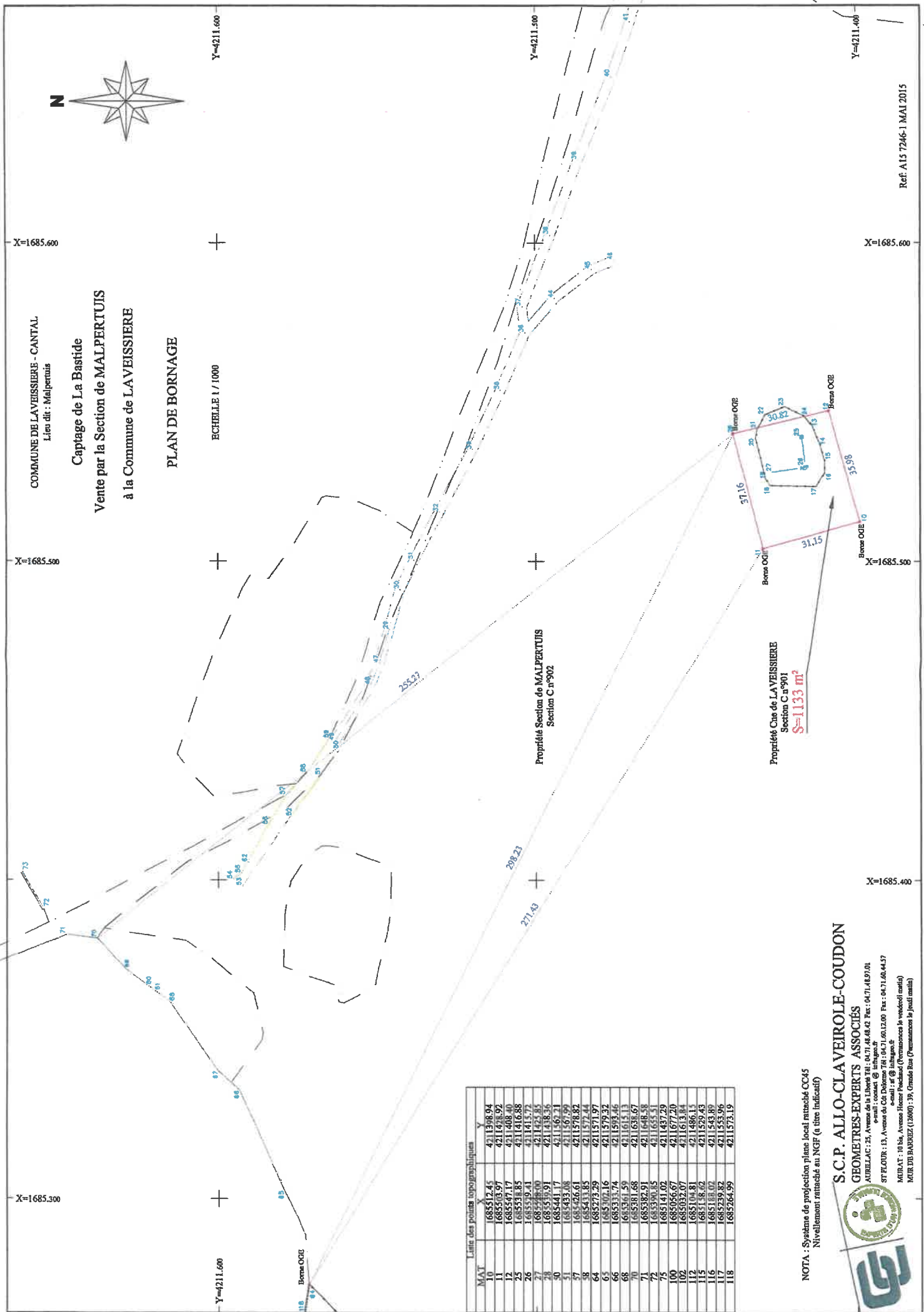

Liste des points topographiques

MAT	X	Y
10	168512.45	421138.94
11	168513.97	421147.92
12	168547.17	421140.40
25	168538.85	421141.68
26	168559.41	421141.72
27	168559.41	421142.85
28	168559.91	421143.36
30	168544.17	421152.21
51	168543.08	421157.99
57	168542.61	421157.82
58	168543.85	421157.44
64	168527.29	421157.97
65	168510.16	421157.32
66	168533.74	421159.46
68	168361.59	421161.13
70	168581.68	421163.67
71	168582.91	421164.58
72	168590.15	421165.51
75	168541.02	421143.29
100	168506.67	421167.20
102	168502.07	421161.34
112	168510.81	421148.15
115	168513.62	421152.43
116	168513.02	421154.89
117	168529.62	421153.92
118	168524.99	421153.19



S.C.P. ALLO-CLAVEIROLE-COUDON
GEOMETRES-EXPERTS ASSOCIES
 AUBILLAC : 25, Avenue de la Liberté Tél : 04 71 48 48 42 Fax : 04 71 48 97 01
 e-mail : sccsant @ infogis.fr
 ST JEAN : 13, Avenue de Côté Dalmat Tél : 04 71 60 12 00 Fax : 04 71 60 44 37
 e-mail : af @ infogis.fr
 MIRAT : 18 bis, Avenue Honor Pauline (Perronnelle le veudré) (au)
 MORDEBARD : 13, Grande Rue (Perronnelle le veudré) (au)

Captage de la Chauzière (Le bourg)

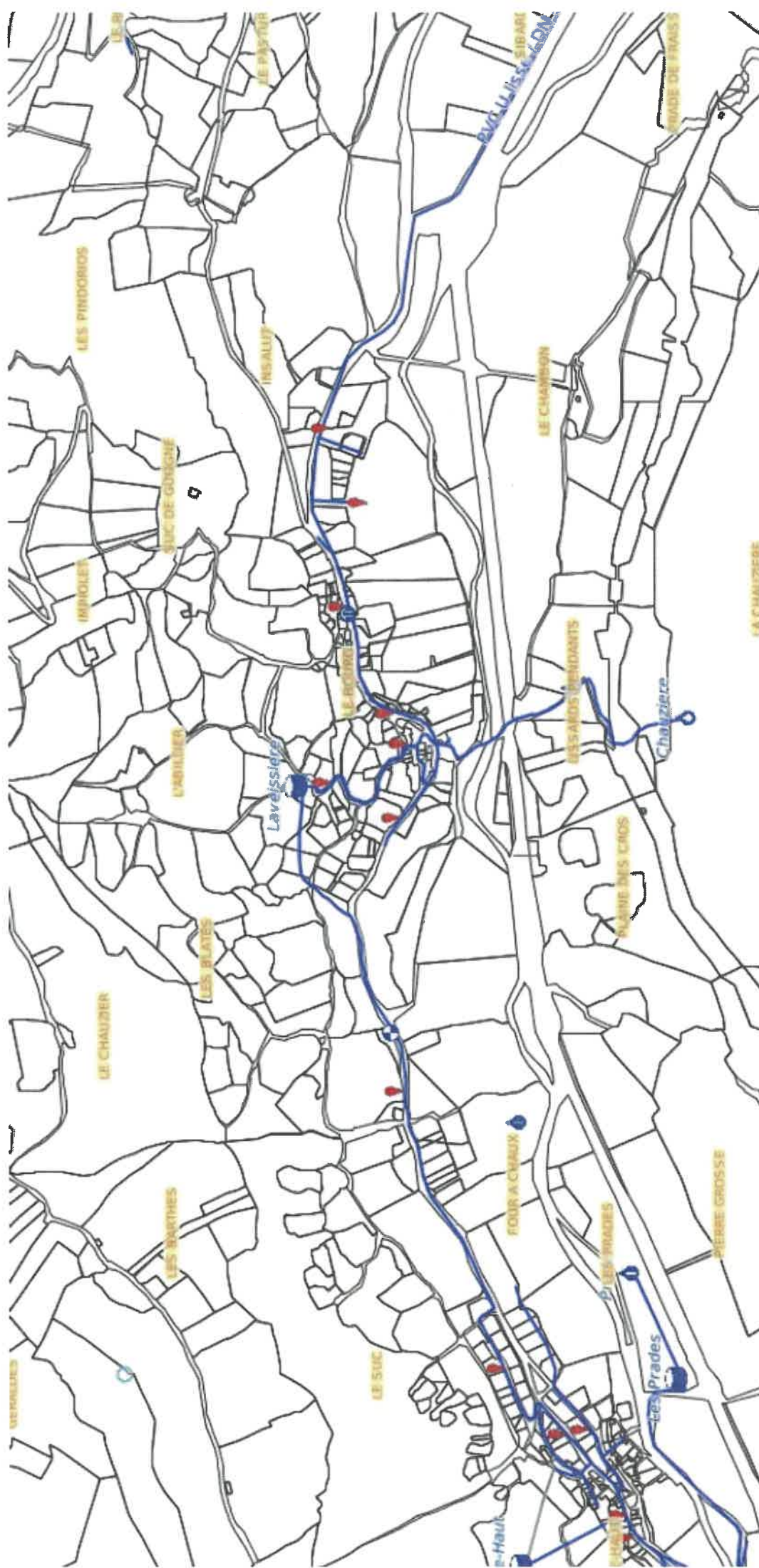

DEPARTEMENT DU CANTAL

COMMUNE DE LAVEISSIERE

Section : C

Lieu-dit : La Chauzière

CESSION

par les Sectionnaires

à la COMMUNE DE LAVEISSIERE

PPI CAPTAGES

La Chauzière

X=1664800

N

Y=4212450

C.636

Echelle : 1/500

214

Y=4212400

Y=4212400

C.907
C.652
SECTION DE FRAISSE HAUT
FRAISSE BAS, COMBRELLES,
BOURG DE LAVEISSIERE
23ha 44a 32ca
(B)

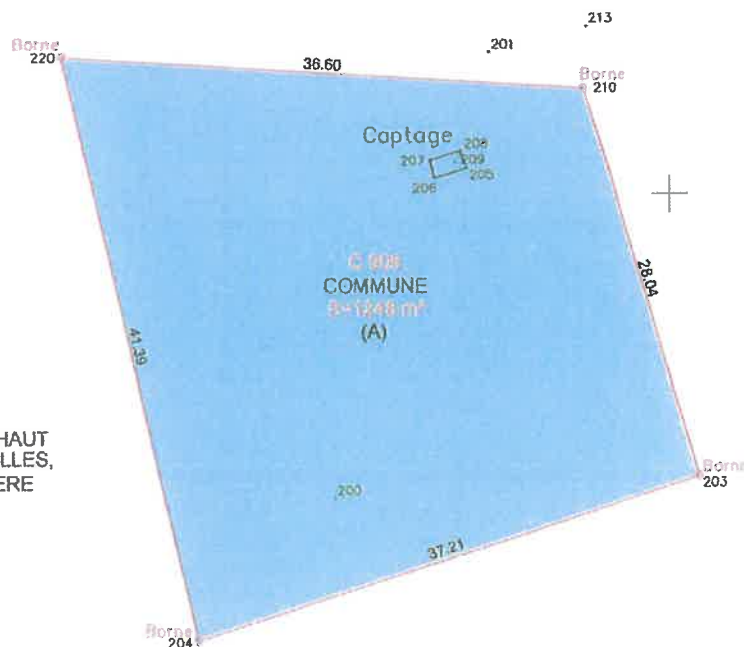

NOTA : Rattachement par Post Traitement GPS
Système Planimétrique : LAMBERT 93 CC45
Système Altimétrique : NGF IGN69 Altitude Normale
— — Limites cadastres données sous toutes réserves.

Y=4212350

Y=4212350

Plan établi le : 22.06.2016

Tirage du : 18.07.2016

S.C.P. ALLO - CLAVEIROLE - COUDON
GÉOMÈTRES-EXPERTS ASSOCIÉS

AURILLAC : 25, avenue de la Liberté tél : 04.71.48.48.42 e-mail : contact@infrageo.fr

ST FLOUR : 13, avenue du Cdt Delorme tél : 04.71.60.12.00 e-mail : sf@infrageo.fr

MURAT : 10 bis, avenue Hector Peschaud (Permanences le vendredi matin)

MUR DE BARREZ (12000) : 39, Grande Rue (Permanences le jeudi matin)



GÉOMÈTRE-EXPERT
CONSEILLER VALORISER GARANTIR

Réf : A157246-TN3

Captage du Cheylat (La Bourgeade)

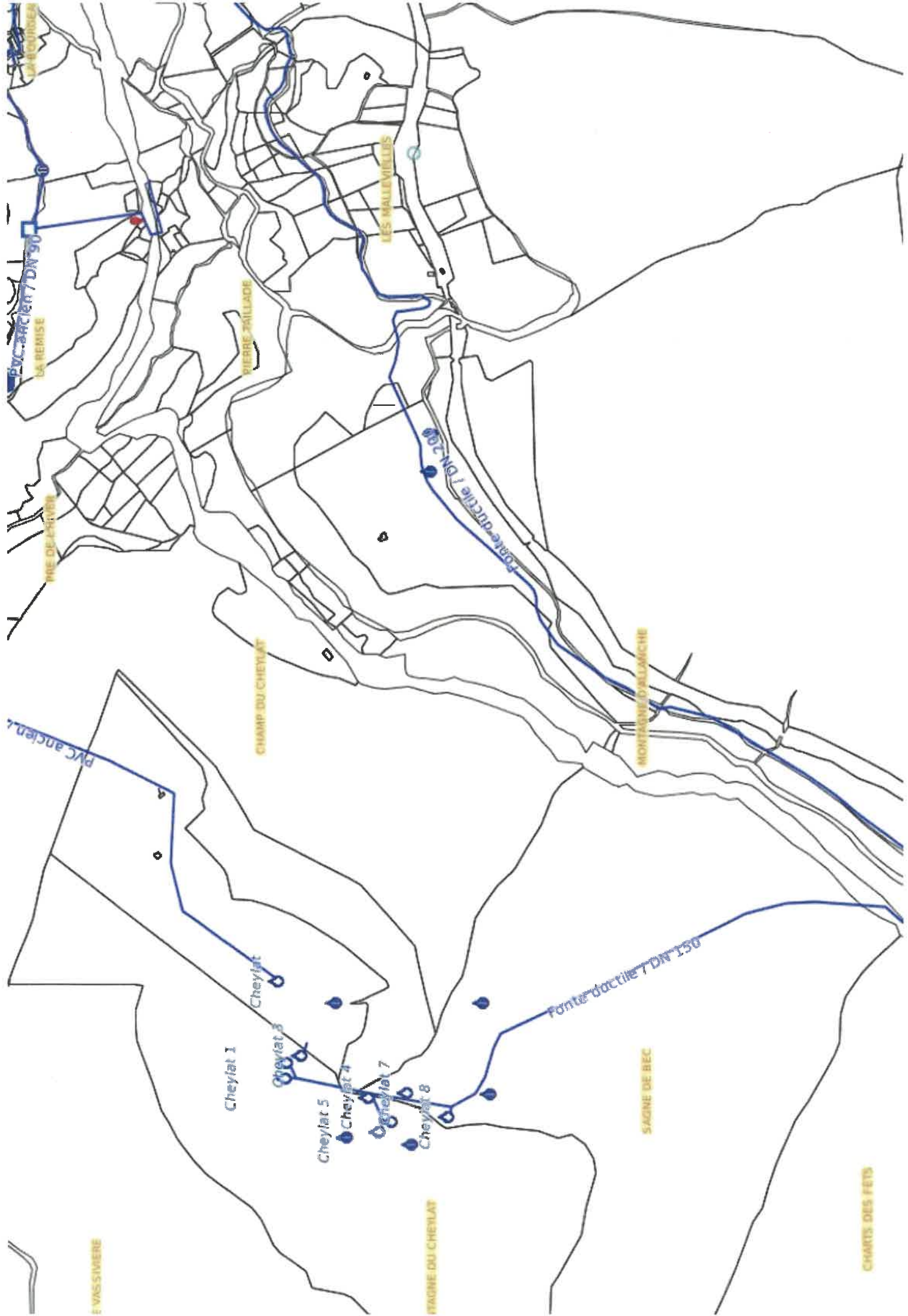

Captages de Font Redonde et du Réal
(Le Meynial)

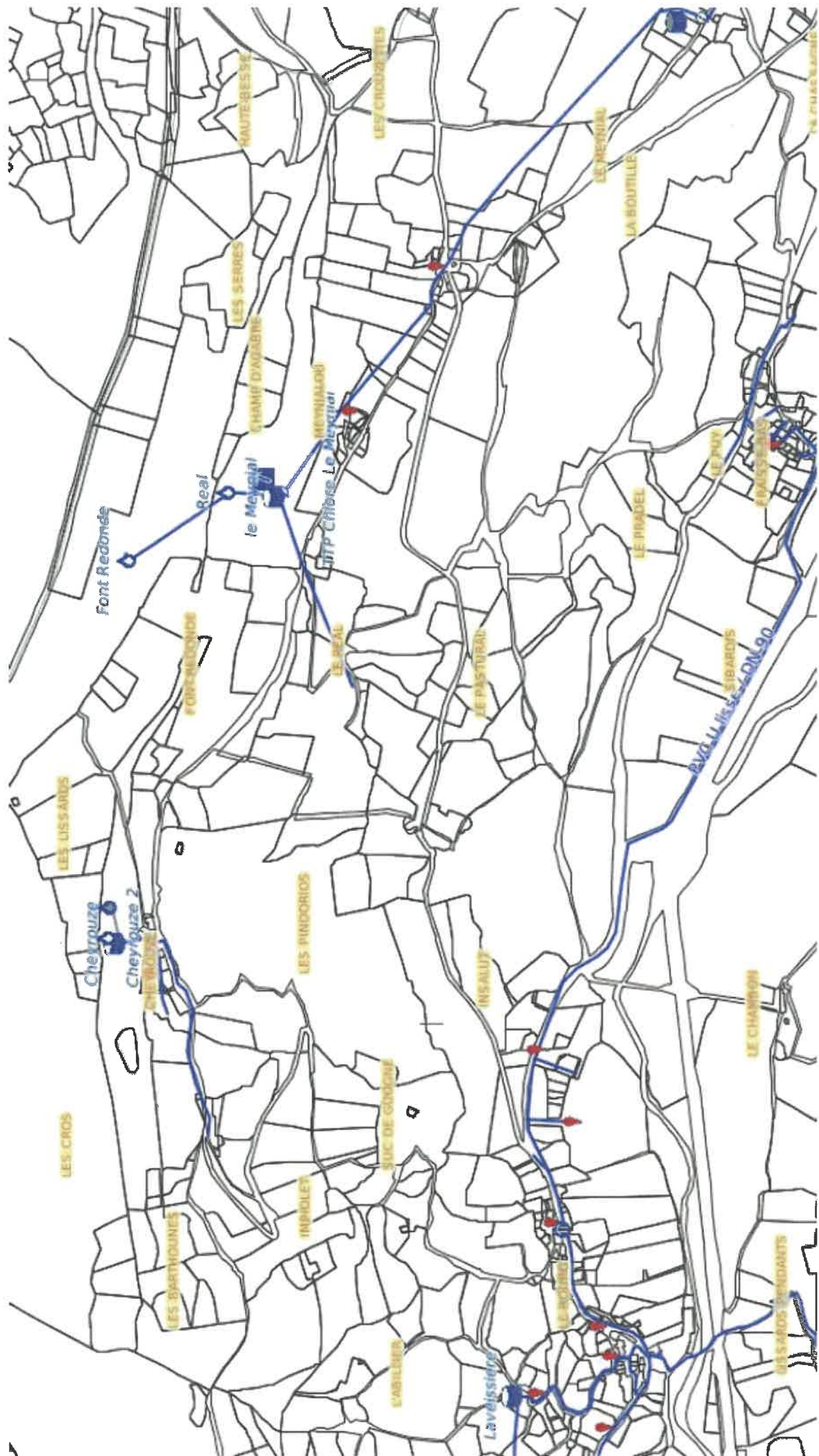

DEPARTEMENT DU CANTAL
COMMUNE DE LAVEISSIERE

Section : B
Lieu-dit : Meyniolou et Les Cros

CESSION

par les Sectionnaires
à la COMMUNE DE LAVEISSIERE
PPI CAPTAGES

Echelle : 1/1000

33

32

31

34

35

36

37

38

39

40

41

42

43

44

45

46

47

48

49

50

51

52

53

54

55

56

57

58

59

60

61

62

63

64

65

66

67

68

69

70

71

72

73

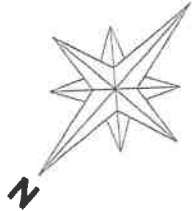

B.1181

B.1370
B.1180

SECTION DE LA CHASSAGNE
MEYNILOU, CHEYROLZE, MEYNILOU

(D)

fort des croix

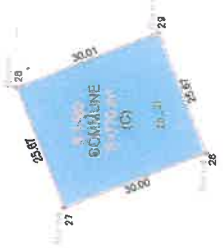

Borne

B.358

B.359

B.439

SECTION DE MEYNILOU
ET DE MEYNILOU

(B)

B.998

Plan établi le : 08.06.2016

Travaux du : 18.07.2016

S.C.P. ALLO - CLAVEIROLE - COUDON
GÉOMÈTRES-EXPERTS ASSOCIÉS

AURILLAC : 26, avenue de la Liberté tel : 04.71.48.48.42 e-mail : conrad@intrageo.fr
ST FLOUR : 13, avenue du Cdt Dalme tel : 04.71.60.12.00 e-mail : s@intrageo.fr

ANALYSE : 70 bis, avenue de la Liberté (Fédération des Géomètres-Experts)
BUREAU : 110, rue de la République (Fédération des Géomètres-Experts)



GÉOMÈTRES-EXPERTS
CONRAD - CLAVEIROLE - COUDON

NOTA : Rattachement par Post Traitement GPS
Système Planimétrique : LAMBERT 93 CC45
Système Altimétrique : NGF IGN69 Altitude Normale
--- Limites cadastrales données sous toutes réserves.

Réf : A157246-TN1