



Demande d'examen au cas par cas préalable à la réalisation éventuelle d'une évaluation environnementale

Article R. 122-3-1 du code de l'environnement

Ce formulaire sera publié sur le site internet de l'autorité chargée de l'examen au cas par cas.
Avant de remplir cette demande, lire attentivement la notice explicative.

Ce document est émis par le ministère en charge de l'écologie.

Ce formulaire peut se remplir facilement sur ordinateur. Si vous ne disposez pas du logiciel adapté, vous pouvez télécharger Adobe Acrobat Reader gratuitement [via ce lien](#) 

Cadre réservé à l'autorité chargée de l'examen au cas par cas

Date de réception :

Dossier complet le :

N° d'enregistrement :

1 Intitulé du projet

projet de défrichement de plantations résineuses sur d'anciennes estives pour restauration de milieux agricoles ouverts sur le secteur du Col du Béal

2 Identification du (ou des) maître(s) d'ouvrage ou du (ou des) pétitionnaire(s)

2.1 Personne physique

Nom

Prénom(s)

2.2 Personne morale

Dénomination

Commune de Saint-Pierre-la-Bourlhonne

Raison sociale

collectivité territoriale

N° SIRET

2 1 6 3 0 3 8 4 2 0 0 0 1 9

Type de société (SA, SCI...)

Représentant de la personne morale : ☐ Madame

☒ Monsieur

Nom

Prénom(s)

BERNARD

Philippe

3 Catégorie(s) applicable(s) du tableau des seuils et critères annexé à l'article R. 122-2 du code de l'environnement et dimensionnement correspondant du projet

N° de catégorie et sous-catégorie	Caractéristiques du projet au regard des seuils et critères de la catégorie (Préciser les éventuelles rubriques issues d'autres nomenclatures (ICPE, IOTA, etc.)
47 a : "déboisements en vue de la reconversion de sols" - projets de défrichements soumis à autorisation au titre de l'article L341-3 du code foresti	défrichement de 5 zones pour une surface totale de 5,2910 ha

3.1 Le projet fait-il l'objet d'un examen au cas par cas dans le cadre du dispositif prévu aux I et II de l'article R.122-2-1 du code de l'environnement ? (clause-filet) ?

☐ Oui ☒ Non

3.2 Le projet fait-il l'objet d'une soumission volontaire à examen au cas par cas au titre du III de l'article R.122-2-1 ?

☐ Oui ☒ Non

4 Caractéristiques générales du projet

Doivent être annexées au présent formulaire les pièces énoncées à la rubrique 8.1 du formulaire.

4.1 Nature du projet, y compris les éventuels travaux de démolition

Défrichement par broyage de souche (pas de dessouchage à la pelle mécanique) des 7 zones suivantes :

- parcelle AE n°19 : 5618 m² après coupe de la plantation d'Épicéas qui date des années 1960 sur d'anciennes estives (coupe prévue dans l'année 2023);
- parcelle AE n°19 : 409 m² + 2336m² après coupe des boisements spontanés composés essentiellement de Sapin pectiné et d'Épicéa;
- parcelle AE n°20 : 632 m² après coupe des boisements spontanés composés essentiellement de Sapin pectiné et d'Épicéa;
- parcelle AE n°28 : 32 690 m² : plantation d'Epicéas des années 1960 sur d'anciennes estives, coupée entre 2010 et 2012, non reboisée et non dessouchée
- parcelle AE n°23 : 5 474 m² : plantation d'Epicéas des années 1960 sur d'anciennes estives, coupée entre 2010 et 2012, non reboisée et non dessouchée;
- parcelle AE n°79 : 5 751 m² : plantation d'Epicéas des années 1960 sur d'anciennes estives, coupée entre 2010 et 2012, non reboisée et non dessouchée;

4.2 Objectifs du projet

Ce projet s'inscrit dans une démarche global de réaménagement du Col du Béal (parkings, auberge, estives) suite à l'achat de ces parcelles par la commune en 2022.

Le projet de défrichement en lui même a plusieurs objectifs :

- réouverture du paysage au niveau du Col du Béal et de la vue sur la vallée de la Dore et la chaîne des Puys Sancy en arrière plan;
- restauration d'habitat naturel d'intérêt communautaire. Ce secteur a été occupé par des estives jusque dans les années 1960. il a ensuite été abandonné ou boisé ce qui a conduit à la disparition des habitats de pelouses et de landes montagnardes. Ces habitats classés Natura 2000 (HIC n° 6230 et HIC n°4030) ont disparu mais sont potentiellement présents sur ce secteur. Leur présence autour des zones à défricher apporte des garantie quant à leur colonisation.
- soutien et développement du pastoralisme sur les Hautes-Chaumes du Forez;

L'ensemble de ces 7 zones à défricher est classé boisement interdit ou boisement libre à reconquérir dans la réglementation des boisement de la commune adoptée en 2021 (carte en annexe).

4.3 Décrivez sommairement le projet

4.3.1 Dans sa phase travaux

Le défrichement consiste à broyer les souches au ras du sol avec des broyeurs forestiers (broyeurs à marteaux). Il n'est pas prévu de faire de dessouchage à la pelle mécanique. Les travaux seront réalisés après la coupe hors période de nidification des oiseaux, à savoir entre septembre et avril.

4.3.2 Dans sa phase d'exploitation et de démantèlement

Une fois broyée, selon l'expertise du Parc naturel régional Livradois Forez, toutes les zones devraient être colonisées par les habitats naturels de pelouses et landes montagnardes. Seule la plantation d'Epicéa de la parcelle AE n°19 pour 5618m² devrait faire l'objet d'un réensemencement à partir de graines issues du brossage de prairie de fauche de montagne situées sur les Hautes-Chaumes du Forez.

L'ensemble de la surface broyée (5,29 ha) sera louée à des exploitants agricoles pour garantir un usage pastoral.

4.4 À quelle(s) procédure(s) administrative(s) d'autorisation le projet a-t-il été ou sera-t-il soumis ?

① La décision de l'autorité chargée de l'examen au cas par cas devra être jointe au(x) dossier(s) d'autorisation(s).

- demande d'autorisation de défrichement au titre de l'article L.341-3, R.341-1 et suivants du code forestier;
- évaluation des incidences au titre de Natura 2000 (site Natura 2000 Monts du Forez);
- avis de la DREAL au titre de la Zone de Protection du Patrimoine Architectural Urbain et Paysager (ZPPAUP) de Saint-Pierre-la-Bourlhonne, approuvé par arrêté préfectoral du 26 décembre 1997;

4.5 Dimensions et caractéristiques du projet et superficie globale de l'opération - préciser les unités de mesure utilisées

Grandeurs caractéristiques du projet	Valeurs
- parcelle AE n°19 : 5618 m ² + 409 m ² + 2336m ² - parcelle AE n°20 : 632 m ² + parcelle AE n°28 : 32 690 m ² - parcelle AE n°23 : 5 474 m ² +- parcelle AE n°79 : 5 751 m ² SURFACE TOTALE : 52 910 m ²	m ²

4.6 Localisation du projet

Adresse et commune d'implantation

Numéro : Voie :

Lieu-dit : Jasseries du Béal

Localité : Saint-Pierre-la-Bourlhonne

Code postal : 6 3 4 8 0 BP : Cedex :

Coordonnées géographiques^[1]

Long. : 0 3 ° 7 8 , 7 6 " 1 Lat. : 4 5 ° 6 8 , 4 9 " 1

Pour les catégories 5° a), 6° a), b) et c), 7°a), 9°a), 10°, 11°a) b), 12°, 13°, 22°, 32°, 33°, 34°, 35°, 36°, 37°, 38°, 43° a), b) de l'annexe à l'article R. 122-2 du code de l'environnement

Point de départ : Long. : ° , " Lat. : ° , "

Point de d'arrivée : Long. : ° , " Lat. : ° , "

Communes traversées :

Précisez le document d'urbanisme en vigueur et les zonages auxquels le projet est soumis :

PLUi "Ambert Livradois Forez" approuvé le 20/09/2018
zonage "Nhc"

 Joignez à votre demande les annexes n°2 à 6.

4.7 S'agit-il d'une modification/extension d'une installation ou d'un ouvrage existant ?

☐ Oui ☒ Non

4.7.1 Si oui, cette installation ou cet ouvrage avait-il fait l'objet d'une évaluation environnementale ?

☐ Oui ☐ Non

[1] Pour l'outre-mer, voir notice explicative.

4.7.2 Si oui, décrivez sommairement les différentes composantes de votre projet et indiquez à quelle date il a été autorisé ? En cas de modification du projet, préciser les caractéristiques du projet « avant /après ».

5 Sensibilité environnementale de la zone d'implantation envisagée

① Afin de réunir les informations nécessaires pour remplir le tableau ci-dessous, vous pouvez vous rapprocher des services instructeurs, et vous référer notamment à l'outil de cartographie interactive Géo-IDE, disponible sur le site de chaque direction régionale.

Le site Internet du ministère de l'environnement vous propose, dans la rubrique concernant la demande de cas par cas, la liste des sites internet où trouver les données environnementales par région utiles pour remplir le formulaire.

Le projet se situe-t-il :	Oui	Non	Lequel/Laquelle ?
Dans une zone naturelle d'intérêt écologique, faunistique et floristique de type I ou II (ZNIEFF) ?	<input checked="" type="checkbox"/>	<input type="checkbox"/>	ZNIEFF de type 1 : n°830005446 "Hautes-Chaumes Peyre-Mayou / Pierre-sur-Haute" ZNIEFF de type 2 : n°830007454 "Haut-Forez"
En zone de montagne ?	<input checked="" type="checkbox"/>	<input type="checkbox"/>	
Dans une zone couverte par un arrêté de protection de biotope ?	<input type="checkbox"/>	<input checked="" type="checkbox"/>	
Sur le territoire d'une commune littorale ?	<input type="checkbox"/>	<input checked="" type="checkbox"/>	
Dans un parc national, un parc naturel marin, une réserve naturelle (nationale ou régionale), une zone de conservation halieutique ou un parc naturel régional ?	<input checked="" type="checkbox"/>	<input type="checkbox"/>	Parc naturel régional Livradois-Forez

Le projet se situe-t-il :	Oui	Non	Lequel/Laquelle ?
Sur un territoire couvert par un plan de prévention du bruit, arrêté ou le cas échéant, en cours d'élaboration ?	<input type="checkbox"/>	<input checked="" type="checkbox"/>	
Dans un bien inscrit au patrimoine mondial ou sa zone tampon, un monument historique ou ses abords ou un site patrimonial remarquable ?	<input checked="" type="checkbox"/>	<input type="checkbox"/>	ZPPAUP de Saint-Pierre-la-Bourlhonne
Dans une zone humide ayant fait l'objet d'une délimitation ?	<input type="checkbox"/>	<input checked="" type="checkbox"/>	zones tourbeuses identifiées à proximité du projet mais non présentes sur les zones à défricher.
Dans une commune couverte par un plan de prévention des risques naturels prévisibles (PPRN) ou par un plan de prévention des risques technologiques (PPRT) ?	<input type="checkbox"/>	<input checked="" type="checkbox"/>	
Si oui, est-il prescrit ou approuvé ?	<input type="checkbox"/>	<input type="checkbox"/>	
Dans un site ou sur des sols pollués ?	<input type="checkbox"/>	<input checked="" type="checkbox"/>	
Dans une zone de répartition des eaux ?	<input type="checkbox"/>	<input checked="" type="checkbox"/>	
Dans un périmètre de protection rapprochée d'un captage d'eau destiné à la consommation humaine ou d'eau minérale naturelle ?	<input type="checkbox"/>	<input checked="" type="checkbox"/>	
Dans un site inscrit ?	<input type="checkbox"/>	<input checked="" type="checkbox"/>	

Le projet se situe-t-il dans ou à proximité :	Oui	Non	Lequel et à quelle distance ?
D'un site Natura 2000 ?	<input checked="" type="checkbox"/>	<input type="checkbox"/>	dans le site Natura 2000 FR 8301030 "Monts du Forez"
D'un site classé ?	<input type="checkbox"/>	<input checked="" type="checkbox"/>	

6 Caractéristiques de l'impact potentiel du projet sur l'environnement et la santé humaine au vu des informations disponibles

6.1 Le projet est-il susceptible d'avoir les incidences notables suivantes ?

Veuillez compléter le tableau suivant :

Incidences potentielles		Oui	Non	De quelle nature ? De quelle importance ? Appréciez sommairement l'impact potentiel
Ressources	Engendre-t-il des prélèvements d'eau ? Si oui, dans quel milieu ?	<input type="checkbox"/>	<input checked="" type="checkbox"/>	
	Impliquera-t-il des drainages/ou des modifications prévisibles des masses d'eau souterraines ?	<input type="checkbox"/>	<input checked="" type="checkbox"/>	
	Est-il excédentaire en matériaux ?	<input type="checkbox"/>	<input checked="" type="checkbox"/>	
	Est-il déficitaire en matériaux ?	<input type="checkbox"/>	<input checked="" type="checkbox"/>	
	Si oui, utilise-t-il les ressources naturelles du sol ou du sous-sol ?	<input type="checkbox"/>	<input type="checkbox"/>	

Incidences potentielles		Oui	Non	De quelle nature ? De quelle importance ? Appréciez sommairement l'impact potentiel
Ressources	Est-il en adéquation avec les ressources disponibles, les équipements d'alimentation en eau potable/ assainissement ?	<input checked="" type="checkbox"/>	<input type="checkbox"/>	projet favorable à la ressource en eau car supprime des boisements d'Épicéas qui consomment de la ressource
Milieu naturel	Est-il susceptible d'entraîner des perturbations, des dégradations, des destructions de la biodiversité existante : faune, flore, habitats, continuités écologiques ?	<input type="checkbox"/>	<input checked="" type="checkbox"/>	travaux de broyage (sur la période septembre - avril) hors période de nidification des oiseaux et hors période de reproduction des insectes; pas de flore protégée recensée sur les zones à broyer; pas de zones humides présentes sur les zones à broyer;
	Si le projet est situé dans ou à proximité d'un site Natura 2000, est-il susceptible d'avoir un impact sur un habitat / une espèce inscrit(e) au Formulaire Standard de Données du site ?	<input type="checkbox"/>	<input checked="" type="checkbox"/>	Ce projet de défrichement concerne essentiellement des plantations d'Epicéas des années 1960. La rouverture des milieux naturels apportera un gain de surface pour les habitats naturels d'intérêt communautaires potentiellement présent (pelouses à Nard HIC n° 6230 et landes acidiphile de montagne HIC n°4030). pas d'espèce d'intérêt communautaires recensée sur ces zones. Voir le détail dans le formulaire d'évaluation des incidences.
	Engendre-t-il la consommation d'espaces naturels, agricoles, forestiers, maritimes ?	<input type="checkbox"/>	<input checked="" type="checkbox"/>	
Risques	Est-il concerné par des risques technologiques ?	<input type="checkbox"/>	<input checked="" type="checkbox"/>	
	Est-il concerné par des risques naturels ?	<input type="checkbox"/>	<input checked="" type="checkbox"/>	
	Engendre-t-il des risques sanitaires ?	<input type="checkbox"/>	<input checked="" type="checkbox"/>	
	Est-il concerné par des risques sanitaires ?	<input type="checkbox"/>	<input checked="" type="checkbox"/>	

Incidences potentielles		Oui	Non	De quelle nature ? De quelle importance ? Appréciez sommairement l'impact potentiel
Nuisances	Engendre-t-il des déplacements/des trafics ?	<input type="checkbox"/>	<input checked="" type="checkbox"/>	
	Est-il source de bruit ?	<input type="checkbox"/>	<input checked="" type="checkbox"/>	
	Est-il concerné par des nuisances sonores ?	<input type="checkbox"/>	<input checked="" type="checkbox"/>	
	Engendre-t-il des odeurs ?	<input type="checkbox"/>	<input checked="" type="checkbox"/>	
	Est-il concerné par des nuisances olfactives ?	<input type="checkbox"/>	<input checked="" type="checkbox"/>	
	Engendre-t-il des vibrations ?	<input type="checkbox"/>	<input checked="" type="checkbox"/>	
	Est-il concerné par des vibrations ?	<input type="checkbox"/>	<input checked="" type="checkbox"/>	
	Engendre-t-il des émissions lumineuses ?	<input type="checkbox"/>	<input checked="" type="checkbox"/>	
	Est-il concerné par des émissions lumineuses ?	<input type="checkbox"/>	<input checked="" type="checkbox"/>	
Émissions	Engendre-t-il des rejets dans l'air ?	<input type="checkbox"/>	<input checked="" type="checkbox"/>	
	Engendre-t-il des rejets liquides ?	<input type="checkbox"/>	<input checked="" type="checkbox"/>	
	Si oui, dans quel milieu ?	<input type="checkbox"/>	<input checked="" type="checkbox"/>	

Incidences potentielles		Oui	Non	De quelle nature ? De quelle importance ? Appréciez sommairement l'impact potentiel
Émissions	Engendre-t-il des effluents ?	<input type="checkbox"/>	<input checked="" type="checkbox"/>	
	Engendre-t-il la production de déchets non dangereux, inertes, dangereux ?	<input type="checkbox"/>	<input checked="" type="checkbox"/>	
Patrimoine/Cadre de vie/Population	Est-il susceptible de porter atteinte au patrimoine architectural, culturel, archéologique et paysager ?	<input type="checkbox"/>	<input checked="" type="checkbox"/>	projet qui concourt au maintien de l'ouverture des paysages typiques des Hautes-Chaumes du Forez prôné dans la ZPPAUP et dans la charte du Parc naturel régional Livradois-Forez
	Engendre-t-il des modifications sur les activités humaines (agriculture, sylviculture, urbanisme, aménagements), notamment l'usage du sol ?	<input checked="" type="checkbox"/>	<input type="checkbox"/>	amélioration des conditions d'exploitation pour le pastoralisme et création de surfaces pastorales.

6.2 Les incidences du projet identifiées au 6.1 sont-elles susceptibles d'être cumulées avec d'autres projets existants ou approuvés ?

☒ Oui ☐ Non

Si oui, décrivez lesquelles :

La restauration de milieux ouverts d'intérêt communautaire sur 52 910 m² sera à considérer dans le cadre du projet d'aménagement global du Col du Béal (notamment pour le réaménagement ou la création de parkings).

6.3 Les incidences du projet identifiées au 6.1 sont-elles susceptibles d'avoir des effets de nature transfrontière ?

☐ Oui ☒ Non

Si oui, décrivez lesquelles :

6.4 Description des principaux résultats disponibles issus des évaluations pertinentes des incidences sur l'environnement requises au titre d'autres législations applicables

Gain de surface pour les habitats naturels d'intérêt communautaire suivants :

- Pelouses montagnardes à nards (HIC n° 6230*)
- Landes acidophiles montagnardes (HIC n° 4030)

6.5 Description, le cas échéant, des mesures et caractéristiques du projet susceptibles d'être retenues ou mises en œuvre pour éviter ou réduire les effets négatifs notables du projet sur l'environnement ou la santé humaine (en y incluant les scénarios alternatifs éventuellement étudiés) et permettant de s'assurer de l'absence d'impacts résiduels notables. Il convient de préciser et de détailler ces mesures (type de mesures, contenu, mise en œuvre, suivi, durée).

- Évitement des zones humides identifiées;
- Maintien des zones boisées constituées de hêtre typique des habitats forestiers d'intérêt communautaire (Hêtraie acidiphile de montagne à sous-bois à Houx HIC n°9120);
- Adaptation de la période du chantier pour préserver les espèces faunistiques (broyage entre septembre et avril);
- Adaptation de la technique de défrichement : broyage de surface avec broyeur à marteaux et non dessouchage avec pelle mécanique;

7 Auto-évaluation (facultatif)

① Au regard du formulaire rempli, estimez-vous qu'il est nécessaire que votre projet fasse l'objet d'une évaluation environnementale ou qu'il devrait en être dispensé ? Expliquez pourquoi.

Ce projet ne semble pas nécessiter d'évaluation environnementale :

- soumis à plusieurs réglementations garantissant la prise en compte d'un maximum d'enjeux (Natura 2000, ZPPAUP, ZNIEFF);
- accompagné par le Parc naturel régional Livradois-Forez;

8 Annexes

8.1 Annexes obligatoires

Objet		
1	Document CERFA n°14734 intitulé « informations nominatives relatives au maître d'ouvrage ou pétitionnaire » - non publié.	<input checked="" type="checkbox"/>
2	Si le projet fait l'objet d'un examen au cas par cas dans le cadre du dispositif prévu aux I et II de l'article R.122-2-1 du code de l'environnement (clause filet), la décision administrative soumettant le projet au cas par cas.	<input type="checkbox"/>
3	Un plan de situation au 1/25 000 ou, à défaut, à une échelle comprise entre 1/16 000 et 1/64 000 (il peut s'agir d'extraits cartographiques du document d'urbanisme s'il existe).	<input checked="" type="checkbox"/>
4	Au minimum, 2 photographies datées de la zone d'implantation, avec une localisation cartographique des prises de vue, l'une devant permettre de situer le projet dans l'environnement proche et l'autre de le situer dans le paysage lointain.	<input checked="" type="checkbox"/>
5	Un plan du projet ou, pour les travaux, ouvrages ou aménagements visés aux catégories 5° a), 6° a), b) et c), 7° a), 9° a), 10°, 11° a), b), 12°, 13°, 22°, 32°, 33°, 34°, 35°, 36, 37°, 38°, 43° a) et b) de l'annexe à l'article R. 122-2 du code de l'environnement un projet de tracé ou une enveloppe de tracé	<input checked="" type="checkbox"/>
6	Sauf pour les travaux, ouvrages ou aménagements visés aux 5° a), 6° a), b) et c), 7° a), 9° a), 10°, 11° a), b), 12°, 13°, 22°, 32°, 33°, 34°, 35°, 36, 37°, 38°, 43° a) et b) de l'annexe à l'article R. 122-2 du code de l'environnement : plan des abords du projet (100 mètres au minimum) pouvant prendre la forme de photos aériennes datées et complétées si nécessaire selon les évolutions récentes, à une échelle comprise entre 1/2 000 et 1/5 000. Ce plan devra préciser l'affectation des constructions et terrains avoisinants ainsi que les canaux, plans d'eau et cours d'eau	<input checked="" type="checkbox"/>
7	Si le projet est situé dans un site Natura 2000, un plan de situation détaillé du projet par rapport à ce site. Dans les autres cas, une carte permettant de localiser le projet par rapport aux sites Natura 2000 sur lesquels le projet est susceptible d'avoir des effets.	<input checked="" type="checkbox"/>

8.2 Autres annexes volontairement transmises par le maître d'ouvrage ou pétitionnaire

① Veuillez compléter le tableau ci-joint en indiquant les annexes jointes au présent formulaire d'évaluation, ainsi que les parties auxquelles elles se rattachent.

Objet		
1		<input type="checkbox"/>
2		<input type="checkbox"/>
3		<input type="checkbox"/>
4		<input type="checkbox"/>
5		<input type="checkbox"/>

9 Engagement et signature

Je certifie sur l'honneur avoir pris en compte les principaux résultats disponibles issus des évaluations pertinentes des incidences sur l'environnement requises au titre d'autres législations applicables ☒

Je certifie sur l'honneur l'exactitude des renseignements ci-dessus ☒

Nom BERNARD

Prénom Philippe

Qualité du signataire Maire

À Saint-Pierre-la-Bourlhonne

Fait le 09/03/2023



Signature du (des) demandeur(s)

Carte des abords du projet Col du Béal - Saint-Pierre-la-Bourlhonne

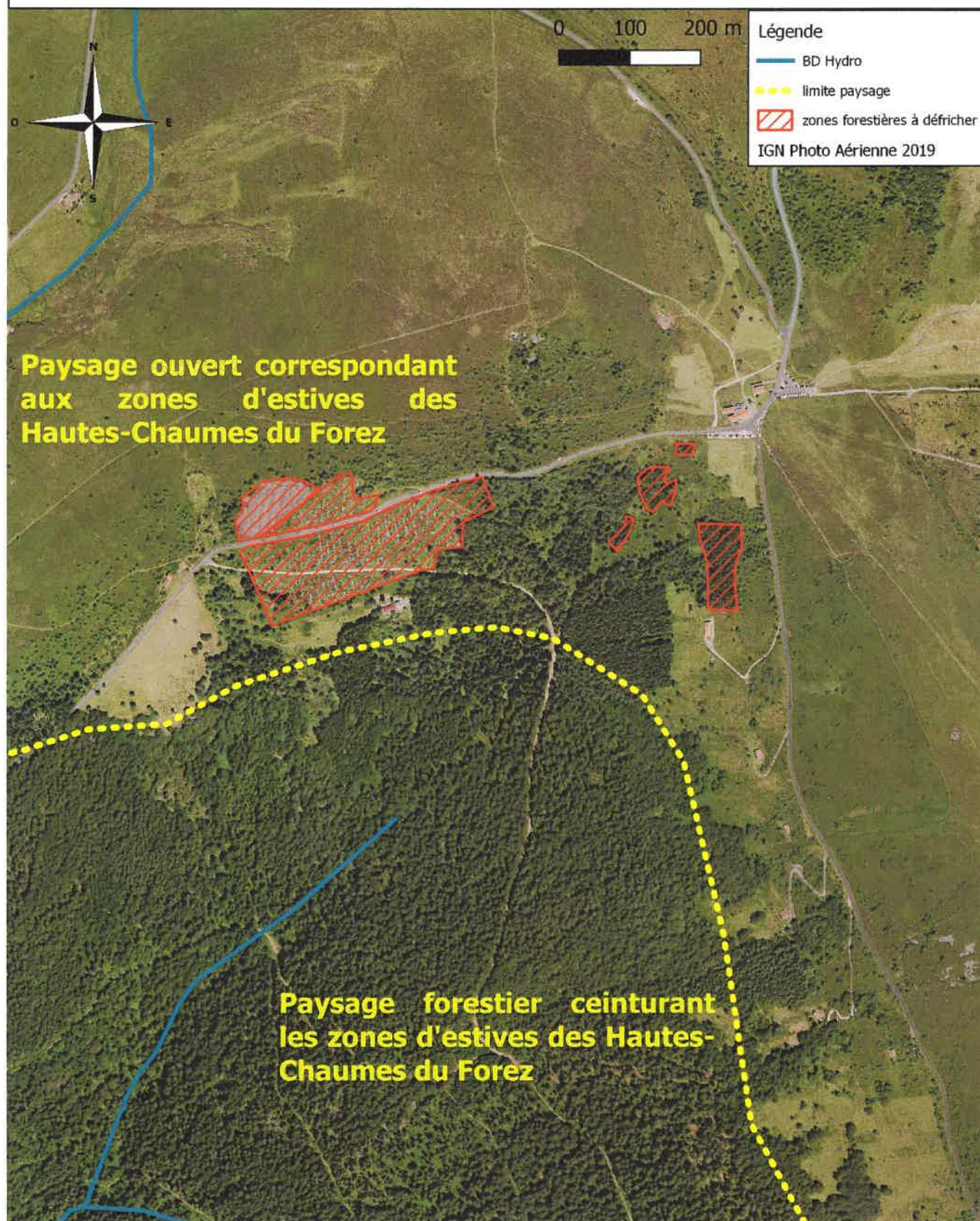

Sources : OrthoPhoto© IGN, BD Hydro, PNRLF
©Parc Livradois-Forez, 03/2023 - Echelle : 1/ 5 000