

Dossier de réouverture de parcelles pour une utilisation agricole

Demandeur :

M. TARDY Nicole,

Commune des travaux :

CHAPAREILLAN

Parcelles concernées : F0601, F0604, F0280

Propriétaire : M. TARDY

1. Localisation des parcelles

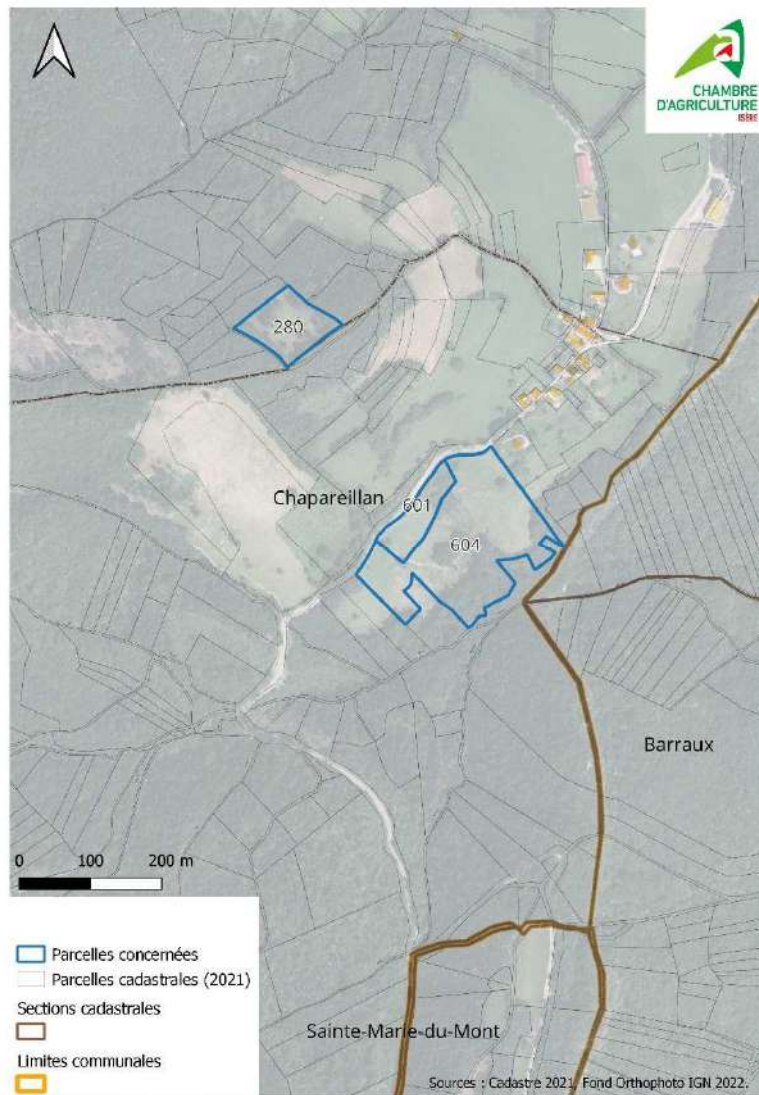

2. Objectif du projet

Notre activité principale de notre ferme est la production d'ovins viande que nous vendons à un collecteur en Maurienne.

Les parcelles que nous souhaitons défricher m'appartiennent. Je les ai toujours entretenues pour mon élevage. Je vais partir à la retraite et je souhaiterais transmettre cette ferme et les terres à ma petite fille qui souhaite poursuivre cette production en caprin laitier.

Nous avons ces terrains en propriété depuis les années 80 et nous souhaitons les remettre en état pour avoir des parcelles composées de prairie et de zone boisée pour faire pâturer notre troupeau d'ovin allaitant.

La parcelle F280 est accessible par un chemin et les F601 et 605 sont situées en bord de route.

Nous avons besoin de nettoyer ces parcelles et d'augmenter notre surface pour nos besoins en pâture pour l'élevage ovin (120 têtes).

Nous avons estimé à 7 000€ pour la remise en état des terrains avec du débroussaillage/broyage et du débardage. Les travaux se dérouleront durant la période du printemps (mars- avril) quand les sols seront secs.

Ces travaux font l'objet d'une demande de subvention auprès de la Communauté de Communes du Grésivaudan dans le cadre de l'appel à projet « Reconquête et le maintien des espaces agricoles ouverts », dont j'ai eu la validation.

3. Présentation des parcelles au fils des temps

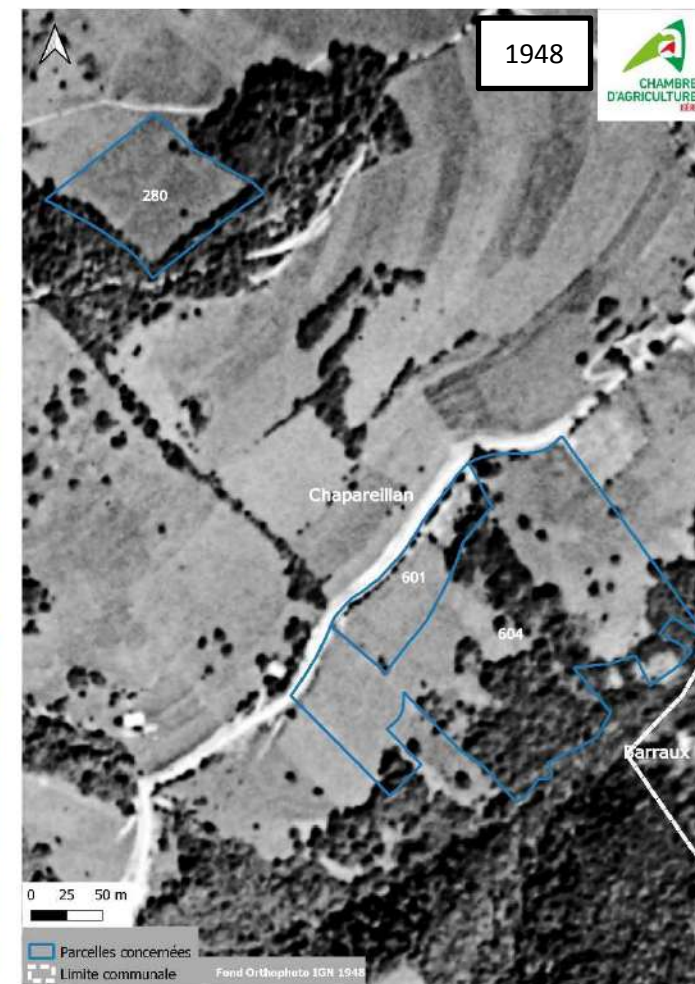

4. Analyse au regard de la réglementation des boisements (art. L.126-1 du code rural et de la pêche maritime)

La commune de Chapareillan n'a pas de réglementation des boisements.

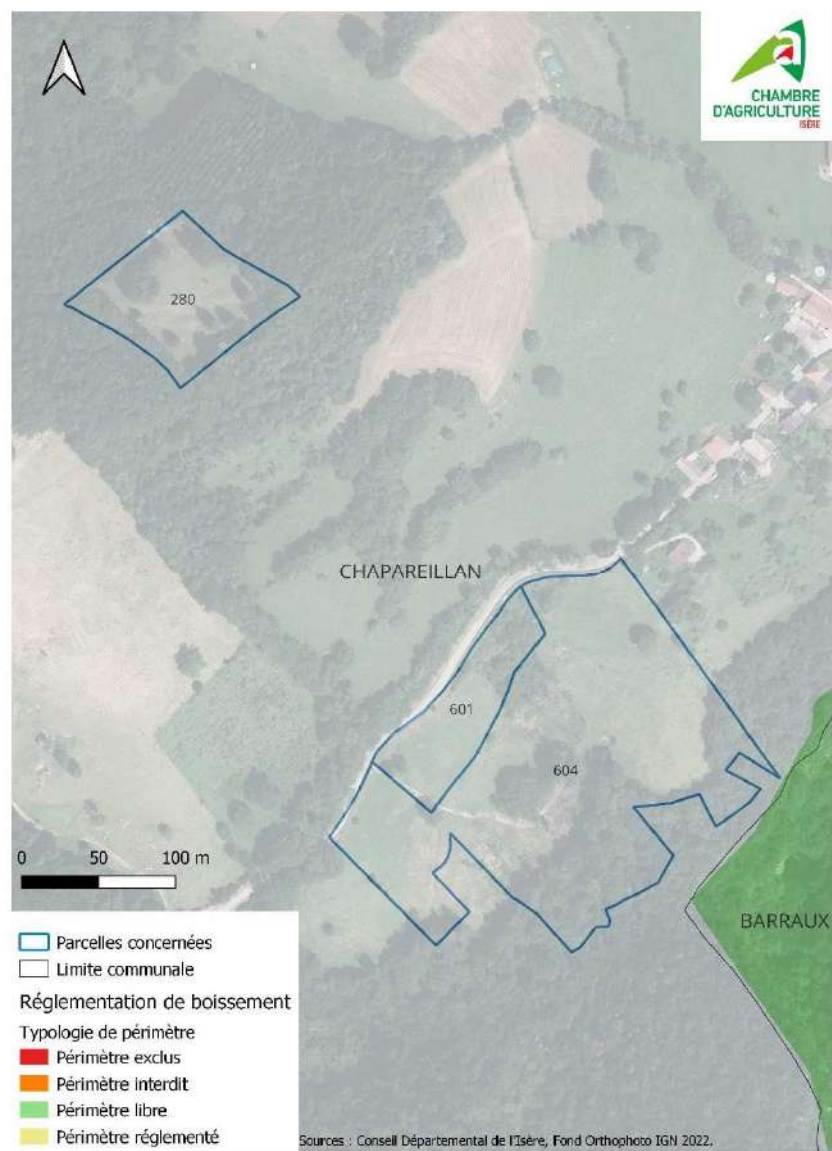

5. Analyse au regard de l'environnement :

Les parcelles concernées ne se trouvent dans aucun des zonages suivants :

- Espaces naturels sensibles (ENS) : ni locaux ni
- Sites inscrits et sites classés ;
- Réserves naturelles régionales et nationales ;
- Natura 2000 Oiseaux (dont ZICO) et Habitats ;
- Arrêté de protection de biotope ;
- Zones humides et pelouses sèches.

En revanche, elles sont situées dans le périmètre suivant de la ZNIEFF de type 2 du massif de Chartreuse. Cette ZNIEFF couvre quasiment tout le massif de Chartreuse (44 264 hectares).

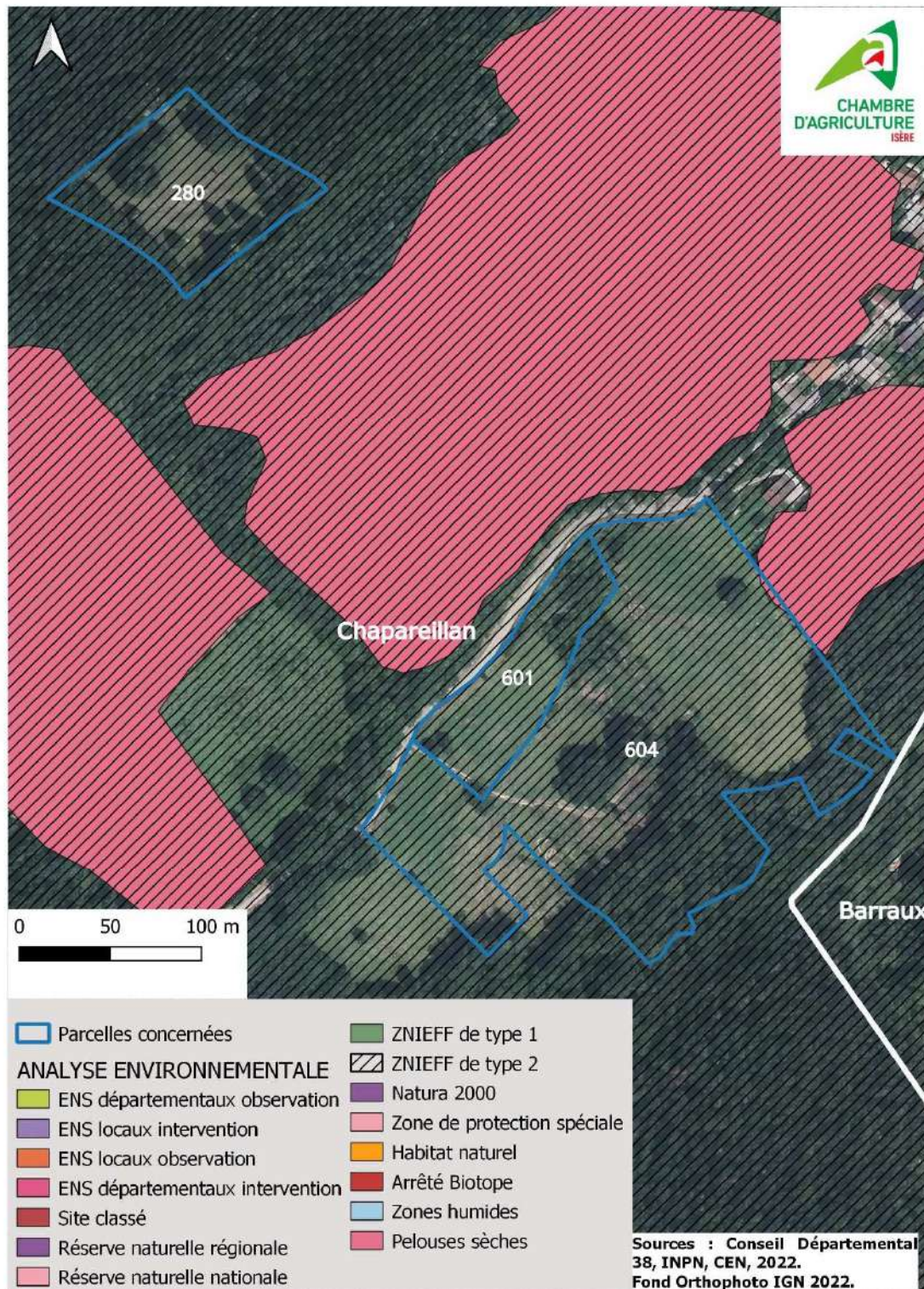

6. Présentation des travaux aux regards des photographies aériennes antérieures
La carte ci-dessous présente les travaux envisagés ainsi que les photos de terrain.

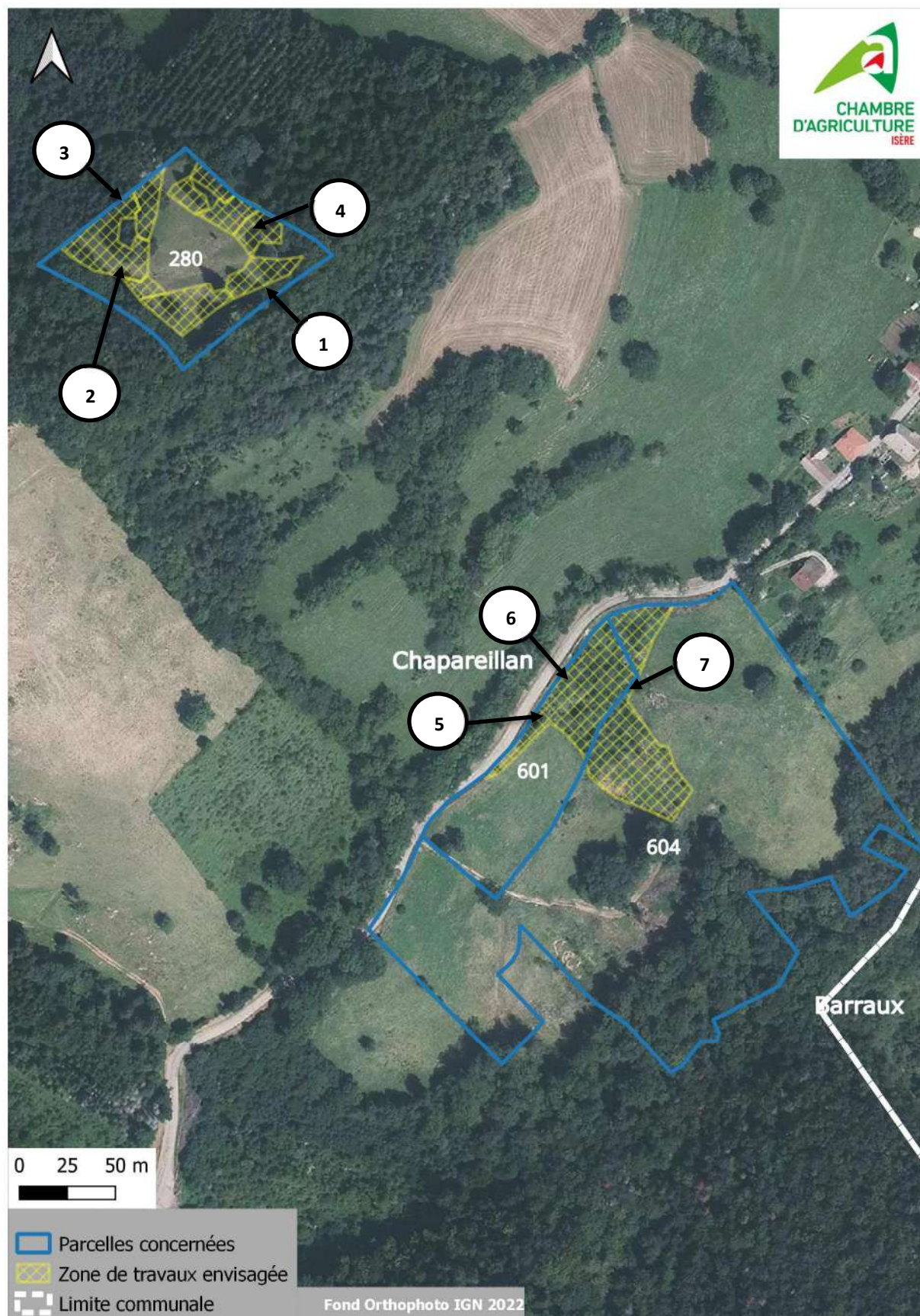

1



2



3



4



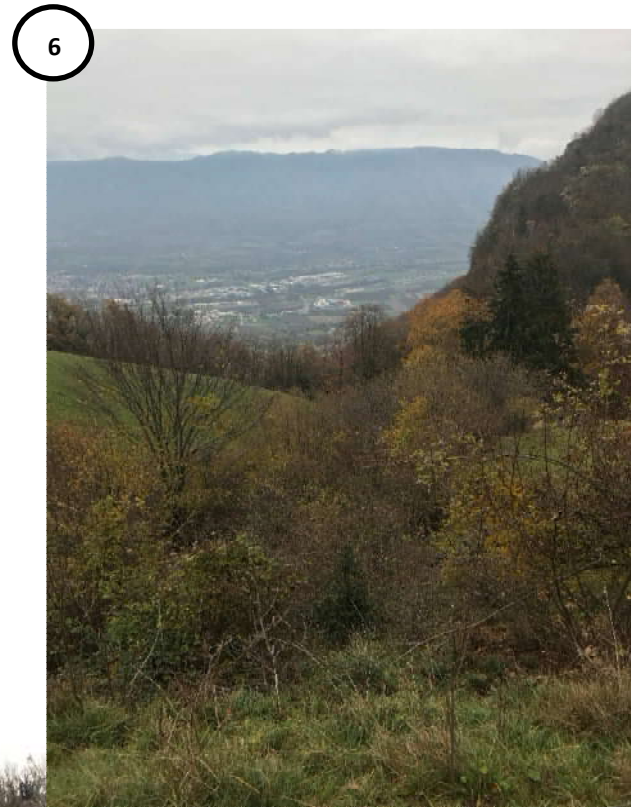



et broyer les sujets jeunes situés dans le creux du terrain afin de gagner des espaces de pâtures.

Les cartes ci-après présentent la zone des travaux avec les photos aériennes de 1993 et de 1948.

Commentaires :

On constate qu'entre 1948 et 1993, la parcelle F260 (en haut) a été entretenue et les parcelles mitoyennes au nord ont été plantées en résineux. Les parcelles F0601 et F0604 ont également été entretenues.

Pour la parcelle F0280, les travaux consisteront à abattre et débarder les résineux qui acidifient les sols et qui empêchent la prairie de pousser. La surface de pâture serait alors doublée. Certains résineux de ma parcelle sont également malades. On remarque ce même parasite sur les arbres plantés sur la parcelle mitoyenne située au nord. Un arbre est même couché sur ma parcelle (photo n°3), il sera débardé.

Pour les parcelles F0601 et F0604, les travaux consisteront à débroussailler

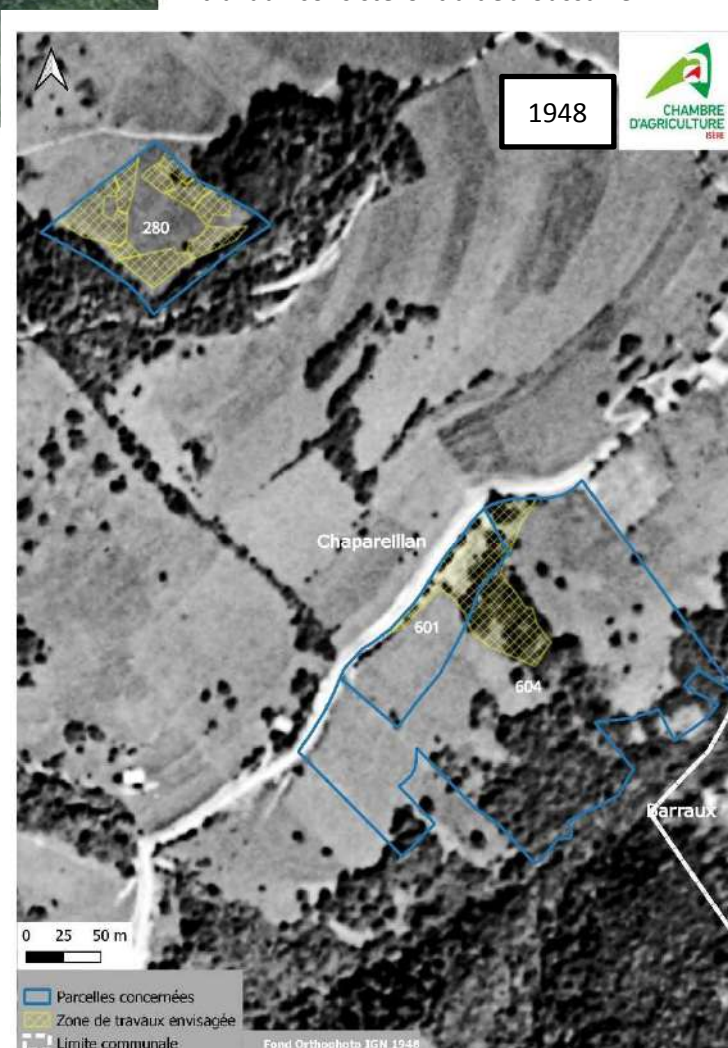

7. Propositions de compensation :

Toutes ces parcelles sont destinées à la réouverture des espaces à vocation pastorale, la proposition de compensation correspond à la condition n°3 de la doctrine départementale sur le défrichement. Je propose donc d'implanter des prairies sur les zones défrichées (végétalisation du sol), notamment pour minimiser le risque d'érosion des sols. Ces îlots seront pâturés par de ovins dans un premier temps et à terme des caprins laitiers (projet de ma petite-fille). Je propose également d'entretenir régulièrement des arbres qui borderont ces îlots de prairie et de laisser des arbres isolés pour abriter les bêtes.

Une fois remise en état ces parcelles seront pâturées du printemps jusqu'à l'automne (2 fois en fonction de la pousse de l'herbe). Un entretien annuel sera effectué : débroussaillage, broyage si besoin.