

# Plan de situation par rapport aux zones de biodiversité Natura 2000 (Directive Oiseaux)

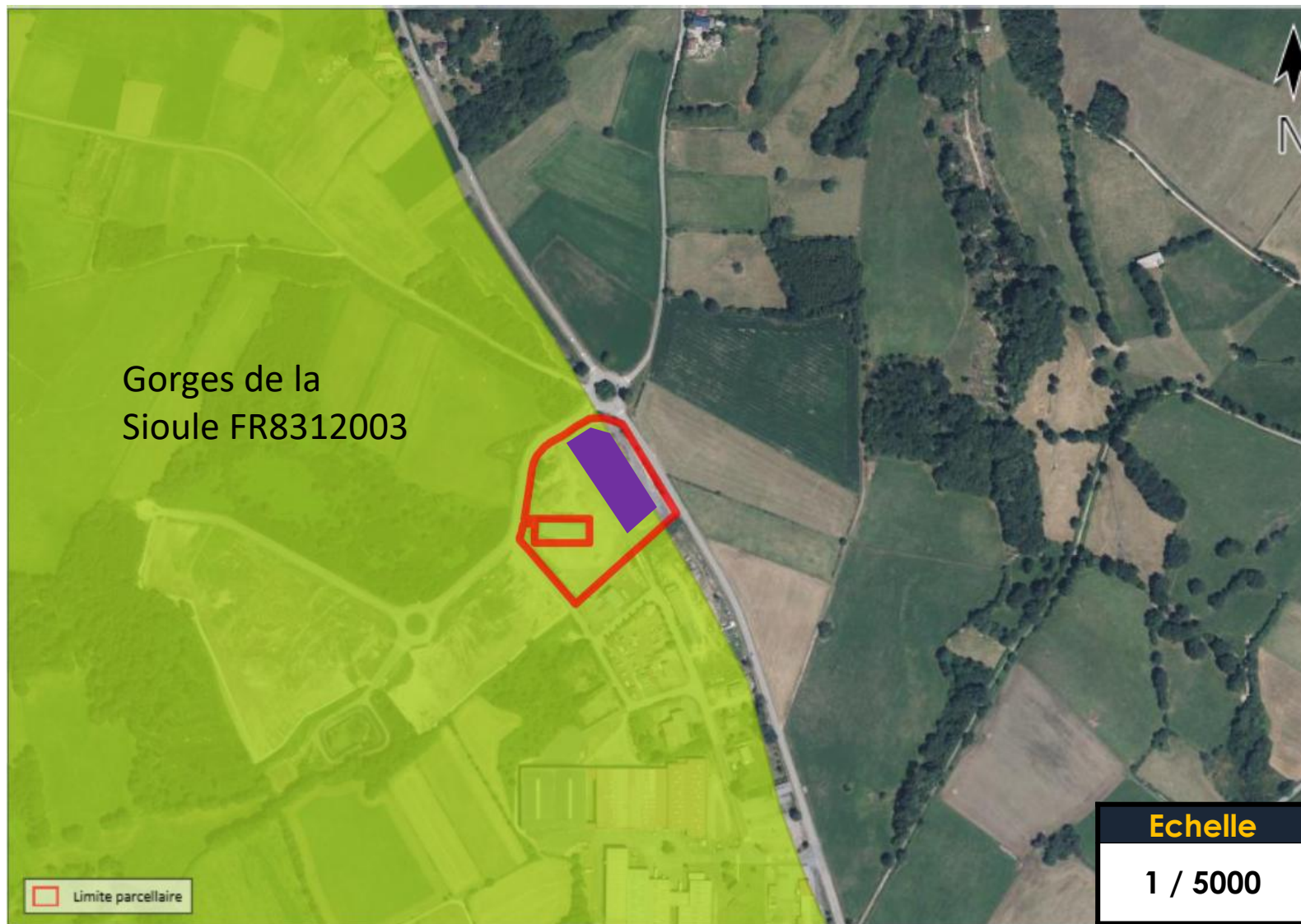

La parcelle se situe dans la zone Natura 2000 « Gorges de la Sioule » (FR8312003). Cette zone a une surface de 26 070 ha et la parcelle d'implantation du projet est en bordure de site. Le site du projet étant une surface artificialisée entièrement bétonnée, le projet n'aura aucune incidence .

# Plan de situation par rapport aux zones de biodiversité Natura 2000 (Directive habitats)

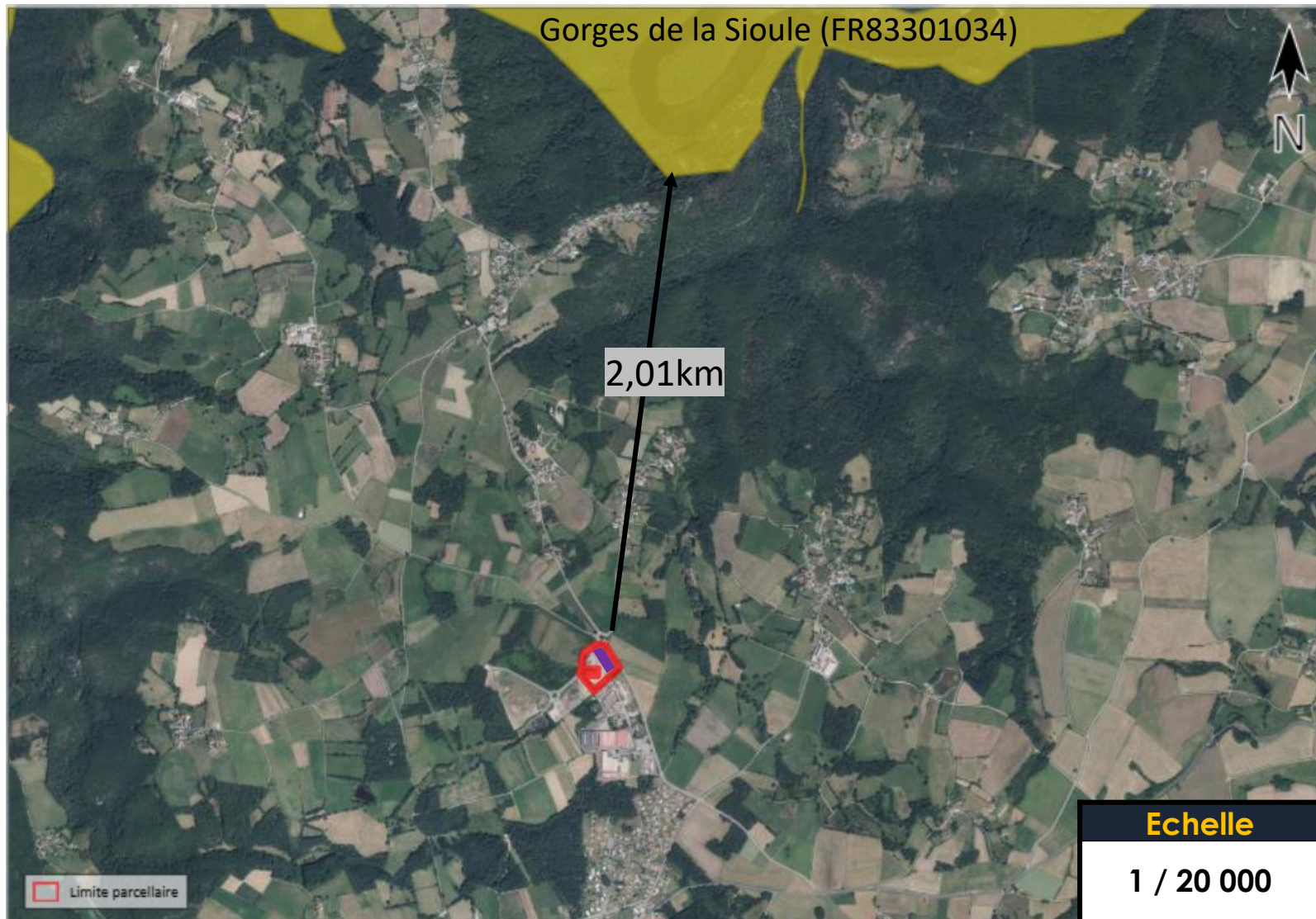

## Légende

- Zone d'implantation du projet
- Parcelle identifiée

La parcelle se situe à plus de 2km de la zone Natura 2000 la plus proche. Cette zone est intitulée « Gorges de la Sioule » (FR83301034). Le site du projet étant une surface artificialisée entièrement bétonnée, le projet n'aura aucune incidence .



# Plan de situation par rapport aux zones de biodiversité ZNIEFF 1 et 2

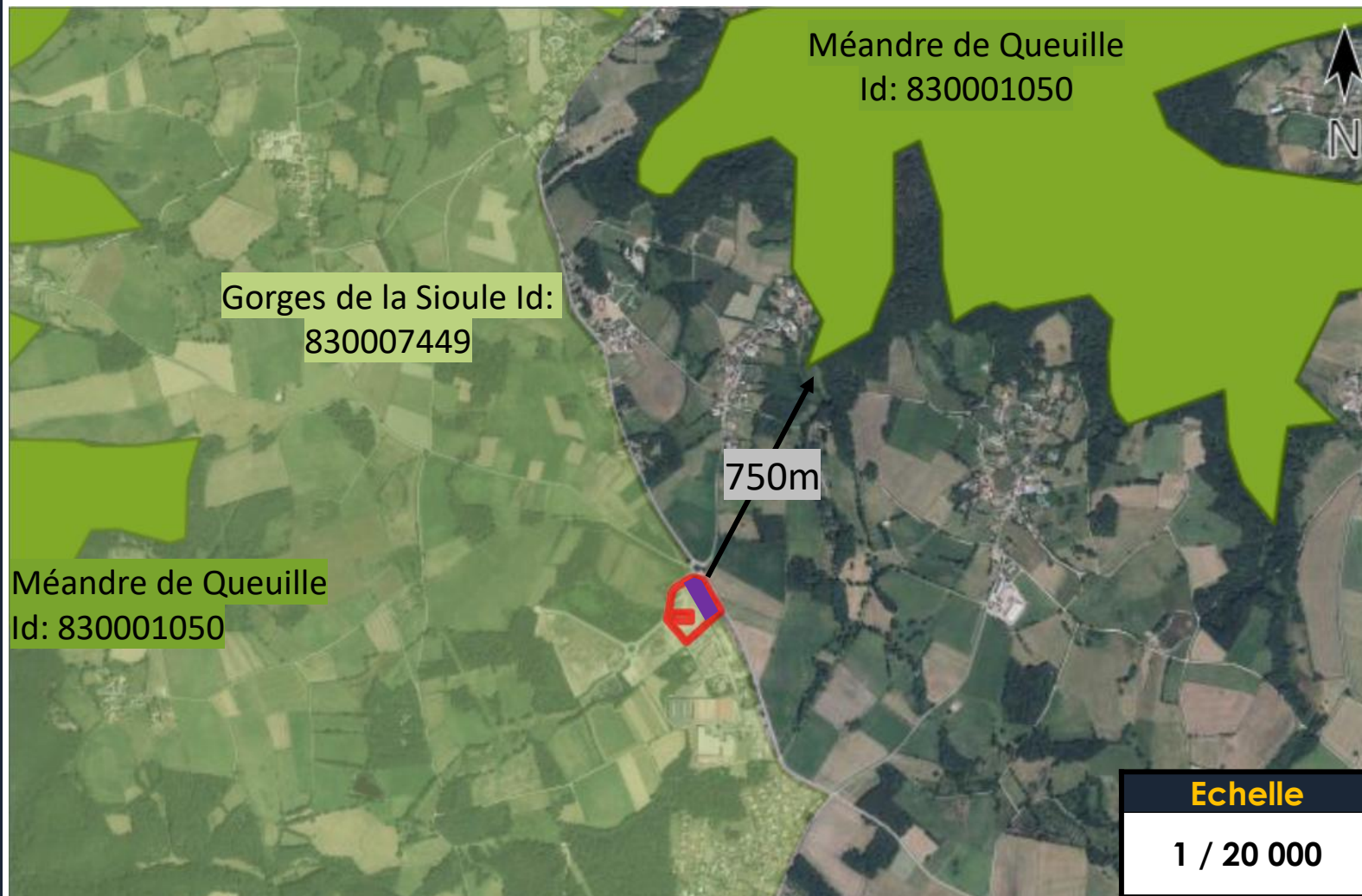

## Légende

- Zone d'implantation du projet
- Parcelle identifiée
- ZNIEFF de type 1
- ZNIEFF de type 2

La ZNIEFF de type 1 la plus proche du projet s'appelle « Méandre de Queuille » et se trouve à 750m au Nord-Est du projet.

Le projet se situe dans une ZNIEFF de type 2 « Gorges de la Sioule ».

Le site du projet étant une surface artificialisée entièrement bétonnée, le projet n'aura aucune incidence.

## Echelle

1 / 20 000