

Localisation du projet sur la carte IGN (source : Géoportail)

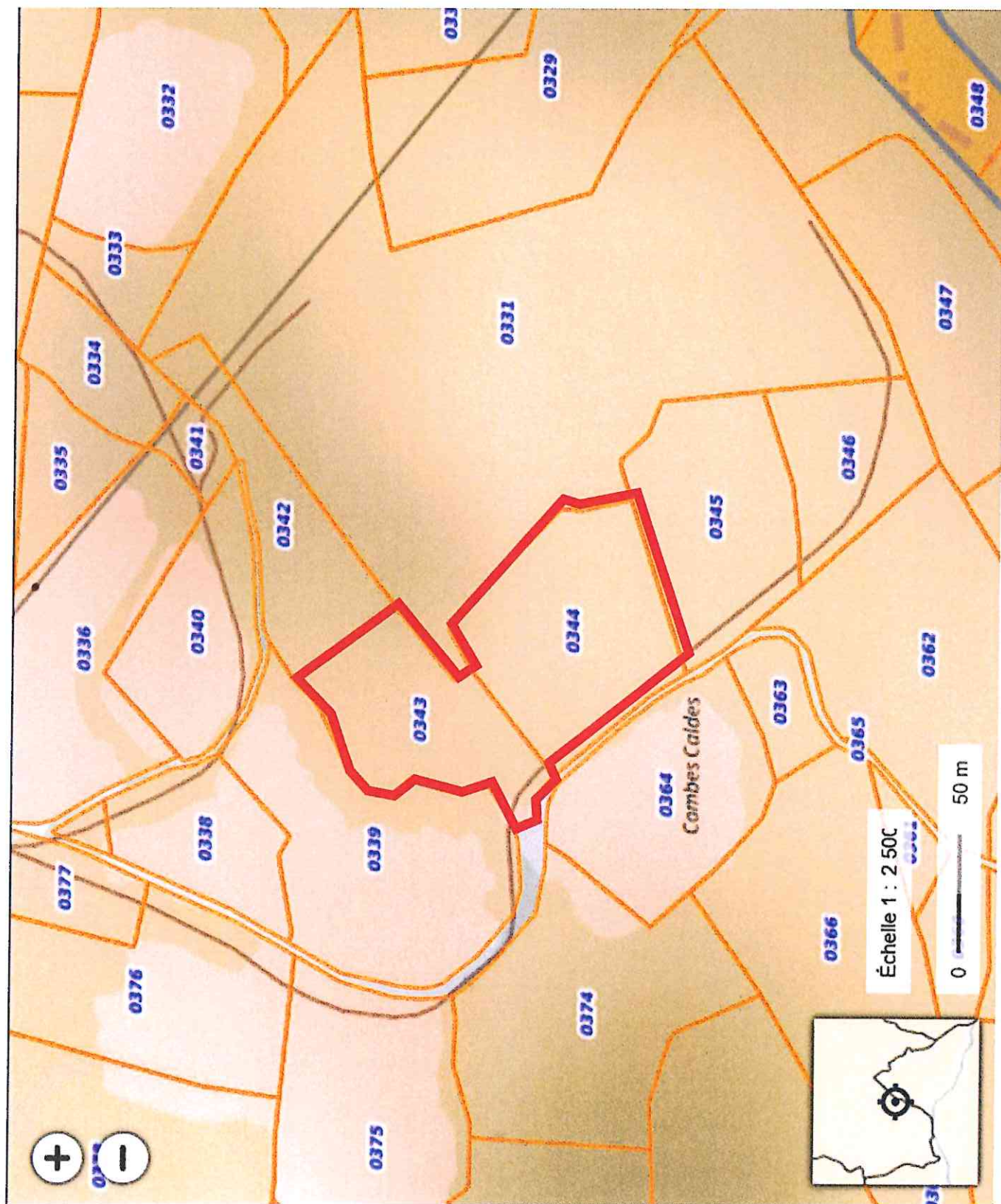

Zoom localisation du projet sur la carte IGN (source : Géoportail)

Département :
CANTAL

Commune :
LABROUSSE

Section : C
Feuille : 000 C 02

Échelle d'origine : 1/2500
Échelle d'édition : 1/2500

Date d'édition : 15/02/2025
(fuseau horaire de Paris)

Coordonnées en projection : RGF93CC45
©2022 Direction Générale des Finances
Publiques

DIRECTION GÉNÉRALE DES FINANCES PUBLIQUES

EXTRAIT DU PLAN CADASTRAL

Le plan visualisé sur cet extrait est géré
par le centre des impôts foncier suivant :
S.D.I.F. CANTAL
3 Place des Carmes 15012
15012 AURILLAC CEDEX
tél. 04 71 43 44 89 -fax
sdif.aurillac@dgfip.finances.gouv.fr

Cet extrait de plan vous est délivré par :

cadastre.gouv.fr

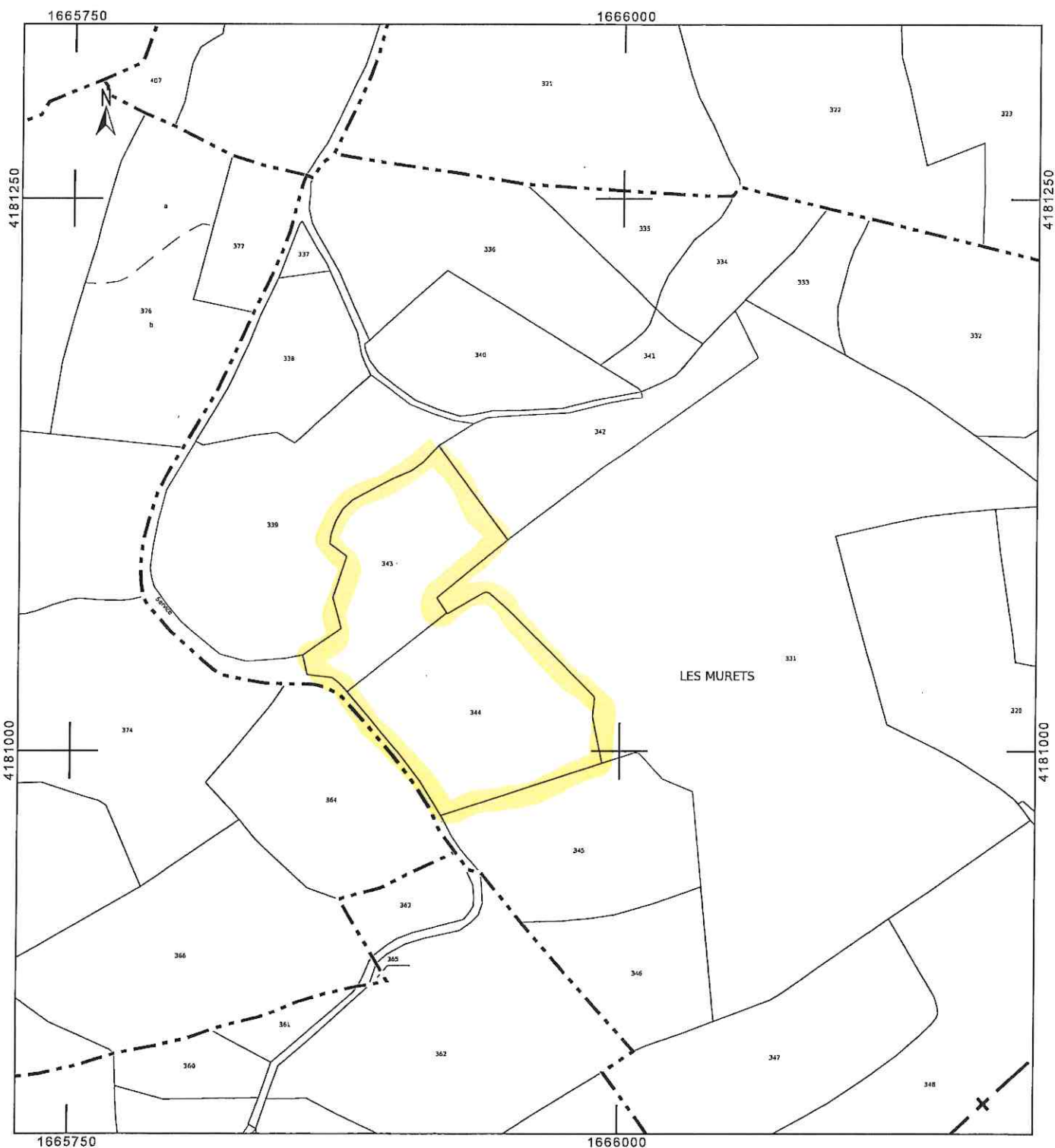

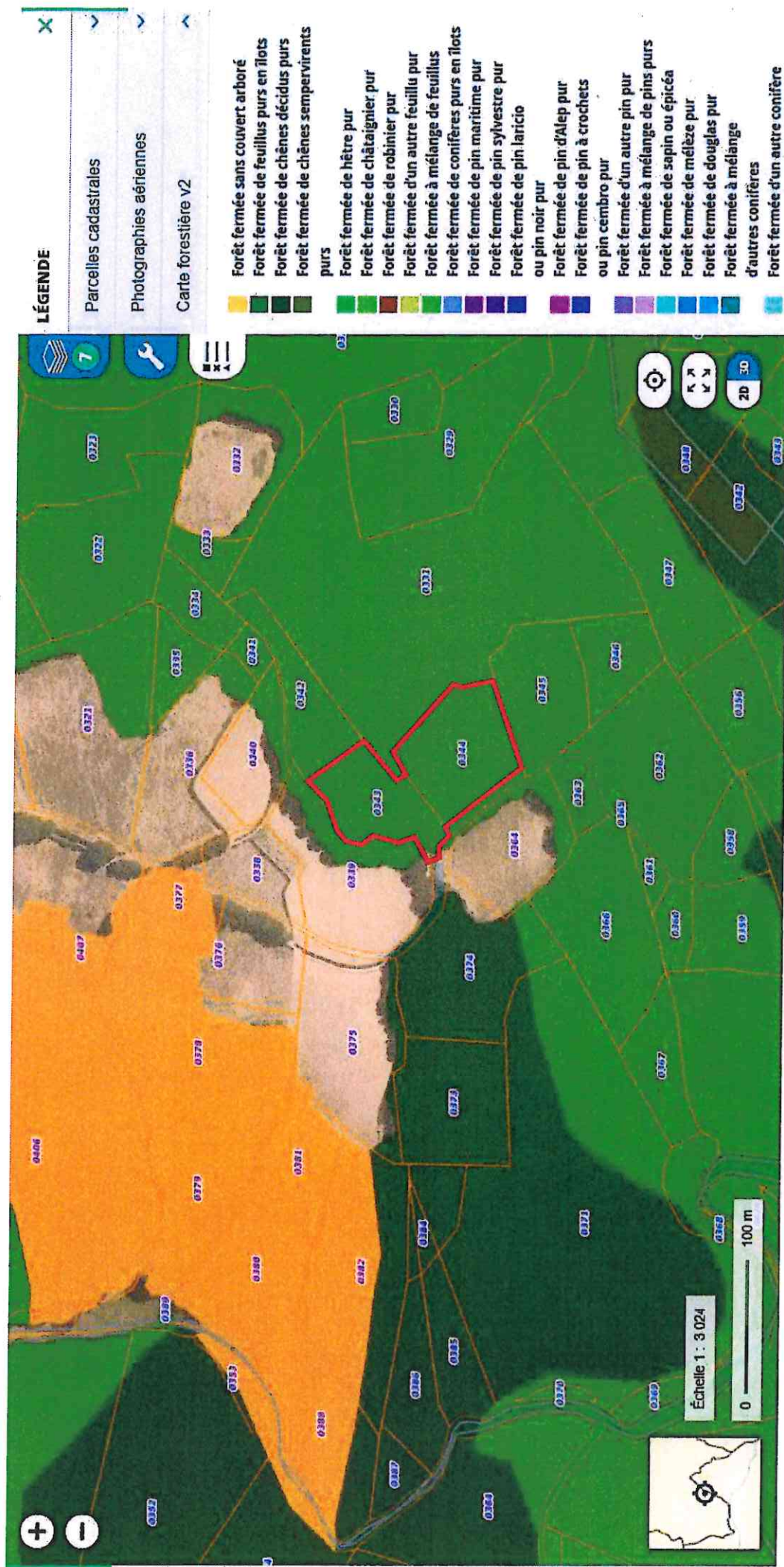

Localisation du projet sur la carte forestière (source : Géoportail)



Vue Nord-Sud



Vue Sud-Nord



Vue Ouest-Est

Informations littérales relatives à 2 parcelles sur la commune :
LABROUSSE (15).

Références de la parcelle 000 C 343

Référence cadastrale de la parcelle	000 C 343
Contenance cadastrale	4 920 mètres carrés
Adresse	LES MURETS 15130 LABROUSSE

Références de la parcelle 000 C 344

Référence cadastrale de la parcelle	000 C 344
Contenance cadastrale	6 990 mètres carrés
Adresse	LES MURETS 15130 LABROUSSE