

Commune :
BERTIGNAT (037)

Numéro d'ordre du document
d'arpentage : 427N
Document vérifié et numéroté le 25/04/2024
A PTGC Clermont Ferrand
Par ELICECHEA Florian
Géomètre
Signé

CLERMONT-FERRAND
Service Départemental des Impôts Fonciers
Boulevard Berthelot
63033 CLERMONT FERRAND CEDEX
Téléphone : 04 73 43 21 54
ptgc.puy-de-dome@dgif.finances.gouv.fr

DIRECTION GENERALE DES FINANCES PUBLIQUES

EXTRAIT DU PLAN CADASTRAL

Section : A
Feuille(s) : 000 A 03
Qualité du plan : Plan non régulier

Echelle d'origine : 1/2500
Echelle d'édition : 1/1000
Date de l'édition : 25/04/2024
Support numérique : -----

D'après le document d'arpentage
dressé
Par BENOIT VALADIER (2)
Réf. : A24003
Le 31/01/2024

CERTIFICATION
(Art. 25 du décret n° 55-471 du 30 avril 1955)
Le présent document d'arpentage, certifié par les propriétaires soussignés (3)
a été établi (1) :
A - D'après les indications qu'ils ont fournies au bureau ;
B - En conformité d'un piquetage : ----- effectué sur le terrain ;
C - D'après un plan d'arpentage ou bornage, dont copie ci-jointe, dressé
le ----- par ----- géomètre à -----
Les propriétaires déclarent avoir pris connaissance des informations portées
au dos de la présente 6463.
-----, le -----

(1) Rayer les mentions inutiles. La formule A n'est applicable que dans le cas d'une esquisse (plan renoué par voie de mise à jour). Dans la formule B, les propriétaires peuvent avoir effectué eux-mêmes le piquetage.
(2) Qualité de la personne agréée (géomètre expert, inspecteur, géomètre ou technicien retraité du cadastre, etc.).
(3) Préciser les noms et qualités du signataire s'il est différent du propriétaire (mandataire, avoué, représentant qualifié de l'autorité expropriante, etc.).

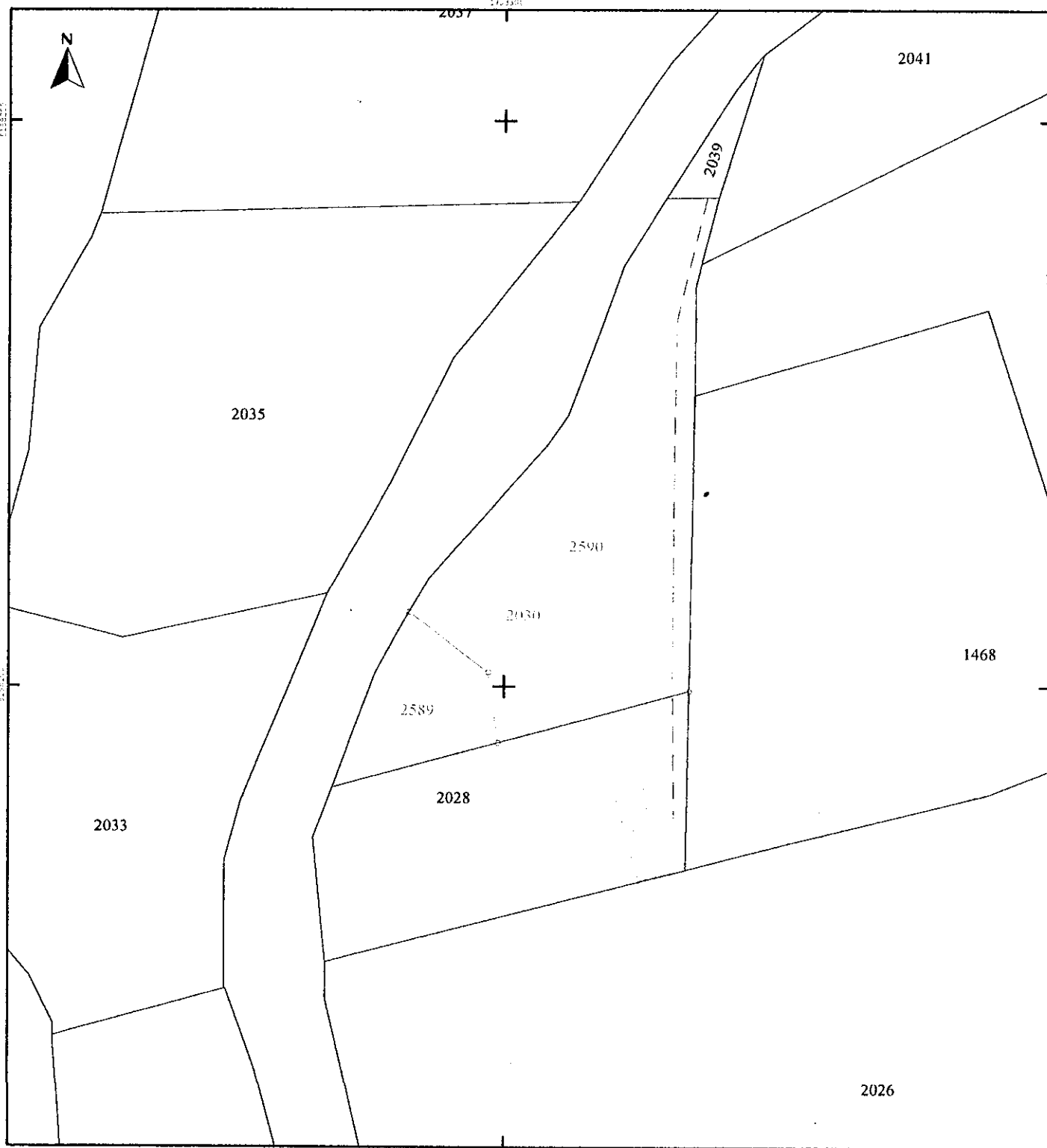

Commune : 063037

Bertignat

Numéro d'ordre du document d'arpentage

Document vérifié et numéroté le

A

Par

DMPC NUMERIQUE

Section : A3

Feuille(s) : 03

Qualité du plan : non régulier

Echelle d'origine : 1/2500

Echelle d'édition : 1/1000

Date de l'édition : 13/05/2009

MODIFICATION DU PARCELLAIRE CADASTRAL

D'APRES UN EXTRAIT DU PLAN CADASTRAL (DGFIP)

CERTIFICATION

(Art. 25 du décret n° 55 471 du 30 avril 1955)

Le présent document, certifié par les propriétaires soussignés (3) a été établi (1) :

A - D'après les indications qu'ils ont fournies au bureau ;

B - En conformité d'un piquetage : effectué sur le terrain ;

C - D'après un plan d'arpentage ou de bornage, dont copie ci-jointe, dressé

le par M géomètre à

Les propriétaires déclarent avoir pris connaissance des informations portées au dos de la chemise 6463.

A .BERTIGNAT....., le 31/01/2024.....

Cachet du rédacteur du document :



Document dressé par

Benoit VALADIER.....

à AMBERT.....

Date 31/01/2024.....

Signature : 

A24003

M. Luc OBENICHE

M. Clément POUGET



2035

A
05a01ca
M. Luc OBENICHE

B
26a14ca
M. Clément POUGET

2030

1468

2033

2028

LE GRAND CHAMP

Bertignat

