

Projet de Centre national de pétanque et jeu provençal, sur la commune de CHOMERAC - FFPJP

Demande d'examen au cas par cas préalable à la réalisation éventuelle d'une évaluation environnementale

Article R. 122-3-1 du code de l'environnement

Annexe 3 – Plan de situation 1/25 000

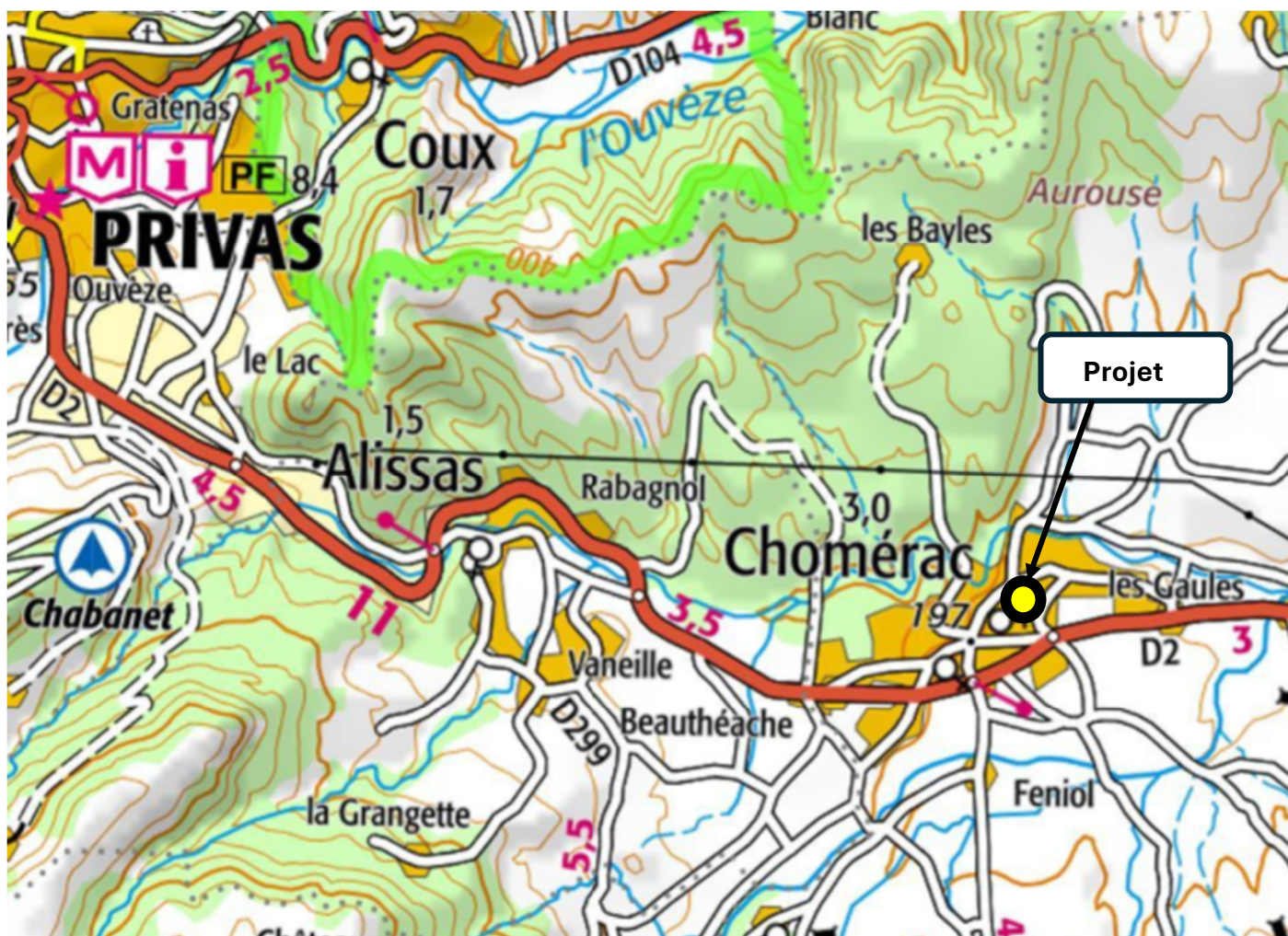

Projet de Centre national de pétanque et jeu provençal, sur la commune de CHOMERAC - FFPJP

Demande d'examen au cas par cas préalable à la réalisation éventuelle d'une évaluation environnementale

Article R. 122-3-1 du code de l'environnement

Annexe 4 – Photos environnement proche et lointain

Prises de vue en septembre et novembre 2023

Le site est à l'arrière du mur de pierres

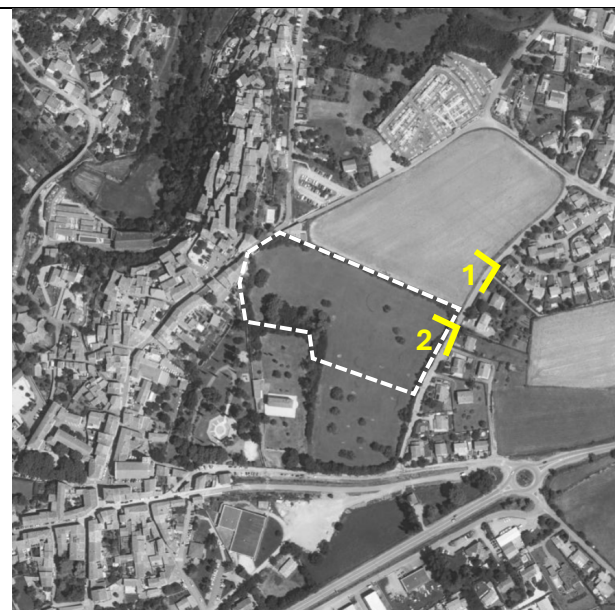

Le site est à l'arrière du mur de pierres



Projet de Centre national de pétanque et jeu provençal, sur la commune de CHOMERAC - FFPJP

Demande d'examen au cas par cas préalable à la réalisation éventuelle d'une évaluation environnementale

Article R. 122-3-1 du code de l'environnement

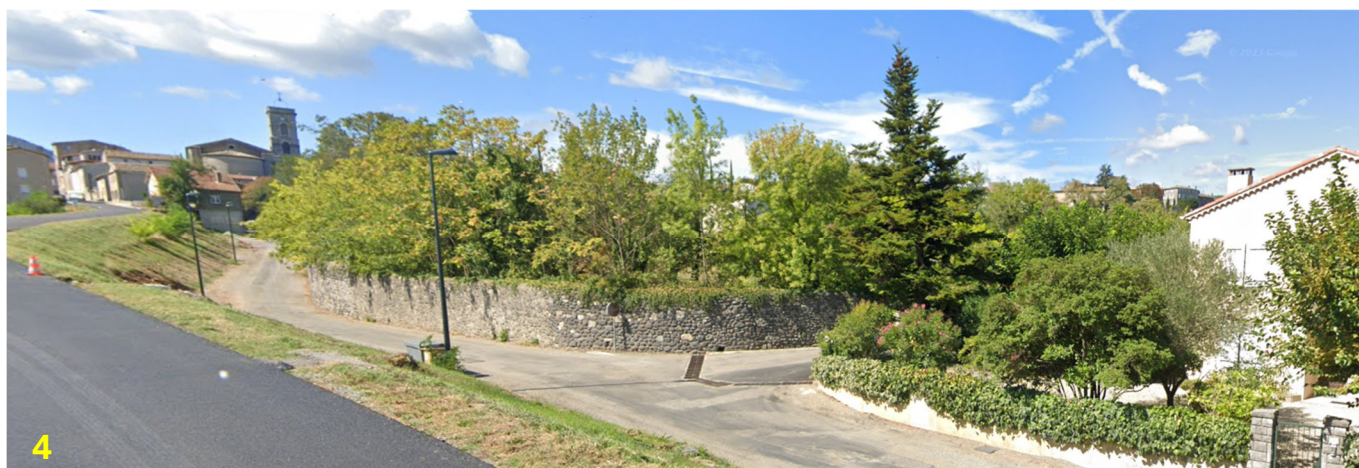
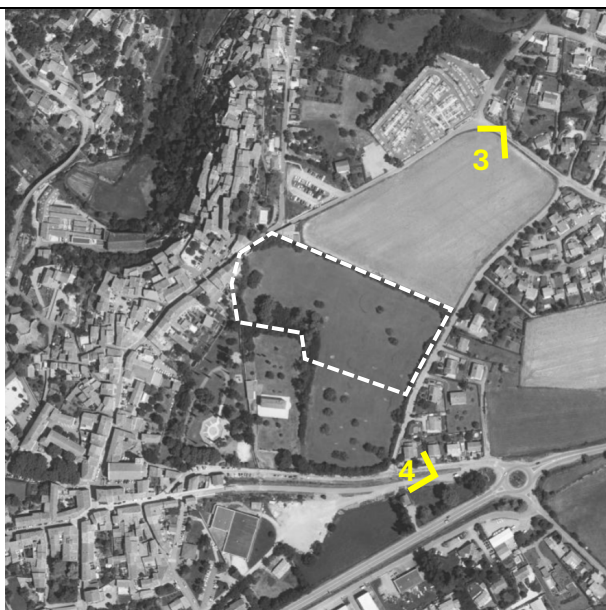

Projet de Centre national de pétanque et jeu provençal, sur la commune de CHOMERAC - FFPJP

Demande d'examen au cas par cas préalable à la réalisation éventuelle d'une évaluation environnementale

Article R. 122-3-1 du code de l'environnement

Annexe 5 – Plans du projet



Plan de Masse



VUE 01 Insertion lointaine



VUE 02 Perspective extérieure

Projet de Centre national de pétanque et jeu provençal, sur la commune de CHOMERAC - FFPJP

Demande d'examen au cas par cas préalable à la réalisation éventuelle d'une évaluation environnementale

Article R. 122-3-1 du code de l'environnement

Annexe 6 – Plan des abords du projet 1/3000

