



## Demande d'examen au cas par cas préalable à la réalisation éventuelle d'une évaluation environnementale

### Article R. 122-3-1 du code de l'environnement

Ce formulaire sera publié sur le site internet de l'autorité chargée de l'examen au cas par cas.  
Avant de remplir cette demande, lire attentivement la notice explicative.

Ce document est émis par le ministère en charge de l'écologie.

Ce formulaire peut se remplir facilement sur ordinateur. Si vous ne disposez pas du logiciel adapté, vous pouvez télécharger Adobe Acrobat Reader gratuitement [via ce lien](#)

Cadre réservé à l'autorité chargée de l'examen au cas par cas

Date de réception : \_\_\_\_/\_\_\_\_/\_\_\_\_  
Dossier complet le : \_\_\_\_/\_\_\_\_/\_\_\_\_  
N° d'enregistrement : \_\_\_\_\_

## 1 Intitulé du projet

ORGNAC L'AVEN : zone faisant l'objet d'une demande d'autorisation de défrichement.  
Parcelles section A n°282-706-472-281 pour une surface à défricher de 2,2328 ha, et une surface totale de 46,8769 ha

## 2 Identification du (ou des) maître(s) d'ouvrage ou du (ou des) pétitionnaire(s)

### 2.1 Personne physique

Nom	Prénom(s)
_____	_____

### 2.2 Personne morale

Dénomination COMMUNE D'ORGNAC L'AVEN	Raison sociale _____
N° SIRET 2 1 0 7 0 1 6 8 6 0 0 0 1 1	Type de société (SA, SCI...) _____
Représentant de la personne morale : <input type="checkbox"/> Madame	<input type="checkbox"/> Monsieur
Nom UGHETTO	Prénom(s) René

La loi n° 78-17 du 6 janvier 1978 relative à l'informatique, aux fichiers et aux libertés s'applique aux données nominatives portées dans ce formulaire. Elle garantit un droit d'accès et de rectification pour ces données auprès du service destinataire.

### 3 Catégorie(s) applicable(s) du tableau des seuils et critères annexé à l'article R. 122-2 du code de l'environnement et dimensionnement correspondant du projet

N° de catégorie et sous-catégorie	Caractéristiques du projet au regard des seuils et critères de la catégorie (Préciser les éventuelles rubriques issues d'autres nomenclatures (ICPE, IOTA, etc.))
47a) Défrichements soumis à autorisation	Défrichement d'une superficie de 2,2328 ha lieu-dit au cadastre "Périguil" et "Plaine de Ronze".

#### 3.1 Le projet fait-il l'objet d'un examen au cas par cas dans le cadre du dispositif prévu aux I et II de l'article R.122-2-1 du code de l'environnement ? (clause-filet) ?

☐ Oui ☒ Non

#### 3.2 Le projet fait-il l'objet d'une soumission volontaire à examen au cas par cas au titre du III de l'article R.122-2-1 ?

☐ Oui ☒ Non

### 4 Caractéristiques générales du projet

Doivent être annexées au présent formulaire les pièces énoncées à la rubrique 8.1 du formulaire.

#### 4.1 Nature du projet, y compris les éventuels travaux de démolition

Le projet consiste à effectuer un défrichement expérimental sur une superficie de 2,2328 ha au nord-ouest du village dans une forêt dense de chênes verts . Cette opération est expérimentale par le fait que :

- elle protège les personnes et les biens
- elle préserve la biodiversité et le paysage (choix des périodes de réalisation des travaux, choix des méthodes adaptées à la préservation d'espèces et des continuités écologiques
- elle s'adapte au changement climatique (préservation des arbres remarquables et choix des essences en sous-bois, résilients au changement climatique
- elle sensibilise à la connaissance du risque incendie (communication auprès des administrés de la commune)
- le projet est réalisé en collaboration avec les services de secours, les experts en environnement, les gestionnaires forestiers, les acteurs locaux
- elle expérimente les différentes méthodes de défrichement (identifier les meilleures pratiques pour modèle à d'autres communes)

#### 4.2 Objectifs du projet

L'objet de ce défrichement expérimental est de réduire la densité de la végétation pour :

- augmenter la protection du village contre le risque incendie dans son entrée nord
- atténuer les conséquences des incendies se propageant depuis la forêt vers les zones habitées
- préserver la forêt contre les incendies qui se déclenchent aux abords des zones habitées et des installations variées
- faciliter l'intervention des moyens de lutte contre les incendies

Cette zone tampon viendrait dans la continuité d'un coupe-feu existant, sécurisant le camping municipal au nord-est. Elle s'ajoute aux pistes DFCEI et aux bornes incendies existantes.



---

## 4.3 Décrivez sommairement le projet

### 4.3.1 Dans sa phase travaux

Le projet se découpe en plusieurs phases :

- une étude préalable éco-paysagère recoupant l'ensemble des objectifs, réalisée en concertation et validée par le S.D.I.S. et la Préfecture avant mise en oeuvre

- une phase de travaux avec une planification favorable aux espèces et habitats avec quelques principes qui peuvent être envisagés :

- \* traitement différencié du défrichement selon les zones et les enjeux (discontinuité entre les houppiers espacé de 2 fois la hauteur du projet et/ou îlots arborés en mosaïque espacés de 5 fois la hauteur du projet, bande débroussaillée et arborée) pouvant répondre à la doctrine départementale, notamment à proximité immédiate des habitations.

- \* vieillissement de certains peuplements par balivage et débroussaillage en sous-bois

- \* élagage différencié suivant les peuplements (de 1/3 à 1/2 de la hauteur des arbres selon l'essence)

- \* limitation des perturbations sur les habitats naturels, la faune et la flore en accord avec le risque incendie par un défrichement sélectif et alvéolaire et par l'adaptation d'un calendrier des travaux entre la fin de l'hiver et le début du printemps

- \* entretien des OLD par des moyens légers en respectant les alvéoles prédéfinies

- \* abattage de moindre impact des arbres gîtes potentiels.

Le projet respectera la réglementation (1 arbre tous les 10 à 15 m) et les préconisations du dossier FONDS VERT.

- une phase d'entretien et de suivi de la zone sur le long terme qui sera mis en oeuvre par la commune

- une phase de communication au public à définir (article sur la démarche, panneaux d'information, ...).

---

### 4.3.2 Dans sa phase d'exploitation et de démantèlement

Il n'y a pas de phase d'exploitation dans ce projet.

---

## 4.4 À quelle(s) procédure(s) administrative(s) d'autorisation le projet a-t-il été ou sera-t-il soumis ?

① La décision de l'autorité chargée de l'examen au cas par cas devra être jointe au(x) dossier(s) d'autorisation(s).

Autorisation de défrichement

#### 4.5 Dimensions et caractéristiques du projet et superficie globale de l'opération - préciser les unités de mesure utilisées

Grandeurs caractéristiques du projet	Valeurs
Superficie défrichée : A n°282-706-472-281 Superficie globale de la zone	2,2328 ha 46,8769 ha

#### 4.6 Localisation du projet

##### Adresse et commune d'implantation

Numéro : \_\_\_\_\_ Voie : "Périgui" et "Plaine de Ronze Ouest"

Lieu-dit : \_\_\_\_\_

Localité : ORGNAC L'AVEN

Code postal : 0 7 1 5 0 BP : \_\_\_\_\_ Cedex : \_\_\_\_\_

##### Coordonnées géographiques<sup>[1]</sup>

Long. : 4 4 ° 3 1 , 4 7 " 6 Lat. : 0 4 ° 4 2 , 5 4 " 2

Pour les catégories 5° a), 6° a), b) et c), 7°a), 9°a), 10°, 11°a) b), 12°, 13°, 22°, 32°, 33°, 34°, 35°, 36°, 37°, 38°, 43° a), b) de l'annexe à l'article R. 122-2 du code de l'environnement

Point de départ : Long. : \_\_\_\_\_ ° \_\_\_\_\_ ' \_\_\_\_\_ " \_\_\_\_\_ Lat. : \_\_\_\_\_ ° \_\_\_\_\_ ' \_\_\_\_\_ " \_\_\_\_\_

Point de d'arrivée : Long. : \_\_\_\_\_ ° \_\_\_\_\_ ' \_\_\_\_\_ " \_\_\_\_\_ Lat. : \_\_\_\_\_ ° \_\_\_\_\_ ' \_\_\_\_\_ " \_\_\_\_\_

##### Communes traversées :

ORGNAC L'AVEN

Précisez le document d'urbanisme en vigueur et les zonages auxquels le projet est soumis :

Zone N du P.L.U.

<sup>i</sup> Joignez à votre demande les annexes n°2 à 6.

#### 4.7 S'agit-il d'une modification/extension d'une installation ou d'un ouvrage existant ?

☐ Oui ☒ Non

##### 4.7.1 Si oui, cette installation ou cet ouvrage avait-il fait l'objet d'une évaluation environnementale ?

☐ Oui ☒ Non

[1] Pour l'outre-mer, voir notice explicative.



**4.7.2 Si oui, décrivez sommairement les différentes composantes de votre projet et indiquez à quelle date il a été autorisé ? En cas de modification du projet, préciser les caractéristiques du projet « avant /après ».**

## 5 Sensibilité environnementale de la zone d'implantation envisagée

**i** Afin de réunir les informations nécessaires pour remplir le tableau ci-dessous, vous pouvez vous rapprocher des services instructeurs, et vous référer notamment à l'outil de cartographie interactive Géo-IDE, disponible sur le site de chaque direction régionale.

Le site Internet du ministère de l'environnement vous propose, dans la rubrique concernant la demande de cas par cas, la liste des sites internet où trouver les données environnementales par région utiles pour remplir le formulaire.

Le projet se situe-t-il :	Oui	Non	Lequel/Laquelle ?
Dans une zone naturelle d'intérêt écologique, faunistique et floristique de type I ou II (ZNIEFF) ?	<input checked="" type="checkbox"/>	<input type="checkbox"/>	Zone naturelle d'intérêt écologique, faunistique et oristique de type II ZNIEFF820030151 (N° régional : 0720) Ensemble méridional des plateaux calcaires du bas-vivaraïs
En zone de montagne ?	<input type="checkbox"/>	<input checked="" type="checkbox"/>	
Dans une zone couverte par un arrêté de protection de biotope ?	<input type="checkbox"/>	<input checked="" type="checkbox"/>	
Sur le territoire d'une commune littorale ?	<input type="checkbox"/>	<input checked="" type="checkbox"/>	
Dans un parc national, un parc naturel marin, une réserve naturelle (nationale ou régionale), une zone de conservation halieutique ou un parc naturel régional ?	<input type="checkbox"/>	<input checked="" type="checkbox"/>	

Le projet se situe-t-il :	Oui	Non	Lequel/Laquelle ?
Sur un territoire couvert par un plan de prévention du bruit, arrêté ou le cas échéant, en cours d'élaboration ?	<input type="checkbox"/>	<input checked="" type="checkbox"/>	
Dans un bien inscrit au patrimoine mondial ou sa zone tampon, un monument historique ou ses abords ou un site patrimonial remarquable ?	<input type="checkbox"/>	<input checked="" type="checkbox"/>	
Dans une zone humide ayant fait l'objet d'une délimitation ?	<input type="checkbox"/>	<input checked="" type="checkbox"/>	
Dans une commune couverte par un plan de prévention des risques naturels prévisibles (PPRN) ou par un plan de prévention des risques technologiques (PPRT) ?	<input checked="" type="checkbox"/>	<input type="checkbox"/>	La commune est soumise à un PPRN Inondation Elle n'est pas soumise à : - un PPRN Retrait gonflements des sols argileux - un PPRN Mouvements de terrain
Si oui, est-il prescrit ou approuvé ?	<input type="checkbox"/>	<input type="checkbox"/>	(Suite du paragraphe ci-dessus) : - un PPRN Cavités souterraines - un PPRN Séismes
Dans un site ou sur des sols pollués ?	<input type="checkbox"/>	<input checked="" type="checkbox"/>	
Dans une zone de répartition des eaux ?	<input type="checkbox"/>	<input checked="" type="checkbox"/>	
Dans un périmètre de protection rapprochée d'un captage d'eau destiné à la consommation humaine ou d'eau minérale naturelle ?	<input type="checkbox"/>	<input checked="" type="checkbox"/>	
Dans un site inscrit ?	<input type="checkbox"/>	<input checked="" type="checkbox"/>	



Le projet se situe-t-il dans ou à proximité :	Oui	Non	Lequel et à quelle distance ?
D'un site Natura 2000 ?	<input type="checkbox"/>	<input checked="" type="checkbox"/>	
D'un site classé ?	<input checked="" type="checkbox"/>	<input type="checkbox"/>	L'Aven d'Orgnac classé Grand Site de France et Patrimoine National. Ensemble formé par le réseau de l'Aven d'Orgnac, de la Forestière, d'Orgnac 3 et de la Baume de Ronze (surface et tréfonds) et leurs abords. L'Aven d'Orgnac est situé à 1,7 km.

## 6 Caractéristiques de l'impact potentiel du projet sur l'environnement et la santé humaine au vu des informations disponibles

### 6.1 Le projet est-il susceptible d'avoir les incidences notables suivantes ?

Veuillez compléter le tableau suivant :

Incidences potentielles		Oui	Non	De quelle nature ? De quelle importance ? Appréciez sommairement l'impact potentiel
Ressources	Engendre-t-il des prélèvements d'eau ? Si oui, dans quel milieu ?	<input type="checkbox"/>	<input checked="" type="checkbox"/>	
	Impliquera-t-il des drainages/ou des modifications prévisibles des masses d'eau souterraines ?	<input type="checkbox"/>	<input checked="" type="checkbox"/>	
	Est-il excédentaire en matériaux ?	<input type="checkbox"/>	<input checked="" type="checkbox"/>	
	Est-il déficitaire en matériaux ?	<input type="checkbox"/>	<input checked="" type="checkbox"/>	
	Si oui, utilise-t-il les ressources naturelles du sol ou du sous-sol ?	<input type="checkbox"/>	<input checked="" type="checkbox"/>	

Incidences potentielles		Oui	Non	De quelle nature ? De quelle importance ? Appréciez sommairement l'impact potentiel
<b>Ressources</b>	Est-il en adéquation avec les ressources disponibles, les équipements d'alimentation en eau potable/ assainissement ?	<input type="checkbox"/>	<input checked="" type="checkbox"/>	
<b>Milieu naturel</b>	Est-il susceptible d'entraîner des perturbations, des dégradations, des destructions de la biodiversité existante : faune, flore, habitats, continuités écologiques ?	<input checked="" type="checkbox"/>	<input type="checkbox"/>	La densité de boisement va être diminuée mais il n'y aura pas de plantations de prévu.
	Si le projet est situé dans ou à proximité d'un site Natura 2000, est-il susceptible d'avoir un impact sur un habitat / une espèce inscrit(e) au Formulaire Standard de Données du site ?	<input type="checkbox"/>	<input checked="" type="checkbox"/>	
	Engendre-t-il la consommation d'espaces naturels, agricoles, forestiers, maritimes ?	<input checked="" type="checkbox"/>	<input type="checkbox"/>	Le projet engendre une consommation d'espaces forestiers mais dans une moindre mesure.
<b>Risques</b>	Est-il concerné par des risques technologiques ?	<input type="checkbox"/>	<input checked="" type="checkbox"/>	
	Est-il concerné par des risques naturels ?	<input checked="" type="checkbox"/>	<input type="checkbox"/>	L'objectif est de réduire le risque incendie;
	Engendre-t-il des risques sanitaires ?	<input type="checkbox"/>	<input checked="" type="checkbox"/>	
	Est-il concerné par des risques sanitaires ?	<input type="checkbox"/>	<input checked="" type="checkbox"/>	



Incidences potentielles		Oui	Non	De quelle nature ? De quelle importance ? Appréciez sommairement l'impact potentiel
Nuisances	Engendre-t-il des déplacements/des trafics ?	<input checked="" type="checkbox"/>	<input type="checkbox"/>	L'impact est réel mais anecdotique (engins forestiers).
	Est-il source de bruit ?	<input checked="" type="checkbox"/>	<input type="checkbox"/>	L'impact est relativement négligeable (bruits de tronçonneuse, débroussailleuse, déplacement de véhicules)
	Est-il concerné par des nuisances sonores ?	<input type="checkbox"/>	<input checked="" type="checkbox"/>	
	Engendre-t-il des odeurs ?	<input type="checkbox"/>	<input checked="" type="checkbox"/>	
	Est-il concerné par des nuisances olfactives ?	<input type="checkbox"/>	<input checked="" type="checkbox"/>	
	Engendre-t-il des vibrations ?	<input type="checkbox"/>	<input checked="" type="checkbox"/>	
	Est-il concerné par des vibrations ?	<input type="checkbox"/>	<input checked="" type="checkbox"/>	
	Engendre-t-il des émissions lumineuses ?	<input type="checkbox"/>	<input checked="" type="checkbox"/>	
	Est-il concerné par des émissions lumineuses ?	<input type="checkbox"/>	<input checked="" type="checkbox"/>	
Émissions	Engendre-t-il des rejets dans l'air ?	<input type="checkbox"/>	<input checked="" type="checkbox"/>	
	Engendre-t-il des rejets liquides ?	<input type="checkbox"/>	<input checked="" type="checkbox"/>	
	Si oui, dans quel milieu ?	<input type="checkbox"/>	<input checked="" type="checkbox"/>	

Incidences potentielles		Oui	Non	De quelle nature ? De quelle importance ? Appréciez sommairement l'impact potentiel
Émissions	Engendre-t-il des effluents ?	<input type="checkbox"/>	<input checked="" type="checkbox"/>	
	Engendre-t-il la production de déchets non dangereux, inertes, dangereux ?	<input type="checkbox"/>	<input checked="" type="checkbox"/>	
Patrimoine/Cadre de vie/Population	Est-il susceptible de porter atteinte au patrimoine architectural, culturel, archéologique et paysager ?	<input type="checkbox"/>	<input checked="" type="checkbox"/>	
	Engendre-t-il des modifications sur les activités humaines (agriculture, sylviculture, urbanisme, aménagements), notamment l'usage du sol ?	<input type="checkbox"/>	<input checked="" type="checkbox"/>	

## 6.2 Les incidences du projet identifiées au 6.1 sont-elles susceptibles d'être cumulées avec d'autres projets existants ou approuvés ?

☒ Oui    ☐ Non

**Si oui, décrivez lesquelles :**

Les impacts communs aux 2 projets sont la diminution de la densité de boisement, la consommation d'espaces forestiers dans le but d'une réduction du risque incendie, ces projets étant à proximité de zones urbanisées. Les impacts communs sur les bruits occasionnés par les déplacements de véhicules et les engins d'exploitation seront modérés car les travaux risquent d'être entrepris progressivement.



---

**6.3 Les incidences du projet identifiées au 6.1 sont-elles susceptibles d'avoir des effets de nature transfrontière ?**

☐ Oui    ☒ Non

**Si oui, décrivez lesquelles :**

---

---

---

---

---

---

---

---

---

---

---

**6.4 Description des principaux résultats disponibles issus des évaluations pertinentes des incidences sur l'environnement requises au titre d'autres législations applicables**

---

---

---

---

---

---

---

---

---

---

---

**6.5 Description, le cas échéant, des mesures et caractéristiques du projet susceptibles d'être retenues ou mises en œuvre pour éviter ou réduire les effets négatifs notables du projet sur l'environnement ou la santé humaine (en y incluant les scénarios alternatifs éventuellement étudiés) et permettant de s'assurer de l'absence d'impacts résiduels notables. Il convient de préciser et de détailler ces mesures (type de mesures, contenu, mise en œuvre, suivi, durée).**

Ce projet de travaux de défrichement est expérimental. Il sera soumis à une étude éco-paysagère en concertation avec le S.D.I.S. et la Préfecture.

Les travaux envisagés seraient :

- traitement différencié en conformité avec la doctrine départementale
- vieillissement de certains arbres par balivage et débroussaillage en sous-bois
- élagage différencié selon les espèces
- limitation des perturbations sur la faune et la flore en accord avec les mesures contre les risques incendie et en respectant un calendrier de travaux réalisés entre la fin de l'hiver et le début du printemps
- abattage minime d'arbres à gîtes
- entretien des zones soumises à l'obligation légale de débroussaillage sur le long terme.

---

---

---

---

---

---

---

---

---

---

## 7 Auto-évaluation (facultatif)

① Au regard du formulaire rempli, estimez-vous qu'il est nécessaire que votre projet fasse l'objet d'une évaluation environnementale ou qu'il devrait en être dispensé ? Expliquez pourquoi.

Le projet pourrait être dispensé d'une évaluation environnementale car une étude éco-paysagère sera réalisée avant tous travaux pour prendre en compte les recommandations du S.D.I.S, de l'O.N.F. et celles d'expertises environnementales et paysagères.

## 8 Annexes

### 8.1 Annexes obligatoires

Objet		
1	Document CERFA n°14734 intitulé « informations nominatives relatives au maître d'ouvrage ou pétitionnaire » - <b>non publié.</b>	<input type="checkbox"/>
2	Si le projet fait l'objet d'un examen au cas par cas dans le cadre du dispositif prévu aux I et II de l'article R.122-2-1 du code de l'environnement (clause filet), la décision administrative soumettant le projet au cas par cas.	<input type="checkbox"/>
3	Un plan de situation au 1/25 000 ou, à défaut, à une échelle comprise entre 1/16 000 et 1/64 000 (il peut s'agir d'extraits cartographiques du document d'urbanisme s'il existe).	<input type="checkbox"/>
4	Au minimum, 2 photographies datées de la zone d'implantation, avec une localisation cartographique des prises de vue, l'une devant permettre de situer le projet dans l'environnement proche et l'autre de le situer dans le paysage lointain.	<input type="checkbox"/>
5	Un plan du projet ou, pour les travaux, ouvrages ou aménagements visés aux catégories 5° a), 6° a), b) et c), 7° a), 9° a), 10°, 11° a), b), 12°, 13°, 22°, 32°, 33°, 34°, 35°, 36, 37°, 38°, 43° a) et b) de l'annexe à l'article R. 122-2 du code de l'environnement un projet de tracé ou une enveloppe de tracé	<input type="checkbox"/>
6	Sauf pour les travaux, ouvrages ou aménagements visés aux 5° a), 6° a), b) et c), 7° a), 9° a), 10°, 11° a), b), 12°, 13°, 22°, 32°, 33°, 34°, 35°, 36, 37°, 38°, 43° a) et b) de l'annexe à l'article R. 122-2 du code de l'environnement : plan des abords du projet (100 mètres au minimum) pouvant prendre la forme de photos aériennes datées et complétées si nécessaire selon les évolutions récentes, à une échelle comprise entre 1/2 000 et 1/5 000. Ce plan devra préciser l'affectation des constructions et terrains avoisinants ainsi que les canaux, plans d'eau et cours d'eau	<input type="checkbox"/>
7	Si le projet est situé dans un site Natura 2000, un plan de situation détaillé du projet par rapport à ce site. Dans les autres cas, une carte permettant de localiser le projet par rapport aux sites Natura 2000 sur lesquels le projet est susceptible d'avoir des effets.	<input type="checkbox"/>

## 8.2 Autres annexes volontairement transmises par le maître d'ouvrage ou pétitionnaire

① Veuillez compléter le tableau ci-joint en indiquant les annexes jointes au présent formulaire d'évaluation, ainsi que les parties auxquelles elles se rattachent.

Objet		
1		<input type="checkbox"/>
2		<input type="checkbox"/>
3		<input type="checkbox"/>
4		<input type="checkbox"/>
5		<input type="checkbox"/>

## 9 Engagement et signature

Je certifie sur l'honneur avoir pris en compte les principaux résultats disponibles issus des évaluations pertinentes des incidences sur l'environnement requises au titre d'autres législations applicables ☐

Je certifie sur l'honneur l'exactitude des renseignements ci-dessus ☐

Nom UGHETTO

Prénom René

Qualité du signataire Maire d'ORGNAC L'AVEN

À ORGNAC L'AVEN

Fait le 2 / 0 / 0 8 / 2 / 0 / 2 / 4



Signature du (des) demandeur(s)



# Orgnac-l'Aven

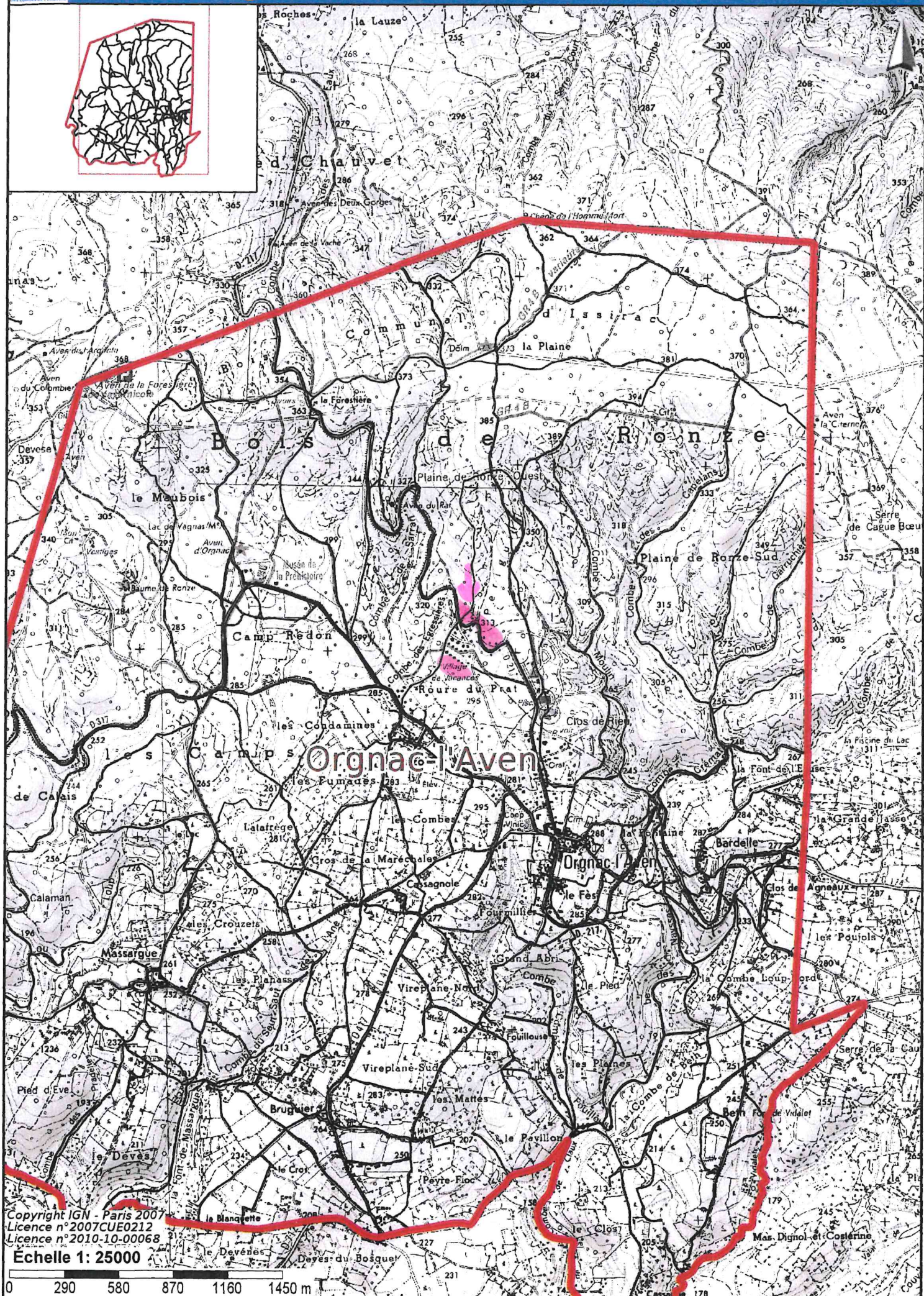
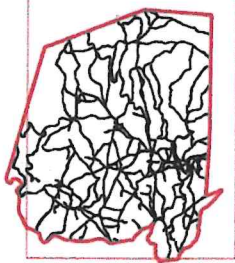





20 AUG 2024





20 AOUT 2024



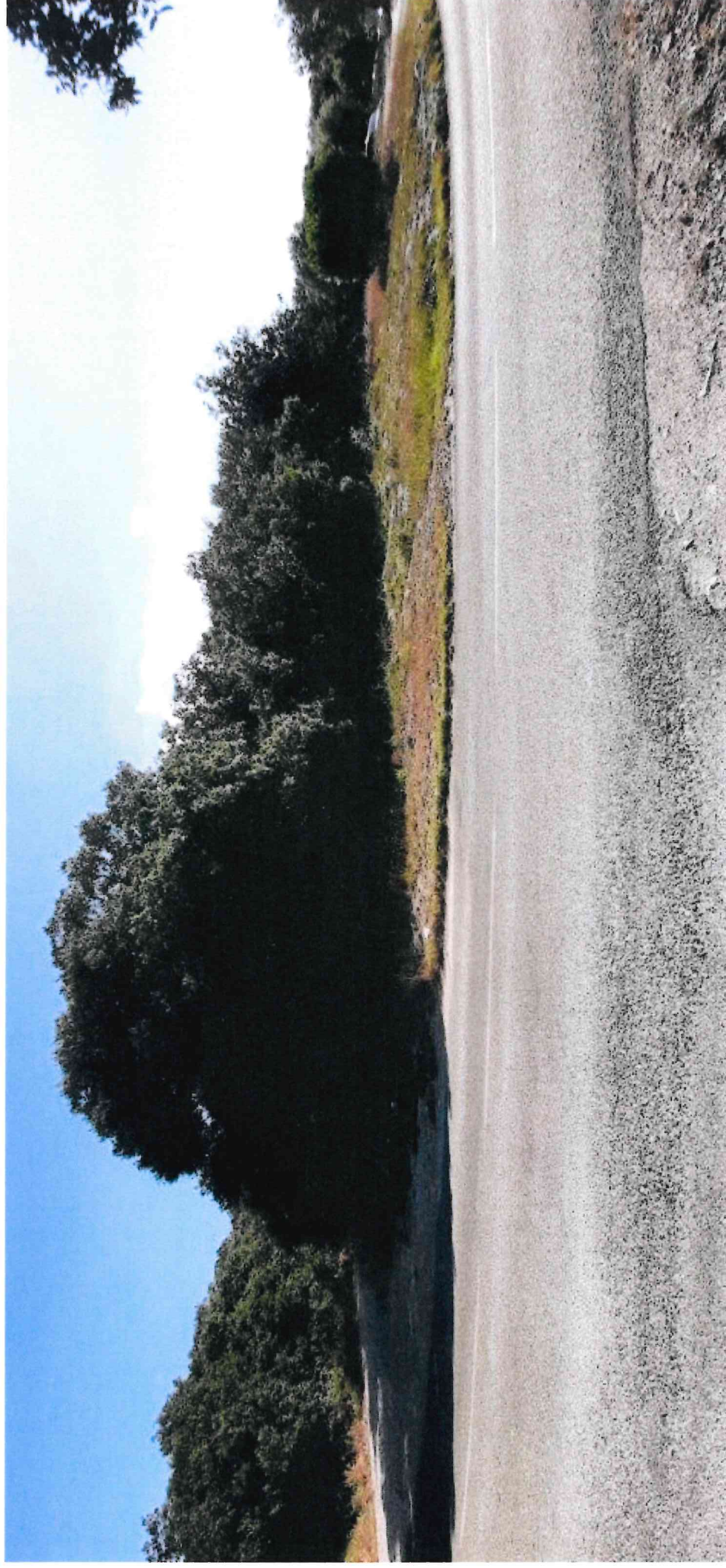

20 AOUT 2024





26 AOUT 2024



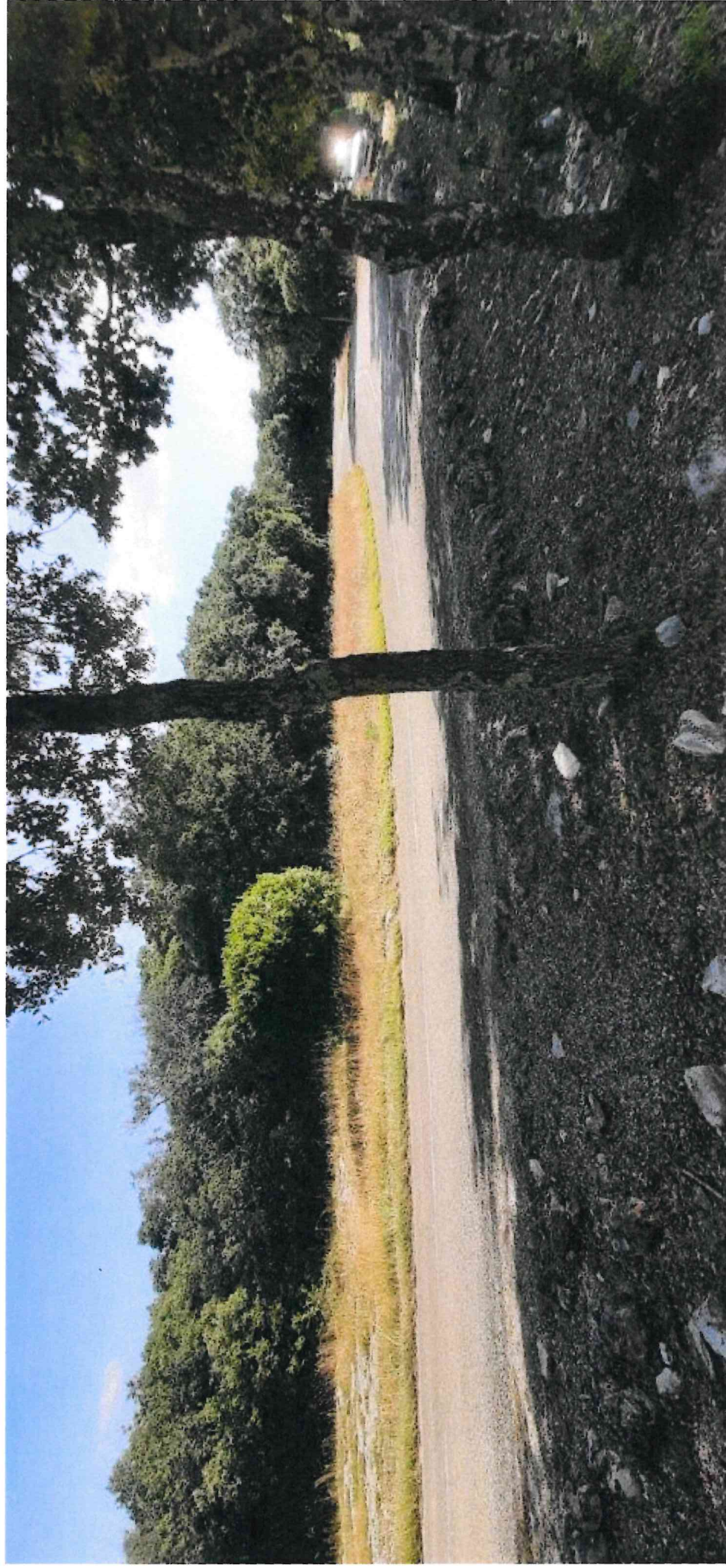

20 AOUT 2024





2-11 AOUT 2024





20 AOUT 2024





27 AOÛT 2024