

Département :  
PUY DE DOME

Commune :  
RIOM

Date d'édition : 30/04/2024  
(fuseau horaire de Paris)

Coordonnées en projection : RGF93CC46

Cet extrait de plan vous est délivré par :

[cadastre.gouv.fr](http://cadastre.gouv.fr)  
©2017 Ministère de l'Action et des Comptes  
publics

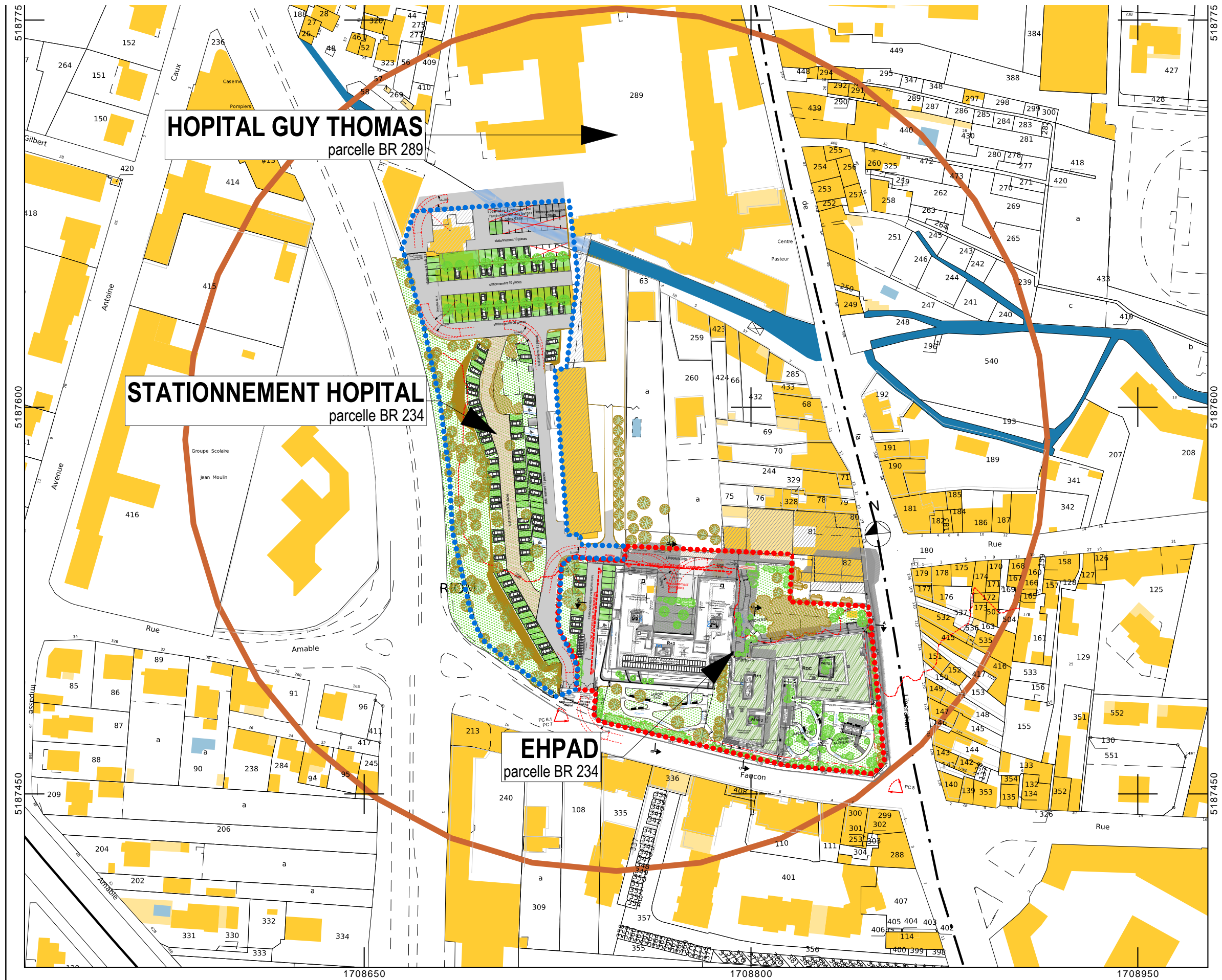

Ouvrage : Construction du nouvel EHPAD et relocalisation des parkings du personnel			Maître d'ouvrage: CH GUY THOMAS de RIOM			Architecte : Architecture Environnement		
N° de plan: PC 1	PLAN DE SITUATION		Echelle : 1:1500	Format : A3	N° de projet : 240126	Dessinateur : RM	Tél : 0467340427	Email : archi.environnement@gmail.com
								Date : 21/05/2024





  
**ARCHITECTURE ENVIRONNEMENT**  
SARL au Capital de 500,000 Euros  
1, Rue Fontaine du Pila St Gély  
34000 MONTPELLIER  
Tél : 04 67 34 04 27  
Fax : 04 67 58 14 99  
archi.environnement@gmail.com

Ouvrage : Construction du nouvel EHPAD et relocalisation des parkings du personnel		Maître d'ouvrage: CH GUY THOMAS de RIOM			Architecte : Architecture Environnement			PC	
N° de plan: PC 6.1	INSERTION PAYSAGERE	Echelle :	Format : A3	N° de projet : 240126	Dessinateur : RM	Tél : 0467340427	Email : archi.environnement@gmail.com		
							Date : 21/05/2024		





Date: 5/09/2023

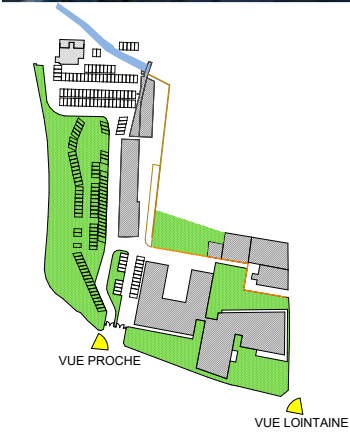

Ouvrage : Construction du nouvel EHPAD et relocalisation des parkings du personnel		Maître d'ouvrage: CH GUY THOMAS de RIOM			Architecte : Architecture Environnement			PC	
N° de plan: 04.14	PHOTOGRAPHIE ENVIRONNEMENT LOINTAIN	Echelle :	Format : A3	N° de projet : 240126	Dessinateur : RM	Tél : 0467340427	Email : archi.environnement@gmail.com		
							Date : 16/09/2024		





Date: 5/09/2023

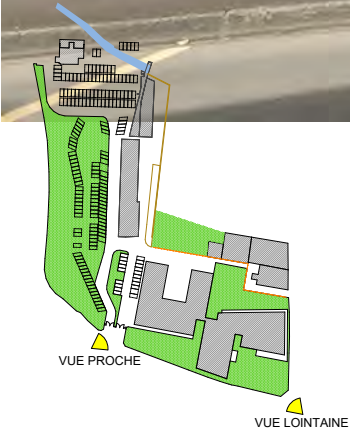

Ouvrage : Construction du nouvel EHPAD et relocalisation des parkings du personnel		Maître d'ouvrage: CH GUY THOMAS de RIOM			Architecte : Architecture Environnement			PC	
N° de plan: 04.13	PHOTOGRAPHIE ENVIRONNEMENT PROCHE	Echelle :	Format : A3	N° de projet : 240126	Dessinateur : RM	Tél : 0467340427	Email : archi.environnement@gmail.com		
							Date : 16/09/2024		



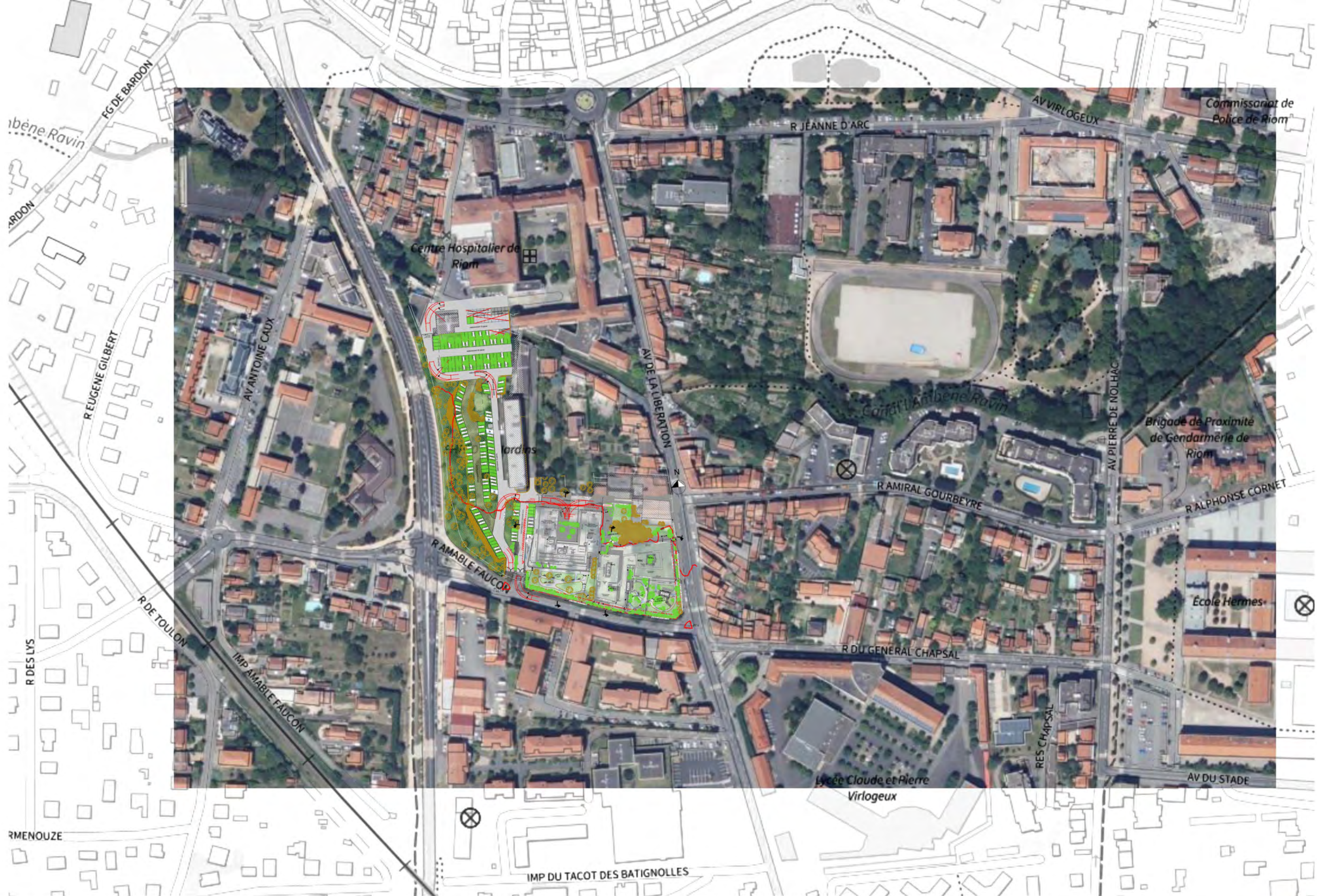

Ouvrage : Construction du nouvel EHPAD et relocalisation des parkings du personnel			Maître d'ouvrage: CH GUY THOMAS de RIOM			Architecte : Architecture Environnement		
N° de plan: 04.16	PLAN PHOTOGRAPHIQUE		Echelle : 1:2500	Format : A3	N° de projet : 240126	Dessinateur : RM	Tél : 0467340427	Email : archi.environnement@gmail.com
								Date : 16/09/2024

PC

