

DIRECTION GÉNÉRALE DES
FINANCES PUBLIQUES

EXTRAIT DU PLAN CADASTRAL

Document communiqué en vertu de la loi n° 62-510 du 6 août 1962 relative au secret d'Etat et de la loi n° 78-17 du 6 janvier 1978 relative à l'accès à l'information.

Département :
HAUTE LOIRE

Commune :
ALLY

Section : ZN
Feuille : 000 ZN 01

Échelle d'origine : 1/2000
Échelle d'édition : 1/4000

Date d'édition : 10/10/2014
(fuseau horaire de Paris)

Le plan visualisé sur cet extrait est géré par le centre
des impôts foncier suivant :
BRIOUDE

Cet extrait de plan vous est délivré par :

cadastre.gouv.fr
©2012 Ministère de l'Économie et des Finances

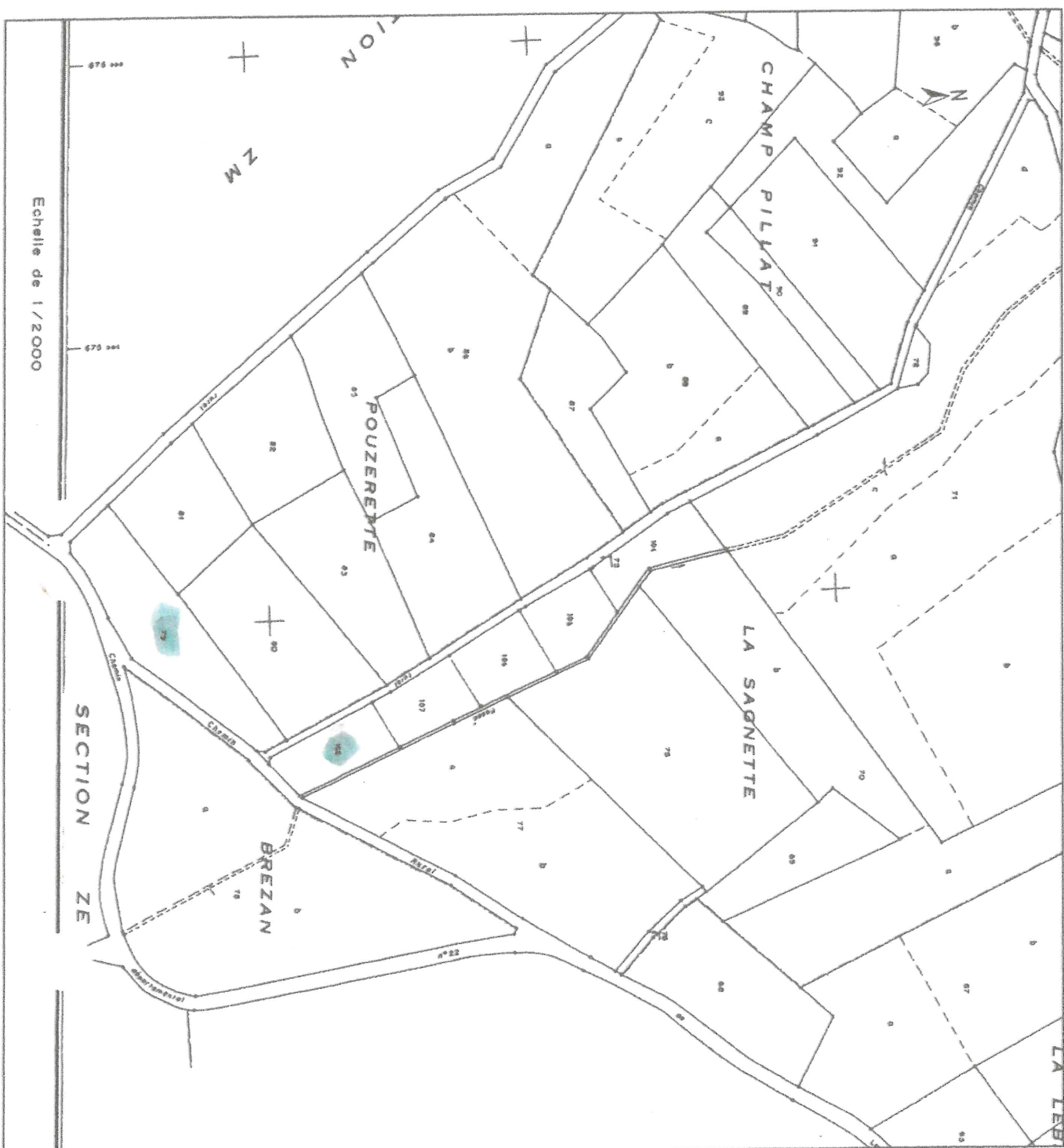

Département :
HAUTE LOIRE

Commune :
ALLY

Section : ZE
Feuille : 000 ZE 01

Échelle d'origine : 1/2000
Échelle d'édition : 1/4000

Date d'édition : 10/10/2014
(fuseau horaire de Paris)

©2012 Ministère de l'Économie et des
Finances

DIRECTION GÉNÉRALE DES FINANCES PUBLIQUES

EXTRAIT DU PLAN CADASTRAL

Le plan visualisé sur cet extrait est géré
par le centre des impôts foncier suivant
BRIOUDE

Cet extrait de plan vous est délivré par :

cadastre.gouv.fr



Département :
HAUTE LOIRE

Commune :
ALLY

Section : ZE
Feuille : 000 ZE 01

Échelle d'origine : 1/2000
Échelle d'édition : 1/4000

Date d'édition : 10/10/2014
(fuseau horaire de Paris)

©2012 Ministère de l'Économie et des
Finances

DIRECTION GÉNÉRALE DES FINANCES PUBLIQUES

EXTRAIT DU PLAN CADASTRAL

Le plan visualisé sur cet extrait est géré
par le centre des impôts foncier suivant
BRIOUDE

Cet extrait de plan vous est délivré par :

cadastre.gouv.fr

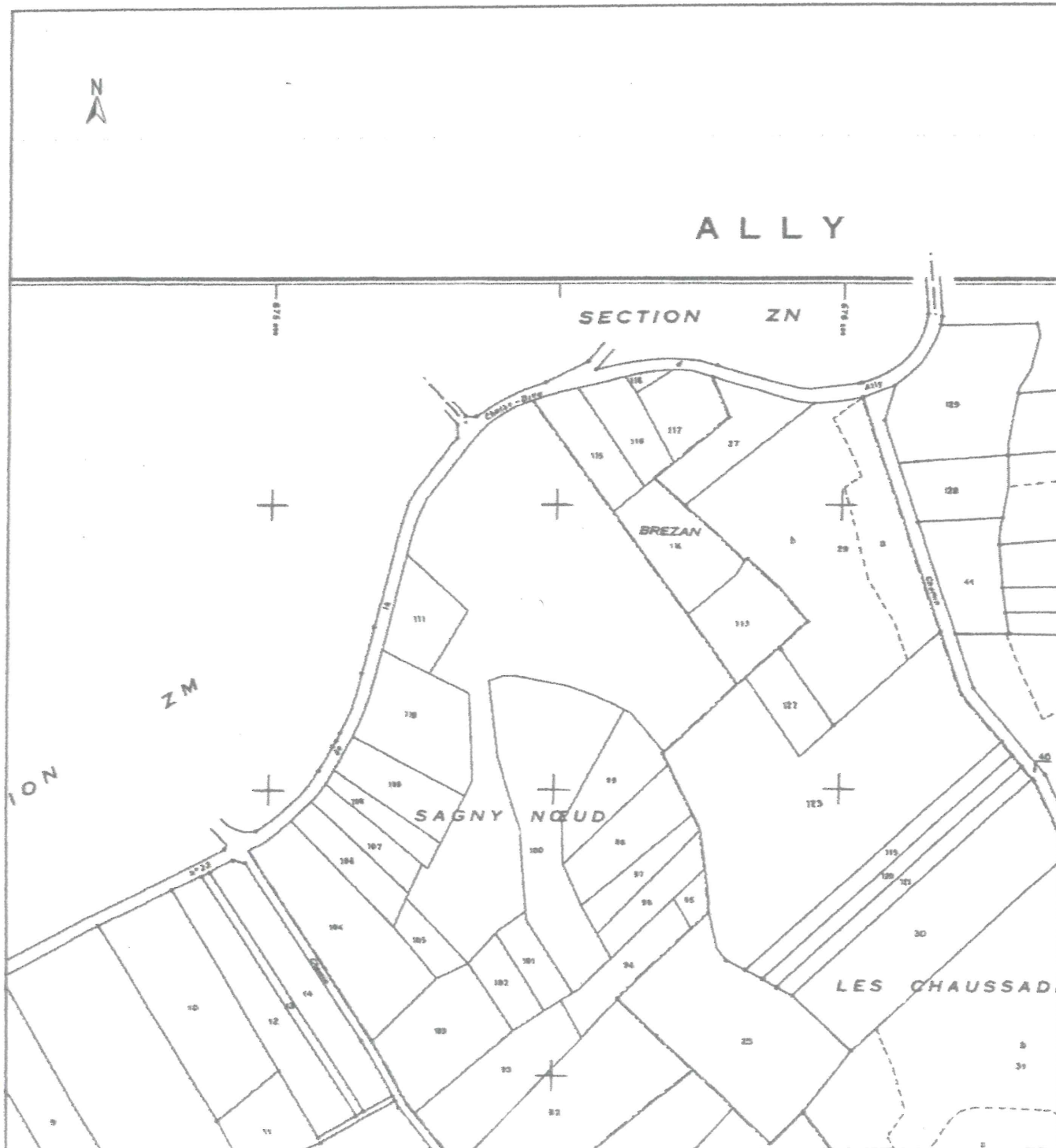

Département :
HAUTE LOIRE

Commune :
ALLY

Section : F
Feuille : 000 F 03

Échelle d'origine : 1/2500
Échelle d'édition : 1/2000

Date d'édition : 22/03/2024
(fuseau horaire de Paris)

Coordonnées en projection : RGF93CC45
©2022 Direction Générale des Finances
Publiques

DIRECTION GÉNÉRALE DES FINANCES PUBLIQUES

EXTRAIT DU PLAN CADASTRAL

Le plan visualisé sur cet extrait est géré
par le centre des impôts foncier suivant :
SDIF de Haute-Loire
1 rue Alphonse Terrasson BP 10342
43012
43012 le Puy en Velay
tél. 04-71-09-83-38 -fax
sdif43@dgfip.finances.gouv.fr

Cet extrait de plan vous est délivré par :

cadastre.gouv.fr

