

- Localisation
- Communes

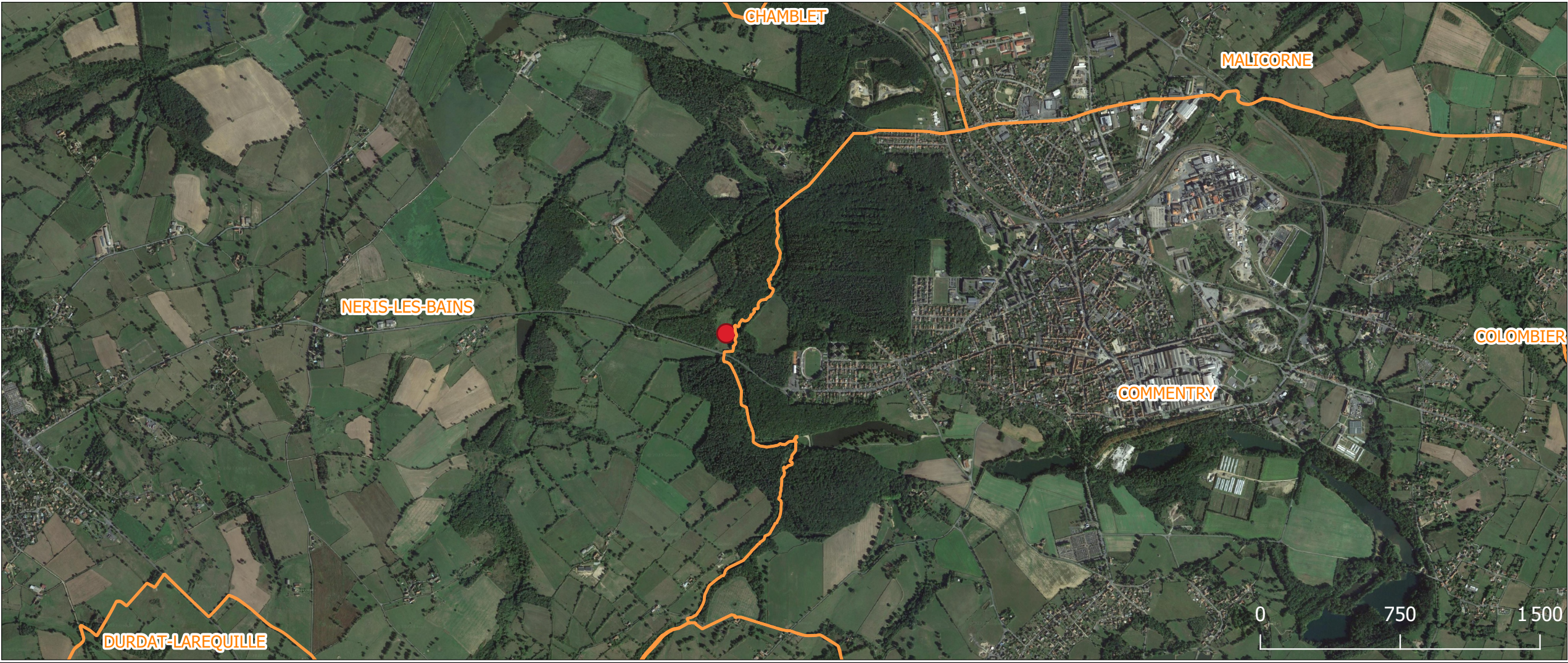

Source fond IGN, Google Satellite

Version :	01	Coords :	DMS
Nom du projet	Montassière Grive		
Nom de la commune	Néris-les-Bains		
Nom du dessin	Annexe 3 : Plan de situation		
2023-12-19	Auteur : ASA	Echelle 1:25 000	Format : A3



Melvan
2 rue St Etienne
45 000 Orléans

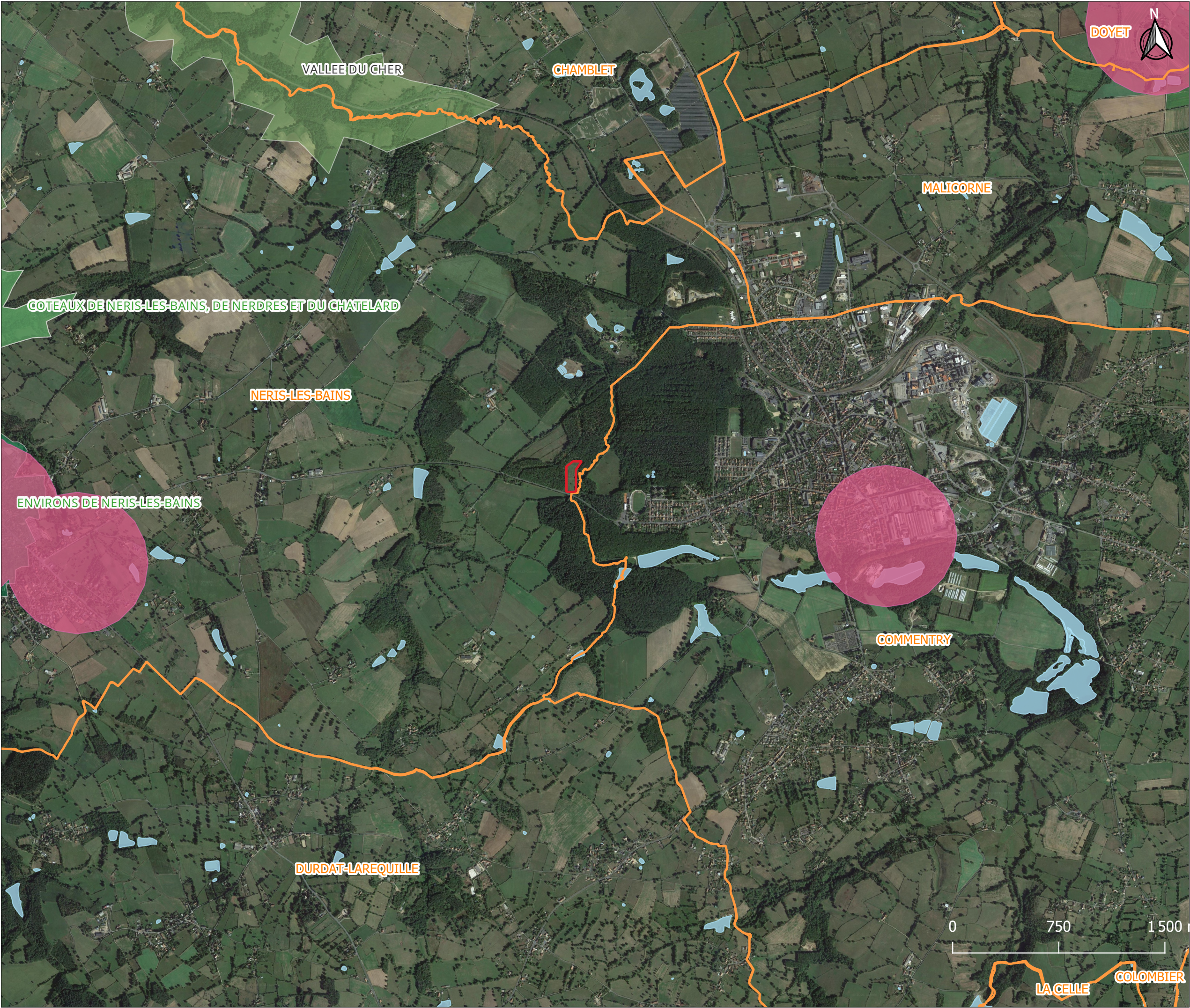

- Emprise du projet
- Communes
- Périmètre_des_500_m_MH
- Znieff2
- Znieff1
- BD TOPO® IGN - Surface d'eau

Source fond IGN, Google Satellite

Version :	01	Coords :	DMS
Nom du projet	Montassière Grive		
Nom de la commune	Néris-les-Bains		
Nom du dessin	Annexe 7: Plan de situation vis-à-vis du patrimoine et de l'environnement		
2023-12-19	Auteur : MFA	Echelle 1: 25 000	Format : A3



Melvan
2 rue St Etienne
45 000 Orléans



PDV 1 - Localisation du projet dans son environnement proche



PDV 2 - Localisation du projet dans son environnement proche

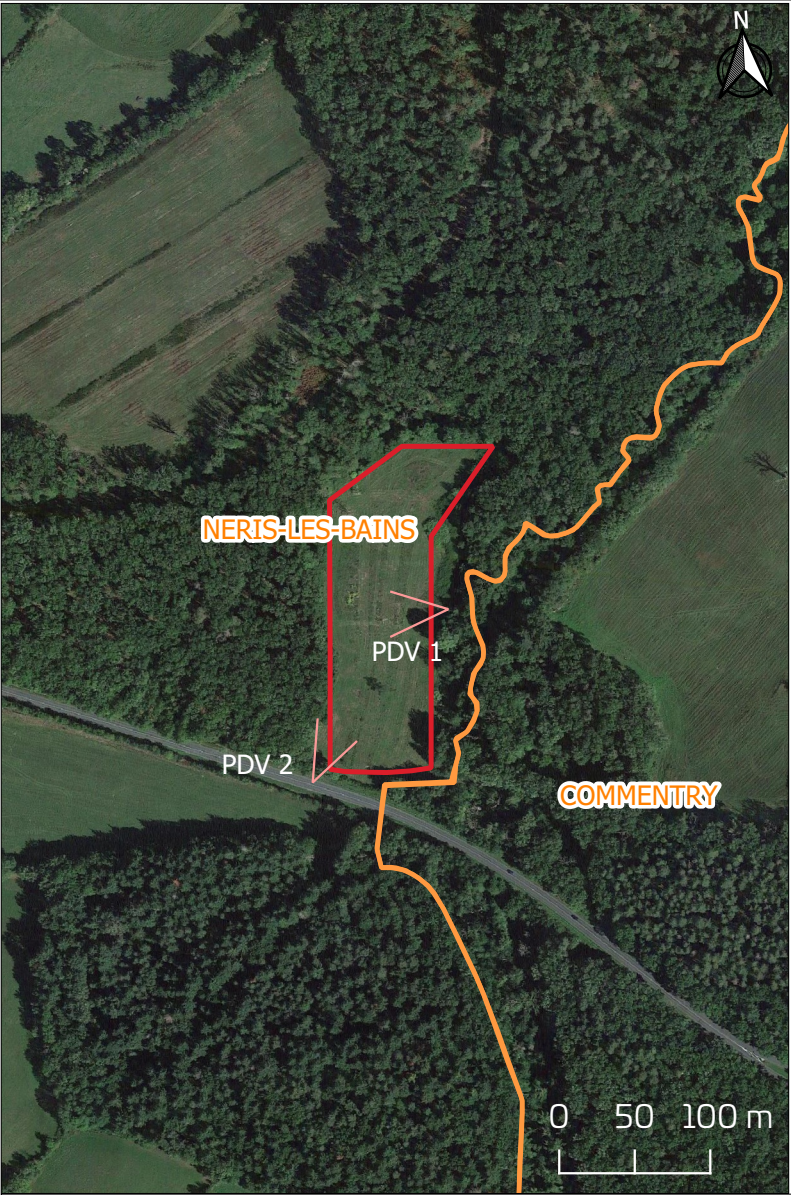

- LEGENDE
- Emprise du projet
 - Limites communales

Source Google Satellite

Version :	01	Coords :	DMS
Nom du projet	Montassière Grive		
Nom de la commune	Néris-les-Bains		
Nom du dessin	Annexe 4: Emplacement des prises de vue		
2023-12-19	Auteur : MFA	Echelle 1: 5 000	Format : A3



- Emprise du projet
- Communes
- RGE® BD PARCELLAIRE - Parcelles
- BD Topo® - Bâti - Indifférentié
- BD Topo® - Bâti - Remarquable

Source fond IGN, Google Satellite

Version :	01	Coords :	DMS
Nom du projet	Montassière Grive		
Nom de la commune	Néris-les-Bains		
Nom du dessin	Annexe 6: Plan de situation rapproché		
2023-12-19	Auteur : MFA	Echelle 1: 3 500	Format : A3