

Demande d'examen au cas par cas préalable à la réalisation éventuelle d'une évaluation  
environnementale - Liste des annexes :

Annexe n°1 : Cerfa n°14734

Annexe n°2 : LRAR N°1A19655478270 DDT Ardèche datée du 18/09/2023

Annexe n°3, 4 et 5 : Plan de la situation au 1/25000 ; Plan du projet de défrichement et des parcelles cadastrales concernées ; Plan de la zone à défricher et intégration du relief et des intérêts écologiques

Annexe n°6 : Photographies de la zone d'implantation (voir annexe 5 pour la localisation des prises de vue)

Annexe n°7 : Plans des abords



**PRÉFÈTE  
DE L'ARDÈCHE**

*Liberté  
Égalité  
Fraternité*

**Direction Départementale des  
Territoires de l'Ardèche**

Service environnement  
Unité forêt  
Affaire suivie par : Cédric CHEYNEL  
Tel : 04 75 66 70 77  
[cedric.cheynel@ardeche.gouv.fr](mailto:cedric.cheynel@ardeche.gouv.fr)

LRAR N° **1A 196 554 78 270**

Privas, le

**18 SEP. 2023**

Monsieur,

Par demande reçue le 31 août 2023 à la direction départementale des territoires, vous sollicitez une autorisation de défrichement pour une surface boisée de 0,4309 ha située sur le territoire de la commune de Saint-Jean-de-Muzols.

Le 21 septembre 2018, une autorisation vous a été octroyée pour le défrichement d'une surface de 0,7000 ha sur la commune de Tournon-sur-Rhône occasionnant un cumul de surface défrichées ou à défricher supérieur à 5000 m<sup>2</sup> sur votre propriété et entraînant de fait l'obligation de solliciter une demande de cas par cas auprès de l'Autorité Environnementale (DREAL).

Après examen, votre dossier est incomplet.

Vous voudrez bien me transmettre avant le 15 novembre 2023 les pièces suivantes dont la production est indispensable pour instruire votre demande d'autorisation de défrichement :

- la décision de dispense d'évaluation environnementale prise par l'autorité environnementale (dossier joint à compléter et à retourner à la DREAL AURA - service CIDDAE - Pôle autorité environnementale - 7, rue Léo Lagrange - 63033 Clermont-Ferrand Cedex 1) ou dans le cas contraire l'étude d'impact du projet ;
- l'acte par lequel la société (SA M CHAPOUTIER) autorise Monsieur Michel CHAPOUTIER à demander le défrichement (délibération du conseil d'administration ou statuts de la société si ces derniers le prévoient).

Je vous informe que le délai au terme duquel, à défaut de décision expresse, la demande est réputée acceptée, ne court qu'à compter de la réception des pièces requises.

Je vous prie de croire, Monsieur, à l'assurance de ma considération distinguée.



  
**Le Responsable du Pôle Nature**

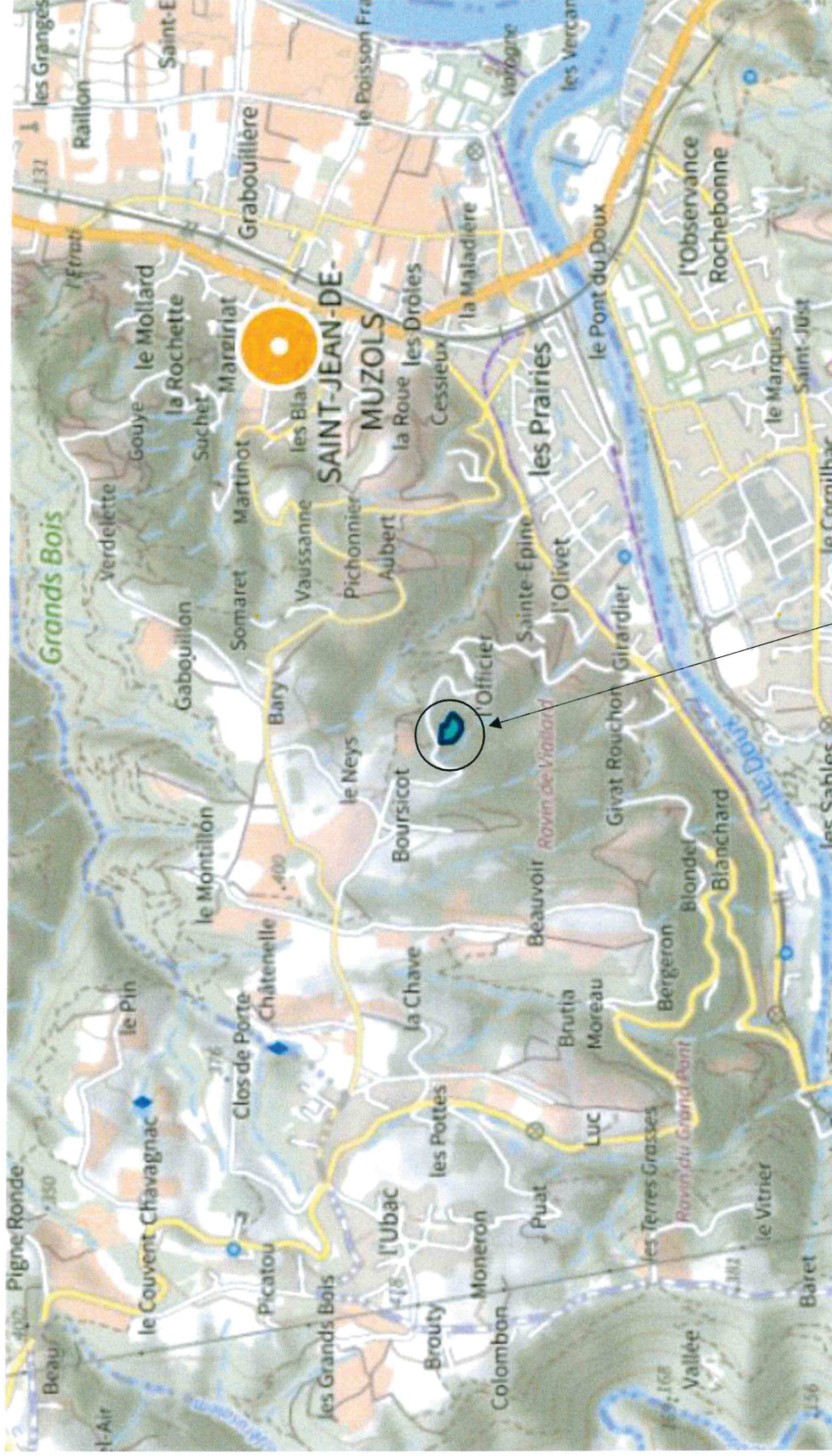

Zone du projet de défrichement

Source : Géoportail

Date : 02/08/2023



 = Zone de défrichement

Date : 02/08/2023



Annexe n°5 : Plan de la zone à défricher et intégration du relief et des intérêts écologiques

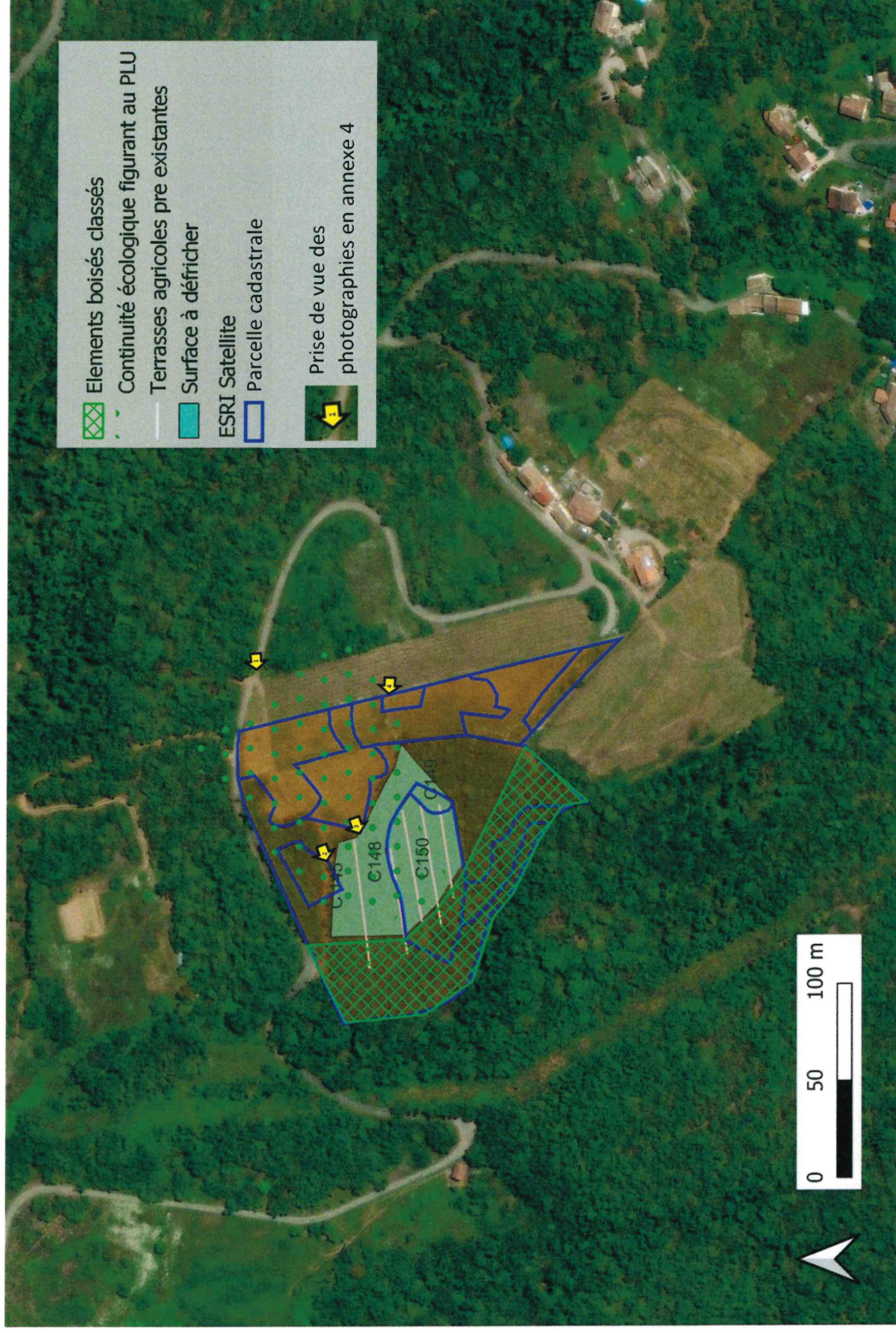

Date : 22/08/2023



Annexe n°6 : Photographies de la zone d'implantation (voir annexe 5 pour la localisation des prises de vues)

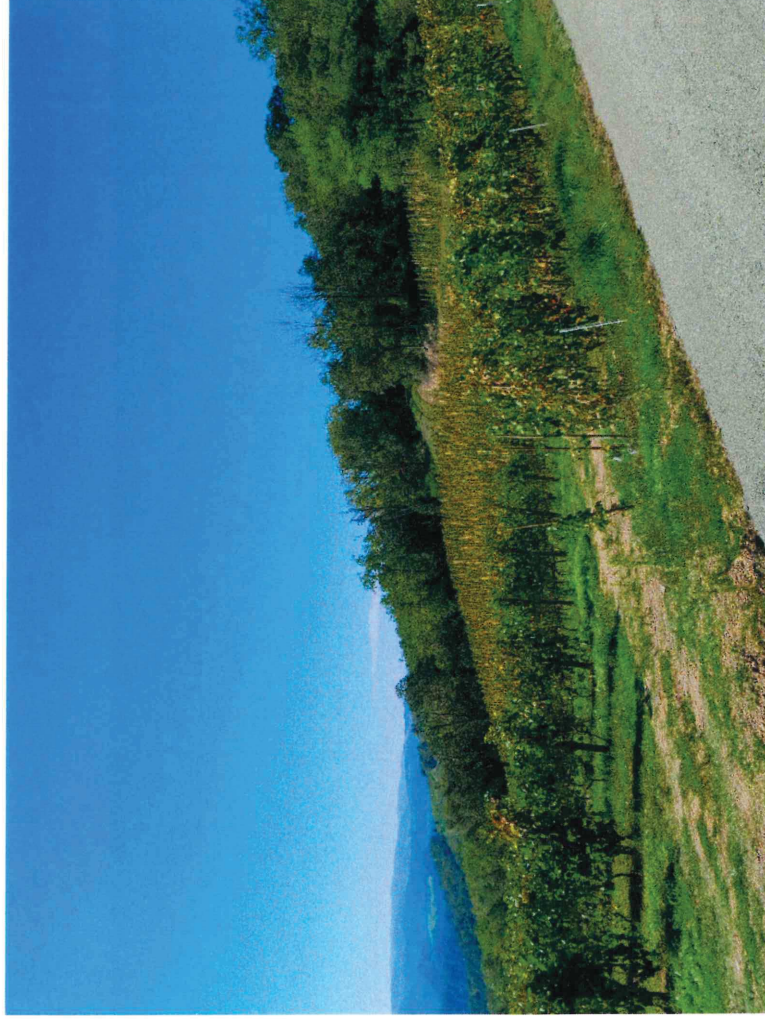

1



2

Date : 29/09/2023





3

Date : 29/09/2023



4

Annexe n°7 : Plan des abords du projet

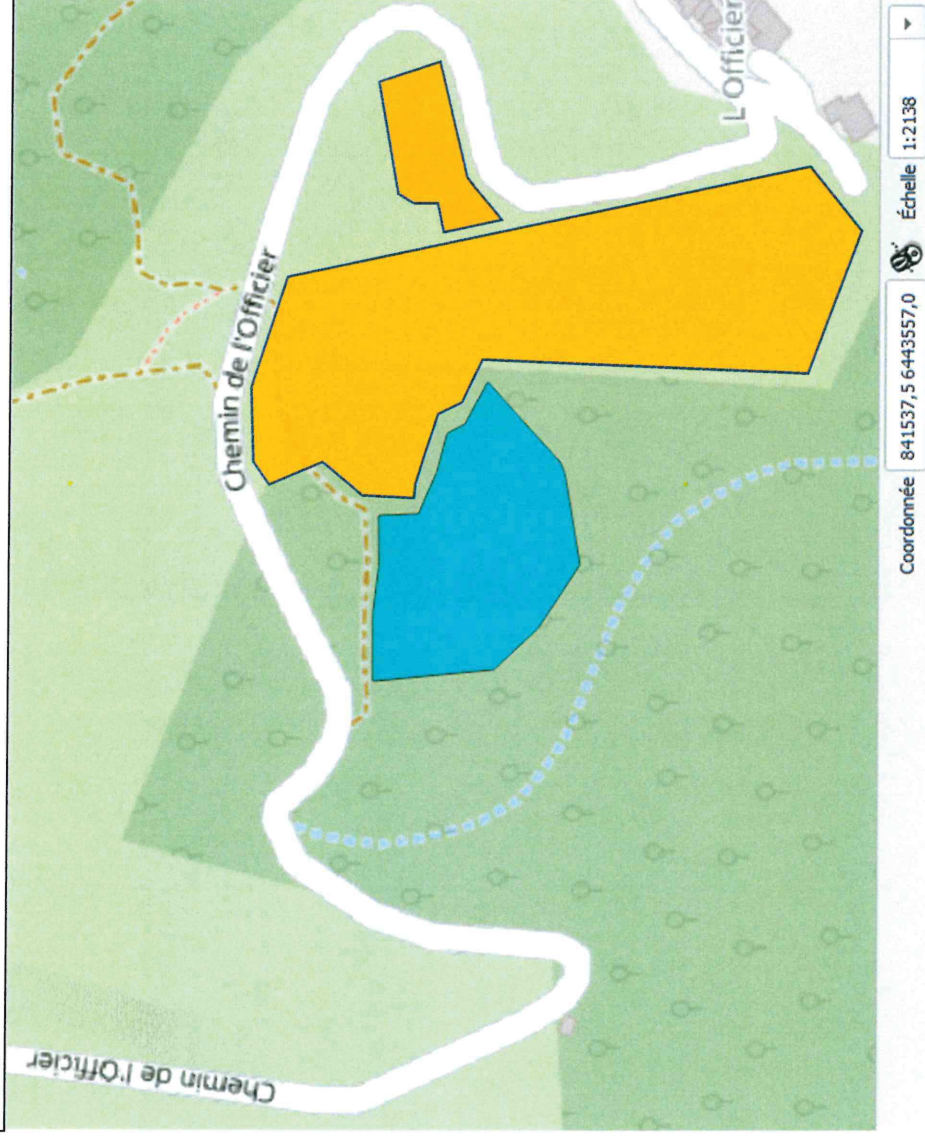

Légende :

- Zone à défricher
- Parcelles viticoles existantes
- Bois
- Ruisseau intermittent

Date 13/11/2023