

DEMANDE D'EXAMEN AU CAS PAR CAS PREALABLE A LA REALISATION
EVENTUELLE D'UNE EVALUATION ENVIRONNEMENTALE

CREATION D'UN CIRCUIT POUR L'INITIATION AUX
DEUX ROUES MOTORISES

MONTMEAT
43 220 RIOTORD



Maître d'ouvrage:

RANDURO EVASION
29 Avenue de la Résistance
42 220 BOURG ARGENTAL

Maître d'oeuvre

Prim' Info

10 Rue Jen Pierre Blachier
42150 LA RICAMARIE
Tél : 04 77 79 37 92

email : d.revenu@prim-info.fr

Ces documents de concept sont donnés à titre indicatif. Il ne sauraient tenir lieu de plans d'exécution. Ils ne prennent en compte que vos exigences en matière de cloisonnement et d'aspect extérieur ainsi que les réglementations du plan d'occupation des sols en vigueur, et en aucun cas les contraintes techniques. Ils sont établis pour l'obtention des demandes administratives nécessaires à l'obtention du permis de construire. Il appartient à l'homme de l'art de s'assurer de la faisabilité du projet et de sa compatibilité par rapport à l'existant et le cas échéant de recueillir l'avis du bureau de contrôle.

Nom du fichier :
Z:\PRIM INFO MOMOTO RIOTORD - Randuro
Evasion\PERMIS D'AMENAGER.pln

Dessinateur:
S.J

Date :
24/10/2023

Révision:
Version originale

SITUATION DE LA DEMANDE

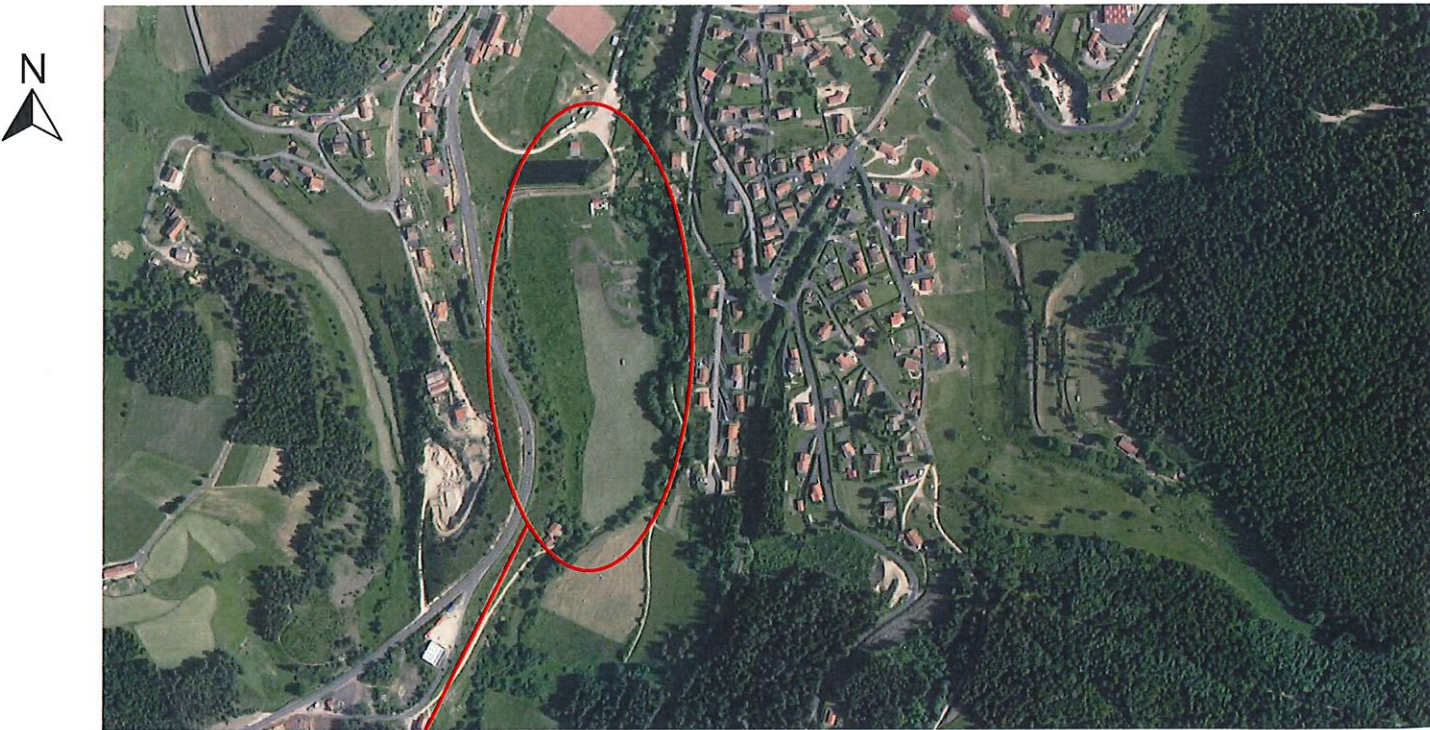
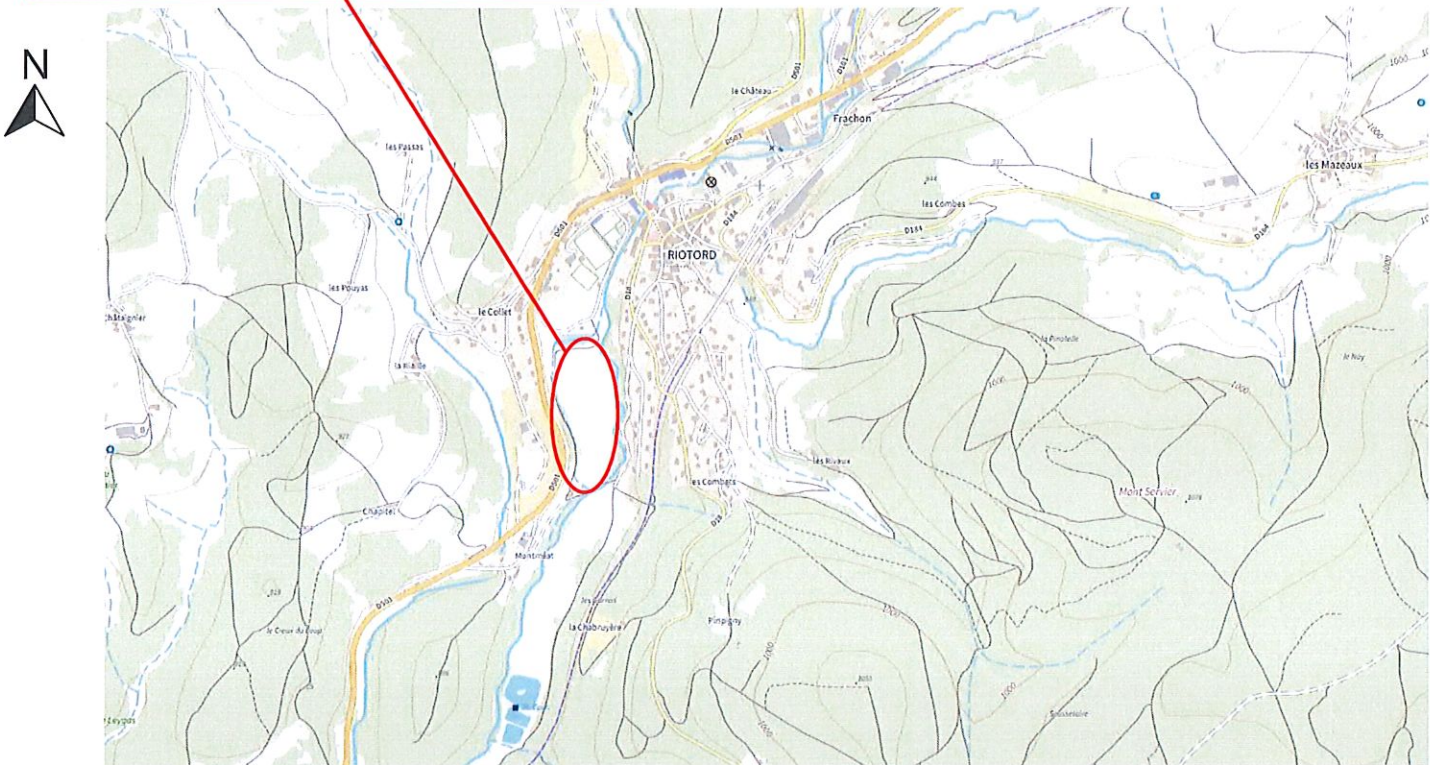

SITUATION DE LA DEMANDE

SITUATION DE LA DEMANDE

- Parcelles communales
- Surface totale : 53 090m²

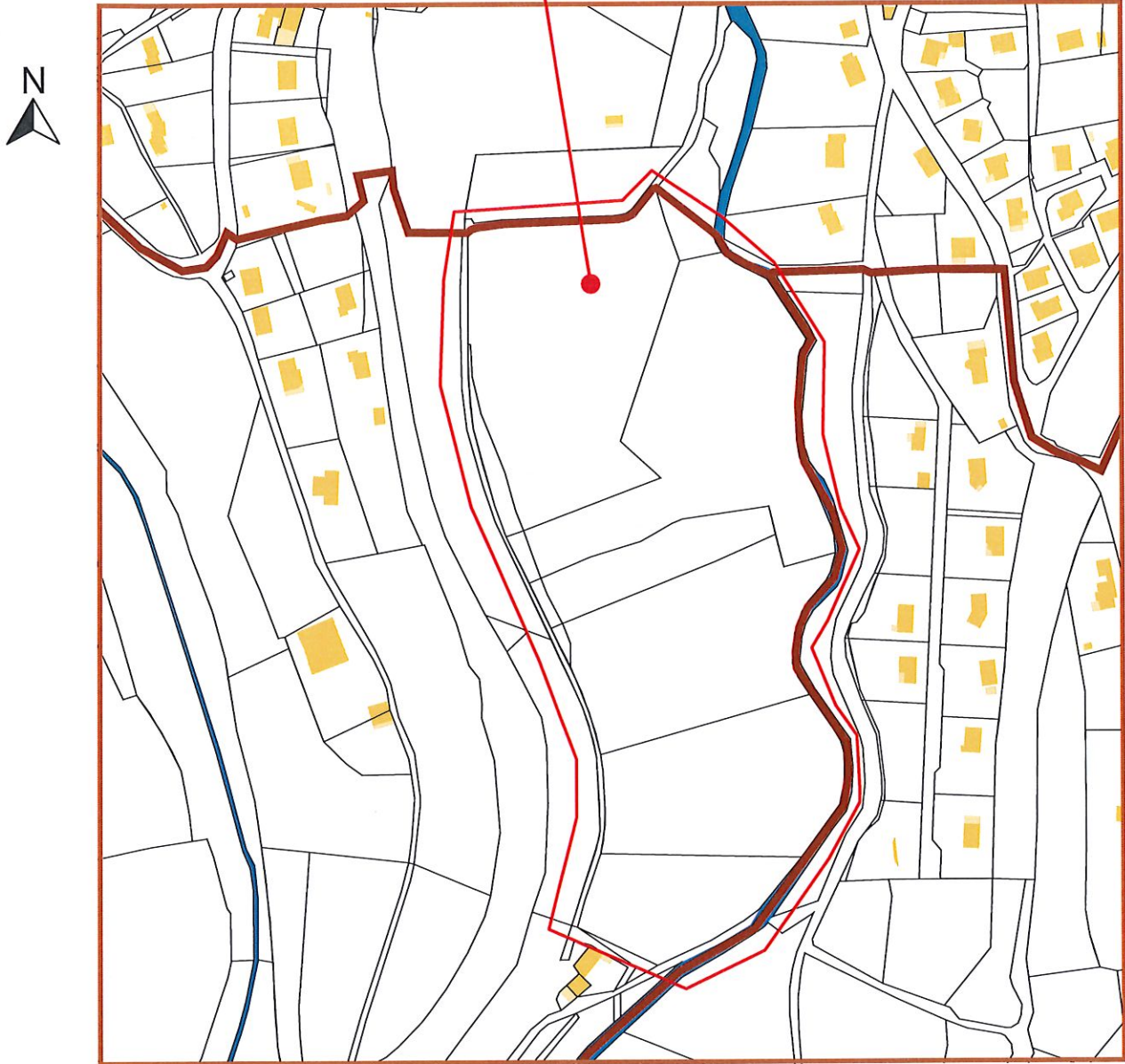

DEMANDE D'EXAMEN AU CAS PAR CAS

Ces documents de concept sont donnés à titre indicatif. Ils ne sauraient tenir lieu de plans d'exécution. Ils ne prennent en compte que vos exigences en matière de cloisonnement et d'aspect extérieur ainsi que les réglementations du plan d'occupation des sols en vigueur, et en aucun cas les contraintes techniques. Ils sont établis pour l'obtention des demandes administratives nécessaires à l'obtention du permis de construire. Il appartient à l'homme de l'art de s'assurer de la faisabilité du projet et de sa compatibilité par rapport à l'existant et le cas échéant de recueillir l'avis du bureau de contrôle.

Ouvrage :
CREATION D'UN CIRCUIT POUR L'INITIATION AUX
DEUX ROUES MOTORISES

MONTMEAT
43 220 RIOTORD

Maître d'ouvrage: RANDURO EVASION

29 Avenue de la Résistance
42 220 BOURG ARGENTAL

Echelle :
Format : A3
Nom du fichier : Z:\PRIM INFO MOIMOTO RIOTORD - Randuro Evasion\PERMIS D'AMENAGER.pln

Maîtrise d'oeuvre
Prim'Info
10 Rue Jean Pierre Blachier
42150 LA RICAMARIE
Tél : 04 77 79 37 92
email : d.revenu@prim-info.fr

Dessinateur: J.S
Date : 24/10/2023

AVANT



APRES



DEMANDE D'EXAMEN AU CAS PAR CAS

Ces documents de concept sont donnés à titre indicatif. Ils ne sauraient tenir lieu de plans d'exécution. Ils ne prennent en compte que vos exigences en matière de cloisonnement et d'aspect extérieur ainsi que les réglementations du plan d'occupation des sols en vigueur, et en aucun cas les contraintes techniques. Ils sont établis pour l'obtention des demandes administratives nécessaires à l'obtention du permis de construire. Il appartient à l'homme de l'art de s'assurer de la faisabilité du projet et de sa compatibilité par rapport à l'existant et le cas échéant de requérir l'avis du bureau de contrôle.

Ouvrage :

CREATION D'UN CIRCUIT POUR L'INITIATION AUX
DEUX ROUES MOTORISES

MONTMEAT
43 220 RIOTORD

Maitre d'ouvrage :

RANDURO EVASION

29 Avenue de la Résistance
42 220 BOURG ARGENTAL

Echelle :

Format :

A3

Nom du fichier :
Z:\PRIM INFO MOIMOTO RIOTORD - Randuro Evasion\PERMIS
D'AMENAGER.pln

Maitrise d'oeuvre

Prim' Info

10 Rue Jean Pierre Blachier
42150 LA RICAMARIE
Tél : 04 77 79 37 92

email : d.revenu@prim-info.fr

Dessinateur :

J.S

Date :

24/10/2023

4

PHOTOS EXISTANT/
PROJET



DEMANDE D'EXAMEN AU CAS PAR CAS

Ces documents de concept sont donnés à titre indicatif. Il ne sauraient tenir lieu de plans d'exécution. Ils ne prennent en compte que vos exigences en matière de cloisonnement et d'aspect extérieur ainsi que les réglementations du plan d'occupation des sols en vigueur, et en aucun cas les contraintes techniques. Ils sont établis pour l'obtention des demandes administratives nécessaires à l'obtention du permis de construire. Il appartient à l'homme de l'art de s'assurer de la faisabilité du projet et de sa compatibilité par rapport à l'existant et le cas échéant de recueillir l'avis du bureau de contrôle.

Ouvrage :

CREATION D'UN CIRCUIT POUR L'INITIATION AUX
DEUX ROUES MOTORISES

MONTMEAT
43 220 RIOTORD

Maitre d'ouvrage :

RANDURO EVASION

29 Avenue de la Résistance
42 220 BOURG ARGENTAL

Echelle :
1:2000

Format :
A3

Nom du fichier :
Z:\PRIM INFO MOIMOTO RIOTORD - Randuro Evasion\PERMIS
D'AMENAGER.pln

Maitrise d'oeuvre :

Prim'Info

10 Rue Jean Pierre Blachier
42150 LA RICAMARIE
Tél : 04 77 79 37 92

email : d.revenu@prim-info.fr

Dessinateur :
J.S

Date :
24/10/2023

5

PLAN DE L'ETAT
ACTUEL DU
TERRAIN



DEMANDE D'EXAMEN AU CAS PAR CAS

Ces documents de concept sont donnés à titre indicatif. Il ne sauraient tenir lieu de plans d'exécution. Ils ne prennent en compte que vos exigences en matière de cloisonnement et d'aspect extérieur ainsi que les réglementations du plan d'occupation des sols en vigueur, et en aucun cas les contraintes techniques. Ils sont établis pour l'obtention des demandes administratives nécessaires à l'obtention du permis de construire. Il appartient à l'homme de l'art de s'assurer de la faisabilité du projet et de sa compatibilité par rapport à l'existant et le cas échéant de recueillir l'avis du bureau de contrôle.

Ouvrage :
CREATION D'UN CIRCUIT POUR L'INITIATION AUX
DEUX ROUES MOTORISES

MONTMEAT
43 220 RIOTORD

Maitre d'ouvrage:
RANDURO EVASION

29 Avenue de la Résistance
42 220 BOURG ARGENTAL

Echelle :
1:2000

Format :
A3

Nom du fichier :
Z:\PRIM INFO MOMOTO RIOTORD - Randuro Evasion\PERMIS
D'AMENAGER.pln

Maitrise d'oeuvre
Prim'Info
10 Rue Jean Pierre Blachier
42150 LA RICAMARIE
Tél : 04 77 79 37 92
email : d.revenu@prim-info.fr

Dessinateur :
J.S.

Date :
24/10/2023

5

PLAN DE
COMPOSITION
D'ENSEMBLE