

LISTE DES ANNEXES

8.1 Annexes obligatoires

Objet		
1	Document CERFA n°14734 intitulé « informations nominatives relatives au maître d'ouvrage ou pétitionnaire » - non publié.	<input checked="" type="checkbox"/>
2	Si le projet fait l'objet d'un examen au cas par cas dans le cadre du dispositif prévu aux I et II de l'article R.122-2-1 du code de l'environnement (clause filet), la décision administrative soumettant le projet au cas par cas.	<input type="checkbox"/>
3	Un plan de situation au 1/25 000 ou, à défaut, à une échelle comprise entre 1/16 000 et 1/64 000 (il peut s'agir d'extraits cartographiques du document d'urbanisme s'il existe).	<input checked="" type="checkbox"/>
4	Au minimum, 2 photographies datées de la zone d'implantation, avec une localisation cartographique des prises de vue, l'une devant permettre de situer le projet dans l'environnement proche et l'autre de le situer dans le paysage lointain.	<input checked="" type="checkbox"/>
5	Un plan du projet ou, pour les travaux, ouvrages ou aménagements visés aux catégories 5° a), 6°a), b) et c), 7°a), 9°a), 10°, 11°a), b), 12°, 13°, 22°, 32°, 33°, 34°, 35°, 36, 37°, 38°, 43° a) et b) de l'annexe à l'article R. 122-2 du code de l'environnement un projet de tracé ou une enveloppe de tracé	<input checked="" type="checkbox"/>
6	Sauf pour les travaux, ouvrages ou aménagements visés aux 5° a), 6°a), b) et c), 7° a), 9°a), 10°, 11°a), b), 12°, 13°, 22°, 32°, 33°, 34°, 35°, 36, 37°, 38°, 43° a) et b) de l'annexe à l'article R. 122-2 du code de l'environnement : plan des abords du projet (100 mètres au minimum) pouvant prendre la forme de photos aériennes datées et complétées si nécessaire selon les évolutions récentes, à une échelle comprise entre 1/2 000 et 1/5 000. Ce plan devra préciser l'affectation des constructions et terrains avoisinants ainsi que les canaux, plans d'eau et cours d'eau	<input checked="" type="checkbox"/>
7	Si le projet est situé dans un site Natura 2000, un plan de situation détaillé du projet par rapport à ce site. Dans les autres cas, une carte permettant de localiser le projet par rapport aux sites Natura 2000 sur lesquels le projet est susceptible d'avoir des effets.	<input type="checkbox"/>

LISTE DES ANNEXES

8.2 Autres annexes volontairement transmises par le maître d'ouvrage ou petitionnaire

① Veuillez compléter le tableau ci-joint en indiquant les annexes jointes au présent formulaire d'évaluation, ainsi que les parties auxquelles elles se rattachent.

Objet		
1	Notice du projet	<input checked="" type="checkbox"/>
2	Plan masse avec zonage PPRi	<input checked="" type="checkbox"/>
3	Plan masse avec zonage PPRn	<input checked="" type="checkbox"/>
4	Plan masse avec zonage déblais / remblais pour évaluation de la transparence hydraulique	<input checked="" type="checkbox"/>
5	Coupes projet	<input checked="" type="checkbox"/>

ANNEXE 8.1.3 – PLAN DE SITUATION SUR DOCUMENTS D'URBANISME

Extraits PLUi

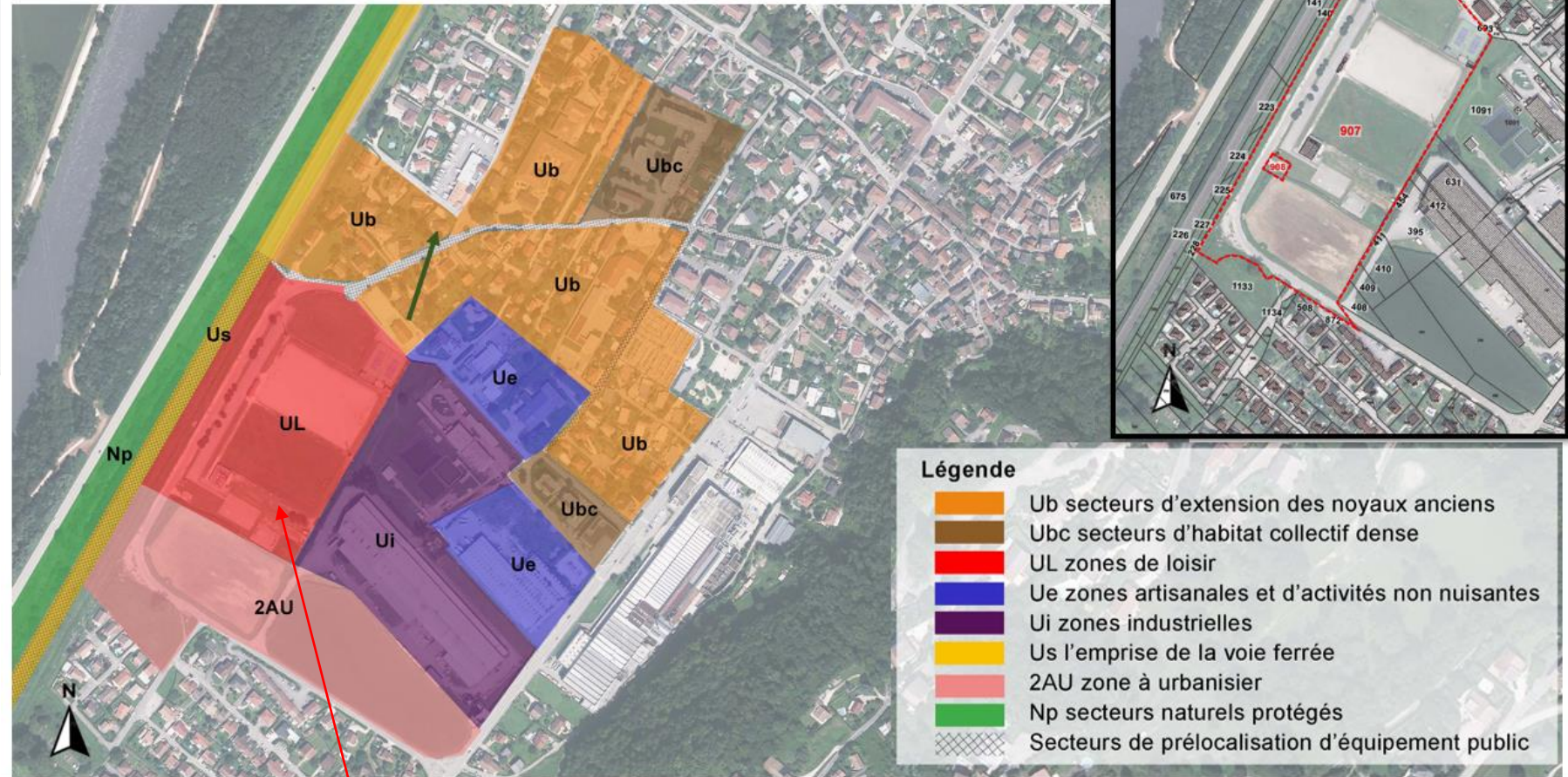

PARCELLE 000 AB 907

ANNEXE 8.1.4 – PHOTOGRAPHIES DE LA ZONE D'IMPLANTATION

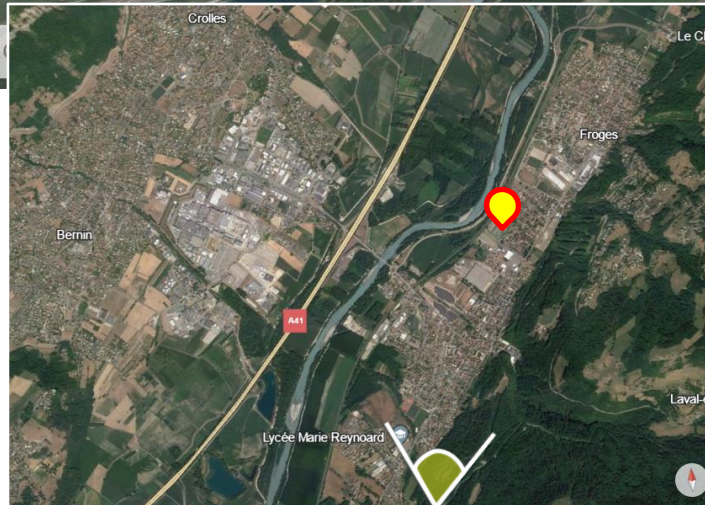

Source Google Earth – date clihé : 24/07/2022 ou après

LOCALISATION DU SITE DANS LE GRAND PAYSAGE

ANNEXE 8.1.4 – PHOTOGRAPHIES DE LA ZONE D'IMPLANTATION



Google 100% Attribution des données 24/07/2022 ou après

200 m Caméra : 345 m 45°16'35"N 5°55'36"E 237 m

ANNEXE 8.1.4 – PHOTOGRAPHIES DE LA ZONE D'IMPLANTATION



LOCALISATION DU SITE DANS SON ENVIRONNEMENT LOINTAIN

ANNEXE 8.1.4 – PHOTOGRAPHIES DE LA ZONE D'IMPLANTATION



LE SITE VU DANS SON ENVIRONNEMENT PROCHE – 25.04.2023

ANNEXE 8.1.4 – PHOTOGRAPHIES DE LA ZONE D'IMPLANTATION

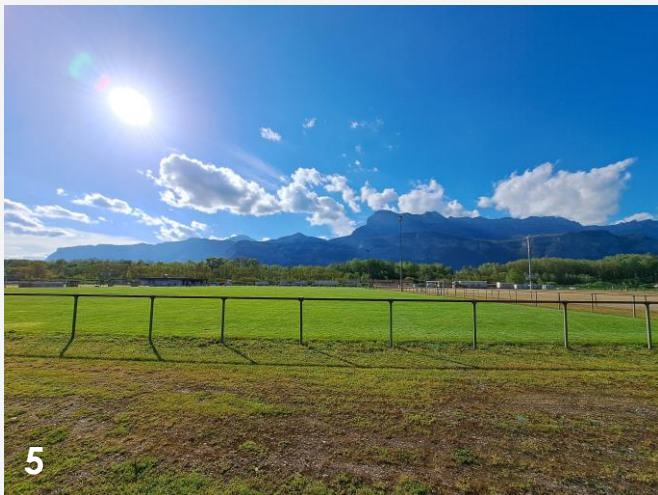

ANNEXE 8.1.6 – PLAN DES ABORDS DU PROJET

Source géoportail – échelle 1/4000 - date prise de vue aérienne : 13.08.2021

