





PROPRIETE DELORME Marie et Thierry – THURINS

- Surfaces de la propriété : 4,48 ha dont 0,76 ha de bois et 3,72 ha de prés.
- Projet de boisement de pâtures agricoles délaissées : 2,01 ha.
- Parcelles cadastrales concernées : AC 75, 78 et AE 154, 155 sur la commune de Thurins.
- Cinq zones étudiées différenciées ainsi :

La première zone à l'entrée de la propriété en **rouge** sur le plan ci-après (0,3 ha) est relativement fertile en milieu de versant avec une profondeur de sol moyenne (70 cm) et de plus en plus riche lorsqu'on descend dans le vallon, la terre est à dominante sablo-limoneuse avec très peu d'éléments grossiers. Il pourrait être envisagé un boisement en mélange **d'érable sycomore** et de **châtaignier**.

En face, dans la zone **violette** de 0,96 ha, les conditions du milieu sont similaires mais le sol est légèrement moins profond, l'exposition est cependant plus chaude (sud voir sud-est), c'est pourquoi il vaudrait mieux installer des espèces moins sensibles au sec sur cette partie comme du **pin laricio** en mélange avec de **l'alisier torminal**.

A la jonction entre la partie rouge et la zone violette, **l'ilot en gris** (0,14ha) sera réservé à l'instauration de fruitiers forestiers (**noyers, noisetiers et châtaigniers greffés**) pour l'amélioration des paysages et le maintien de la biodiversité.

Tous les arbres qui composent la ripisylve le long du ruisseau en bleu sur le plan seront conservés et aucune nouvelle essence ne sera introduite dans cette zone (10 à 15 mètre de part et d'autre du lit)

A l'extrémité Ouest de la propriété **la partie verte** de 0,11 ha sera réservée à l'installation d'un feuillu précieux : Le **noyer commun** pour la production de bois d'œuvre très recherché et de noix.

Les dernières zones en **jaune** sur le plan totalisant 0,5 ha sont les moins riches de la propriété au niveau du sol, la profondeur y est moindre en raison de leur topographie et leur capacité de rétention d'eau est moins bonne. Par conséquent, il serait plus judicieux d'y installer des essences plus résistantes comme le **chêne sessile (autochtone)** ou le **chêne chevelu**.

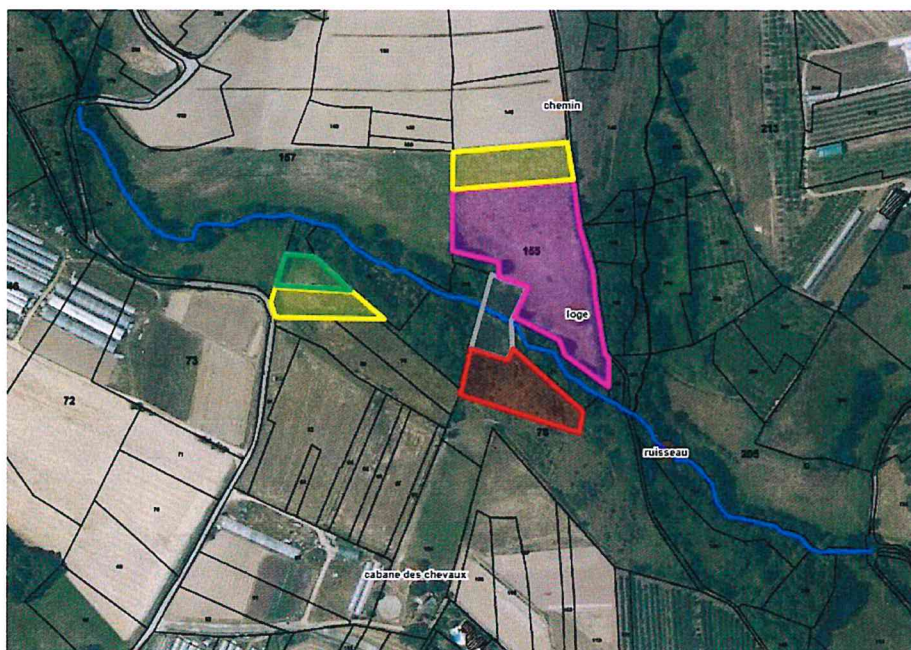

Plan des prises de vues

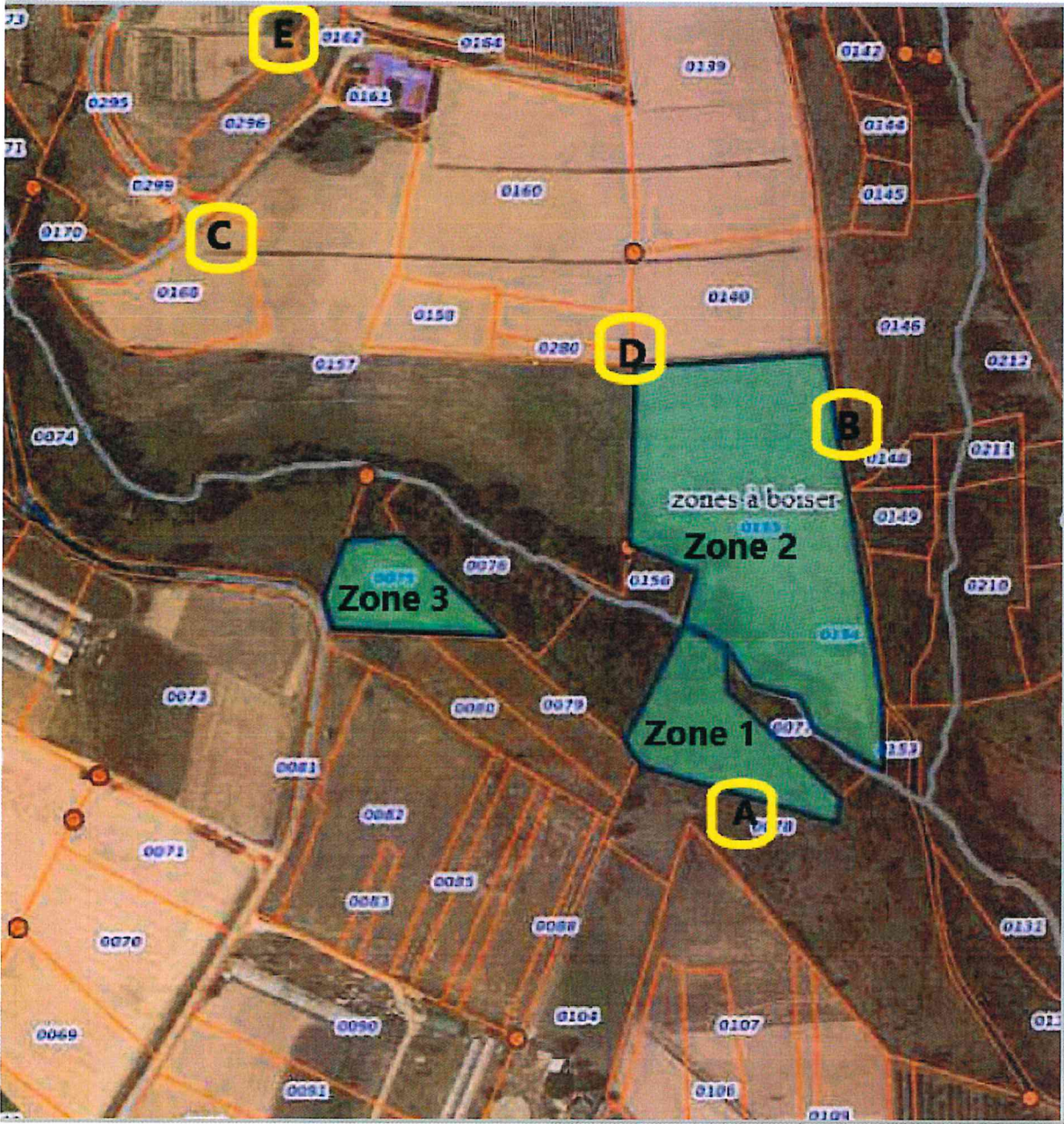

Zone 1 prise du point D



Zone 1 prise du point B



Zone 2 prise du point A

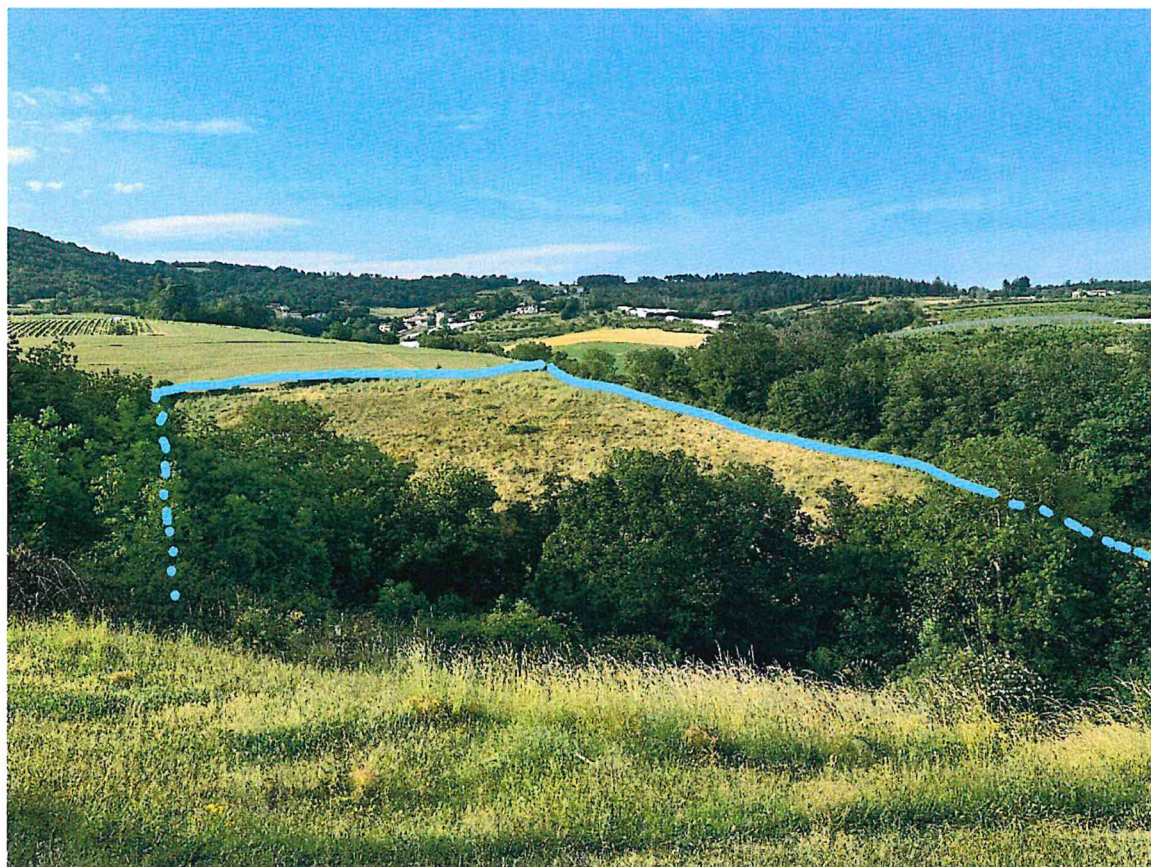

Zone 3 Prise du point D

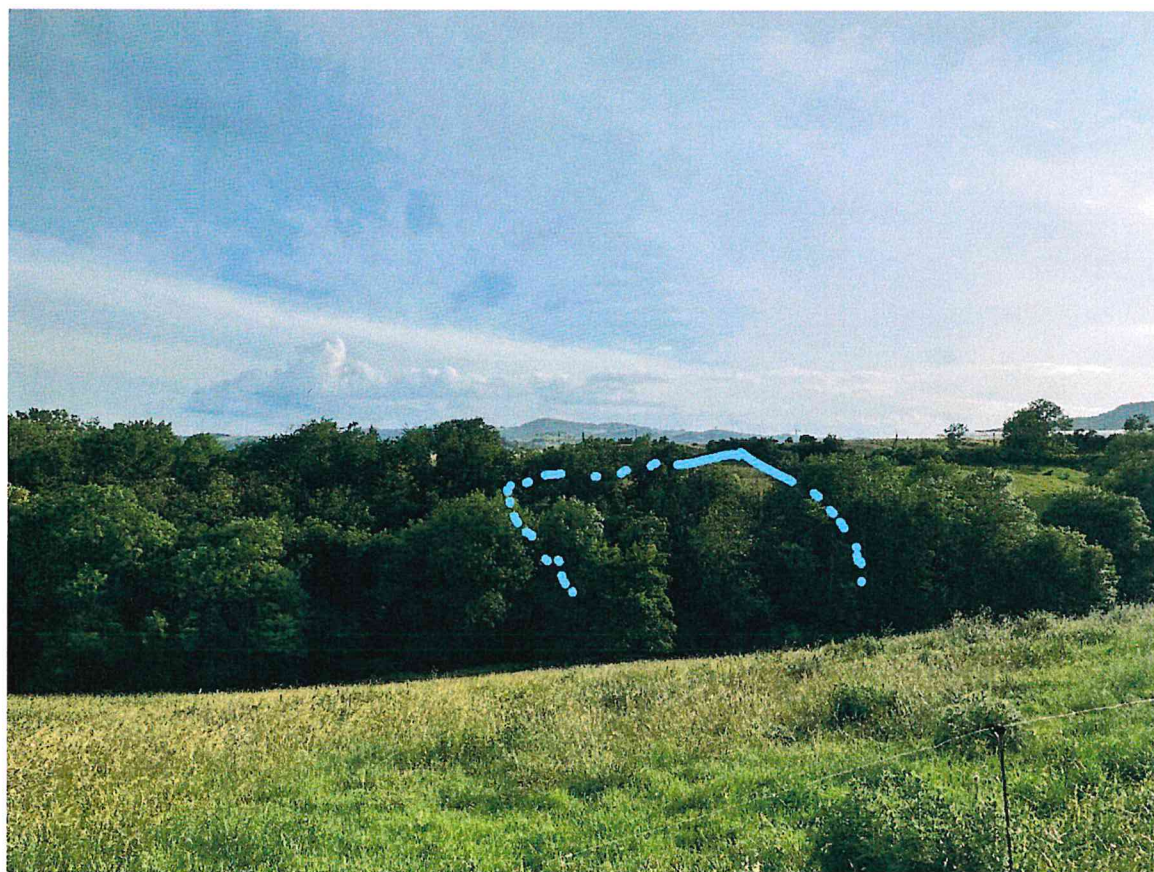
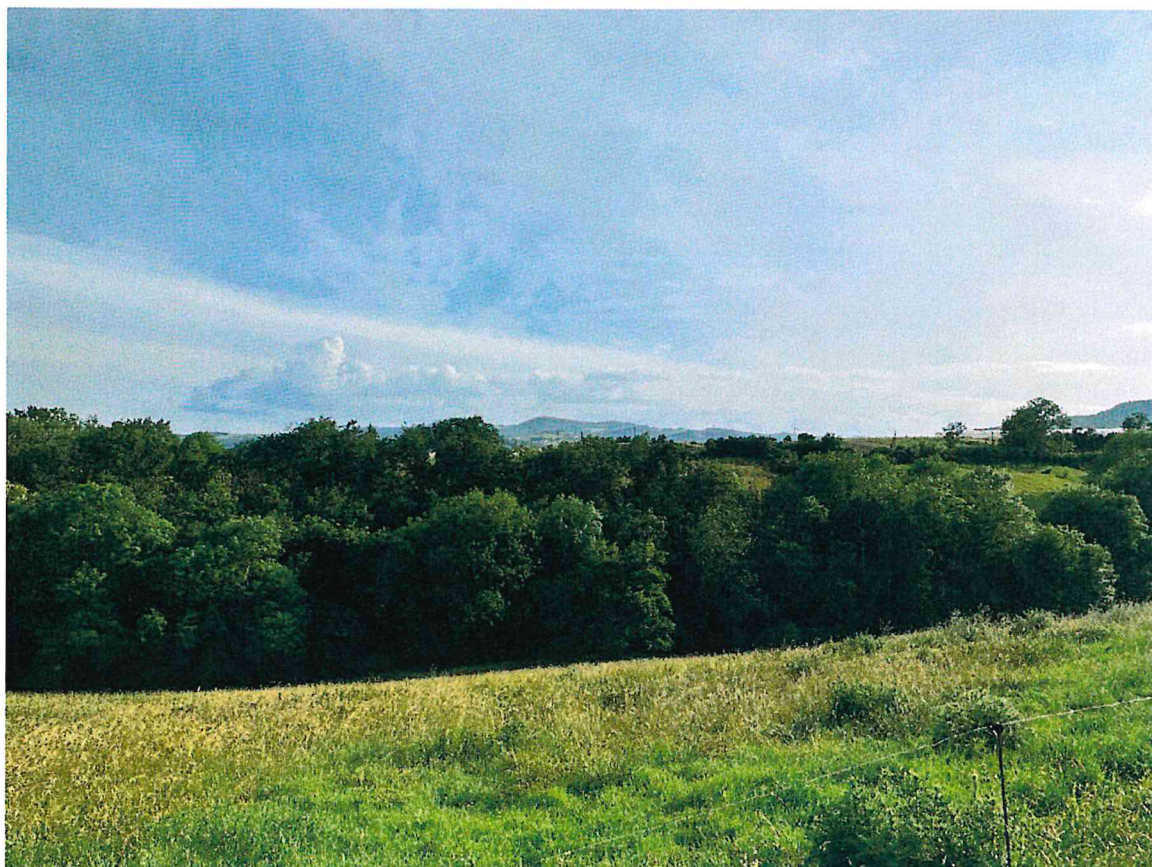

Zone 3 prise du point C



Zone 3 prise du point E

