

Département :
RHONE

Commune :
BELLEVILLE-EN-BEAUJOLAIS

Section : AN
Feuille : 000 AN 01

Échelle d'origine : 1/2000
Échelle d'édition : 1/2500

Date d'édition : 07/07/2023
(fuseau horaire de Paris)

Coordonnées en projection : RGF93CC46
©2022 Direction Générale des Finances
Publiques

DIRECTION GÉNÉRALE DES FINANCES PUBLIQUES

PLAN DE SITUATION

Le plan visualisé sur cet extrait est géré
par le centre des impôts foncier suivant :
SDIF du Rhône
PTGC 165, rue Garibaldi 69401
69401 LYON Cedex 03
tél. 04.78.63.33.00 - fax 04.78.63.30.20
ptgc.690.lyon@dgfip.finances.gouv.fr

Cet extrait de plan vous est délivré par :

cadastre.gouv.fr



Photo aérienne (2020)

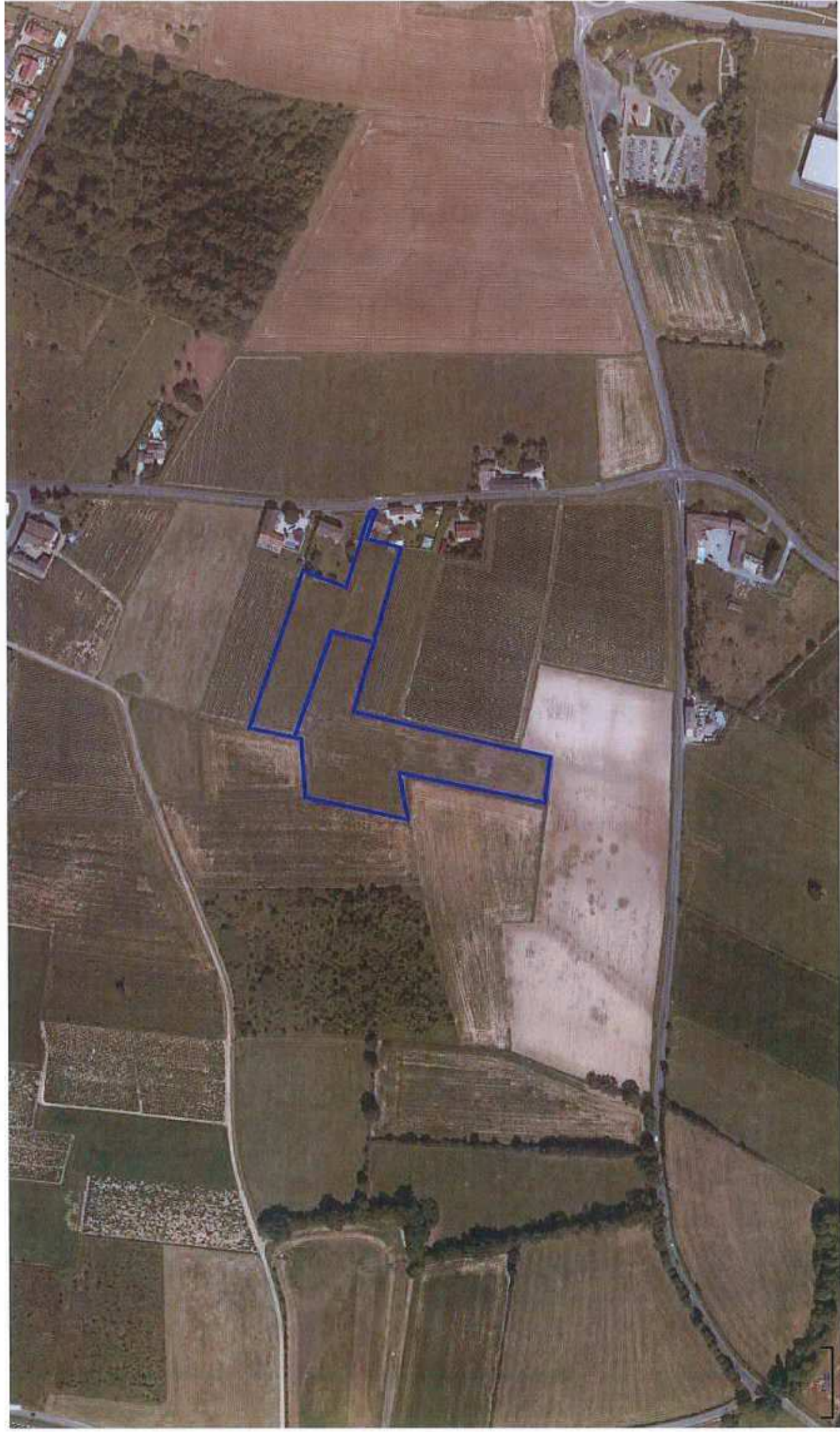

Photos prises le

10/07/2023

—

(6 photos de l'environnement
des parcelles)















Photos prises le
10/07/2023

—

(2 photos montrant la
non exploitation du
terrain)



Département :
RHONE

Commune :
BELLEVILLE-EN-BEAUJOLAIS

Section : AN
Feuille : 000 AN 01

Échelle d'origine : 1/2000
Échelle d'édition : 1/2500

Date d'édition : 07/07/2023
(fuseau horaire de Paris)

Coordonnées en projection : RGF93CC46
©2022 Direction Générale des Finances
Publiques

DIRECTION GÉNÉRALE DES FINANCES PUBLIQUES

PLAN DE SITUATION

- Cèdre de l'Atlas
- Pin parasol
- Chêne charnu
- Chêne pubescent
- Pin Laricio de Corse
- Pin maritime
- Chêne rouge

Le plan visualisé sur cet extrait est géré
par le centre des impôts foncier suivant :
SDIF du Rhône
PTGC 165, rue Garibaldi 69401
69401 LYON Cedex 03
tél. 04.78.63.33.00 -fax 04.78.63.30.20
ptgc.690.lyon@dgifp.finances.gouv.fr

Cet extrait de plan vous est délivré par :

cadastre.gouv.fr







GÉRER - RÉALISER - ADMINISTRER

DEVIS TRAVAUX - GESTION DE PROPRIÉTÉ - ESTIMATION - INVENTAIRE - INGÉNIERIE

COFORET - 1227 Rue centrale - 69870 LAMURE-SUR-AZERGUES • Tél. : 04 74 03 14 38
SCA à capital variable - N° Agrément : 11501 - APE 4673A - Agrément Applicateur de Produits phytopharmaceutiques n° RH 00861
N° identification TVA : FR 17 319 618 138 - SIRET : 319 618 138 00022 - RCS Villefranche-Tarare

Devis établi le 22/06/2023

Valable 1 mois

NOM DU PROJET : Reboisement
SURFACE (HA) : 1.60

EXEMPLAIRE À CONSERVER

CADRE RÉSERVÉ À LA COOPÉRATIVE

N° d'offre : 12838

N° AD/NA :

Nouvel adhérent ? OUI

Secteur : TUREAU Thomas

N° Chantier :

INDIVISION . ROLLET

Par Monsieur ROLLET Jean Pierre

N°SIREN :

Commune / Parcelle(s) / Opération DGD : BELLEVILLE, AN 30-119

TYPE OFFRE	DÉSIGNATION	UNITÉ	QUANTITÉ	TVA	PRIX UNIT. HT	MONTANT HT
BASE	Réalisation de potets à la pelle	Ha	1.60	20	1 000.00	1 600.00
BASE	Mise en place des plants à la pioche 3.50 x 2.50 m	Plant	1 300 env	20	0.72	936.00
BASE	Cèdre de l'Atlas .	Plant	200 env	5.5	1.58	316.00
BASE	Fournitures diverses Pins Parasol	Plant	20 env	20	1.20	24.00
BASE	Chêne chevelu .	Plant	230 env	5.5	1.55	356.50
BASE	Chêne pubescent QPU 741 .	Plant	220 env	5.5	1.55	341.00
BASE	Pin laricio de Corse .	Plant	230 env	5.5	0.67	154.10
BASE	Pin maritime .	Plant	200 env	5.5	0.64	128.00
BASE	Chêne Rouge .	Plant	200 env	5.5	1.10	220.00

Clauses particulières :

Délai de réalisation estimatif : juin 2024

TOTAL HT : 4 075.60 €

TVA 5.5 % : 83.37€

TVA 10 % : 512.00 €

TVA 20 % : 512.00 €

TOTAL TTC : 4 670.97 €

Devis proposé sur la base des coûts d'exécution des travaux au jour de son émission. En cas d'augmentation éventuelle desdits coûts, pour des raisons indépendantes de la volonté de COFORET (prix du gazole, coût de la main d'œuvre, des plants et équipements divers), le client s'engage à négocier de bonne foi une révision des prix avant le commencement des travaux. A défaut d'accord, COFORET pourra résoudre de plein droit le contrat formé par l'acceptation du devis, et ce par simple écrit.

Le délai de réalisation estimatif mentionné prend effet à compter de la date de réception par COFORET de ce devis signé pour acceptation.

En cas de traitement phytosanitaire, retrouvez les consignes de sécurité sur notre site internet www.coforet.com

Pour COFORET, le technicien

COFORET - TUREAU Thomas

Je soussigné(e) MME/M.

déclare connaître les CGV et accepte ce devis selon :

Date :

Signature : "Bon pour commande"