

DEPARTEMENT DE LA DROME

COMMUNE DE BOUCHET

SCEA FERME DE CASSILLAC

Création d'un forage pour l'irrigation

DEMANDE D'EXAMEN AU CAS PAR CAS

Annexe 3 : Plan de situation au 1/25 000

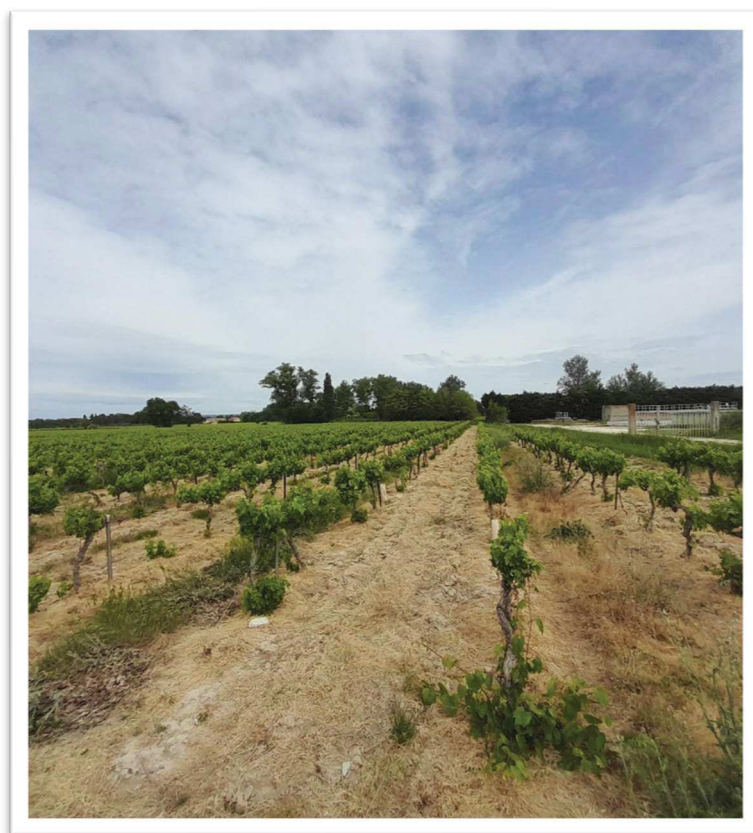

REFERENCE : **9853-Annexe 3**

DATE : **Juin 2023**

Commune : Bouchet (26790)
Lieu-dit : Les Seignas
Parcelle concernée : AO n°122

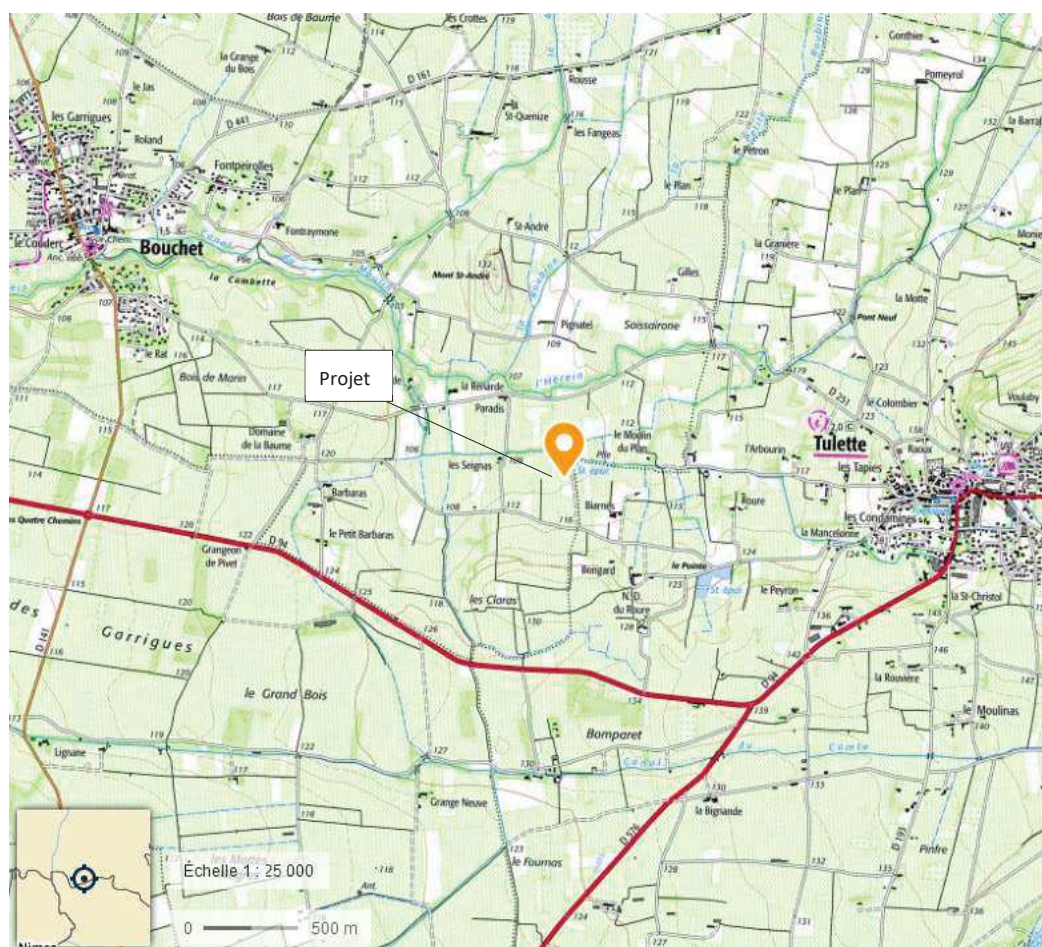

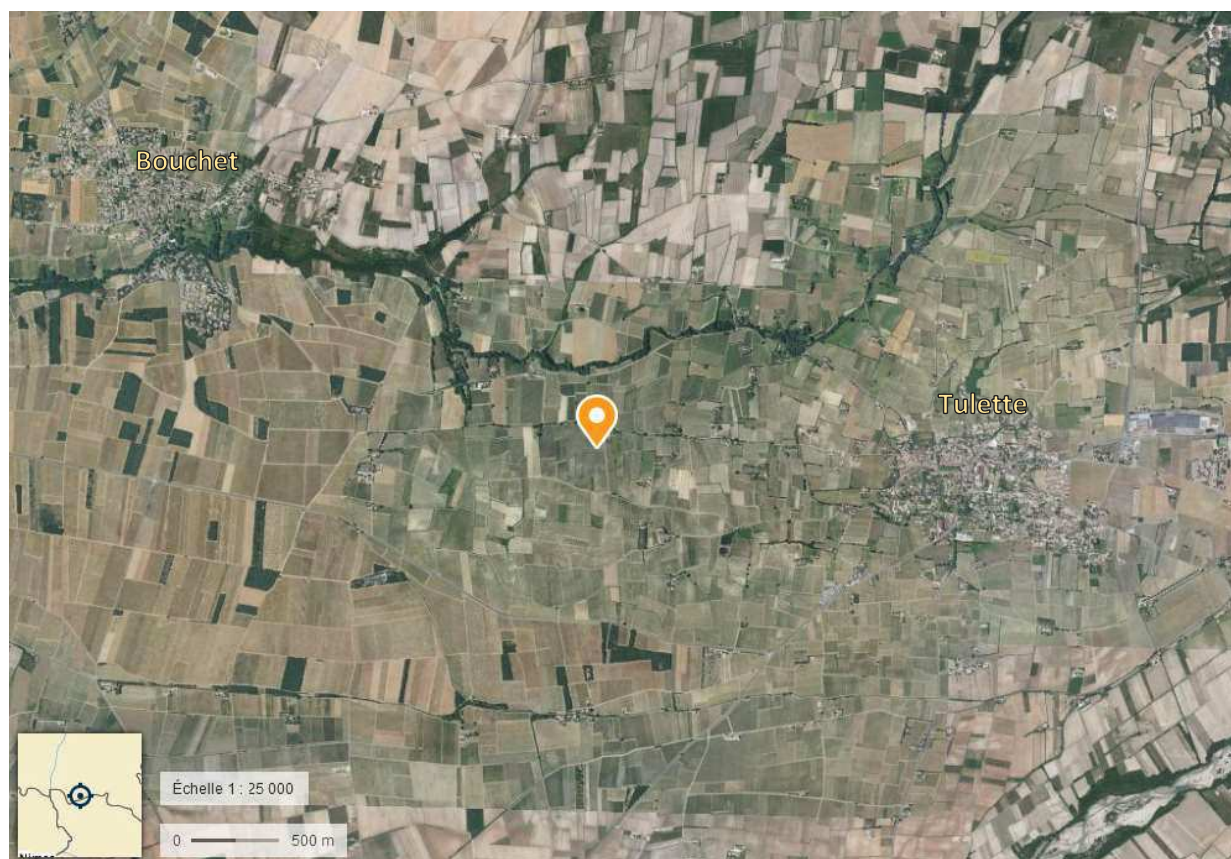

Situation cadastrale du projet, au 1/2500^e

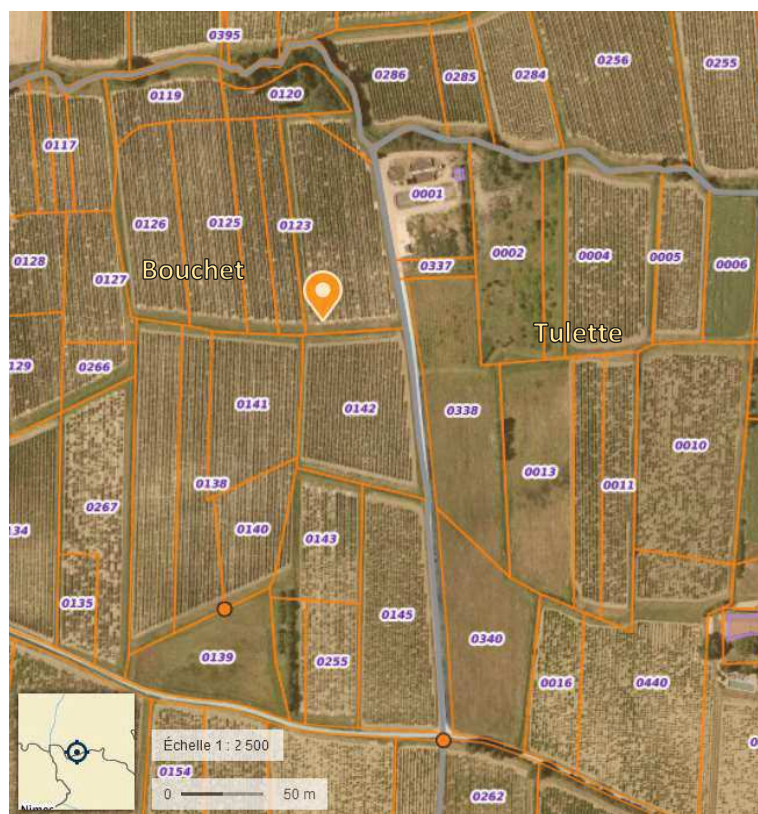

DEPARTEMENT DE LA DROME

COMMUNE DE BOUCHET

SCEA LA FERME DE CASSILLAC

Création d'un forage pour l'irrigation

DEMANDE D'EXAMEN AU CAS PAR CAS

Annexe 4 : Photographies



REFERENCE : **9853-Annexe 4**

DATE : **Juin 2023**



Photographie du futur site d'implantation du forage (Parcelle AO 122 à Bouquet ; mai 2023 ; Direction Nord)



Photographie du futur site d'implantation du forage (Parcelle AO 122 à Bouquet ; mai 2023 ; Direction Sud)

DEPARTEMENT DE LA DROME

COMMUNE DE BOUCHET

SCEA LA FERME DE CASSILLAC

Création d'un forage pour l'irrigation

DEMANDE D'EXAMEN AU CAS PAR CAS

Annexe 6 : Plan des abords de l'ouvrage



REFERENCE : **9853-Annexe 6**

DATE : **Juin 2023**

SICAA
EXPERTISE TECHNIQUE
ET RÉGLEMENTAIRE **études**

13, Chemin des Senteurs
26400 – AOUSTE-SUR-SYE
Tel : 07 48 88 79 99
Email : lucas.villeneuve@sicaa.fr

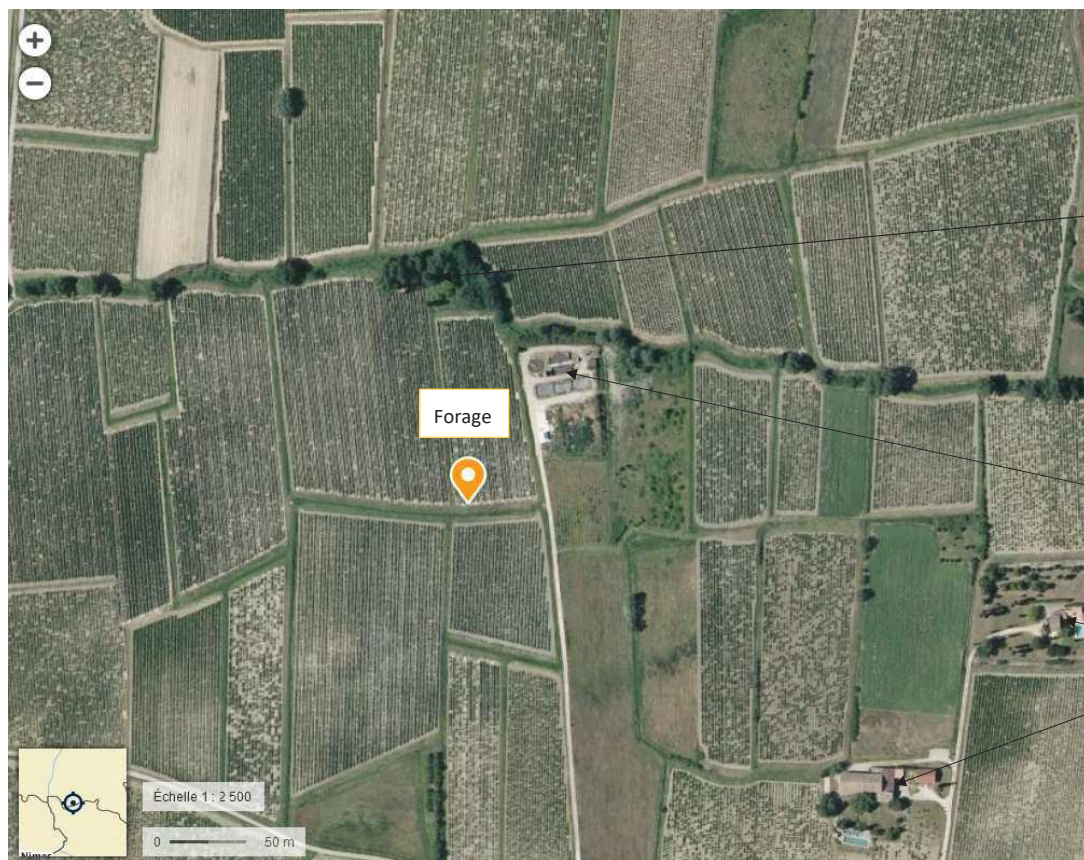

Situation sur photo aérienne
des abords du site
d'implantation du forage
Echelle au 1/2500e

Canal du moulin de
Tulette

Station d'épuration de
Tulette

Habitations

DEPARTEMENT DE LA DROME

COMMUNE DE BOUCHET

SCEA LA FERME DE CASSILLAC

Création d'un forage pour l'irrigation

DEMANDE D'EXAMEN AU CAS PAR CAS

Annexe 7 : Situation du forage au regard du zonage NATURA 2000



REFERENCE : **9853-Annexe 7**

DATE : **Juin 2023**

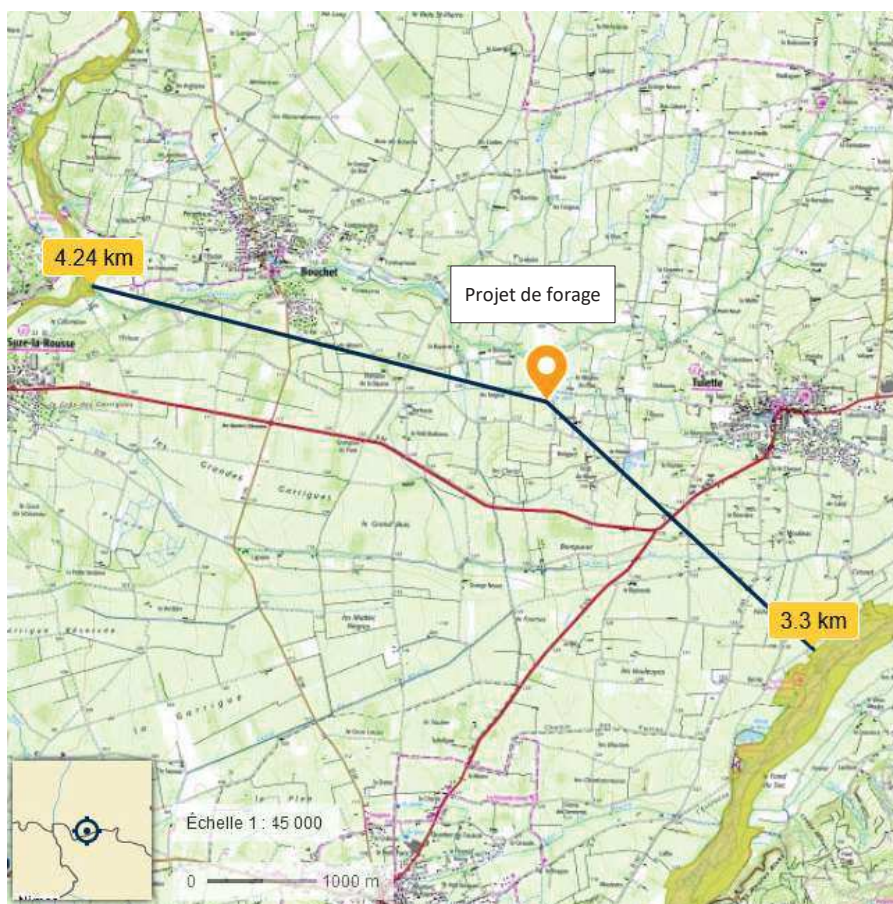

Zone NATURA 2000
directive habitats