

Plan de situation par rapport aux zones de biodiversité

Natura 2000

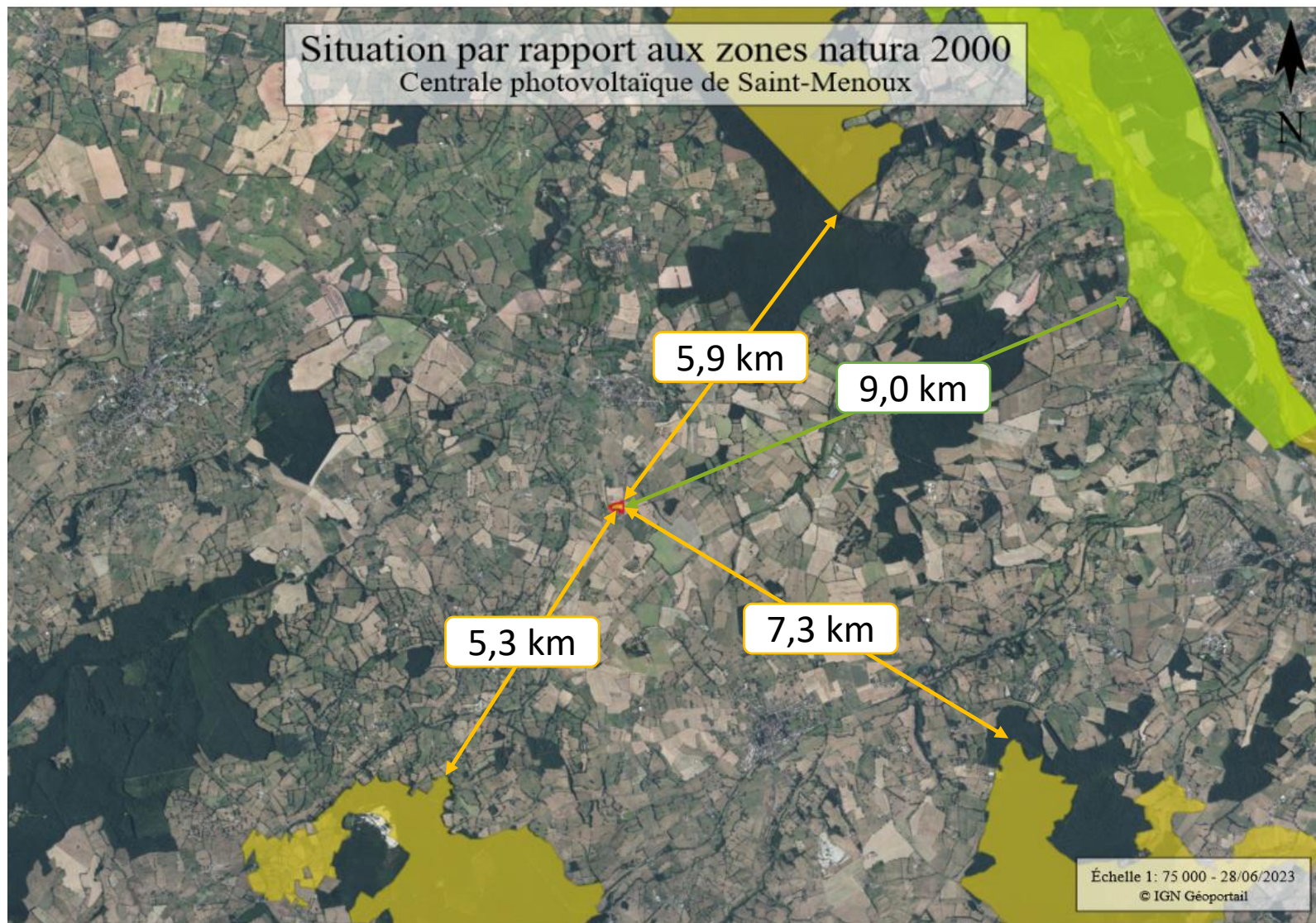

Le site Natura 2000 la plus proche est Massif forestier des Prieurés : Moladier, Bagnolet et Messarges (FR8302022). Elle répond à la directive Habitats. Elle est constituée de trois zones situées à 5,3 km sud du site, à 7,3 km au sud-est et à 5,9 km au nord du site.

Le site Val d'Allier Bourbonnais (FR8310079) répond quant à lui à la directive Oiseaux, il se situe à 9,0 km au nord-est. Il se superpose en partie avec le site Val d'Allier Nord, qui répond à la directive Habitats et dont le point le plus proche du projet se trouve à 9,7 km

Légende

- Site Natura 2000 (Oiseaux)
- Site Natura 2000 (Habitats)

Plan de situation par rapport aux zones de biodiversité ZNIEFF de type 1

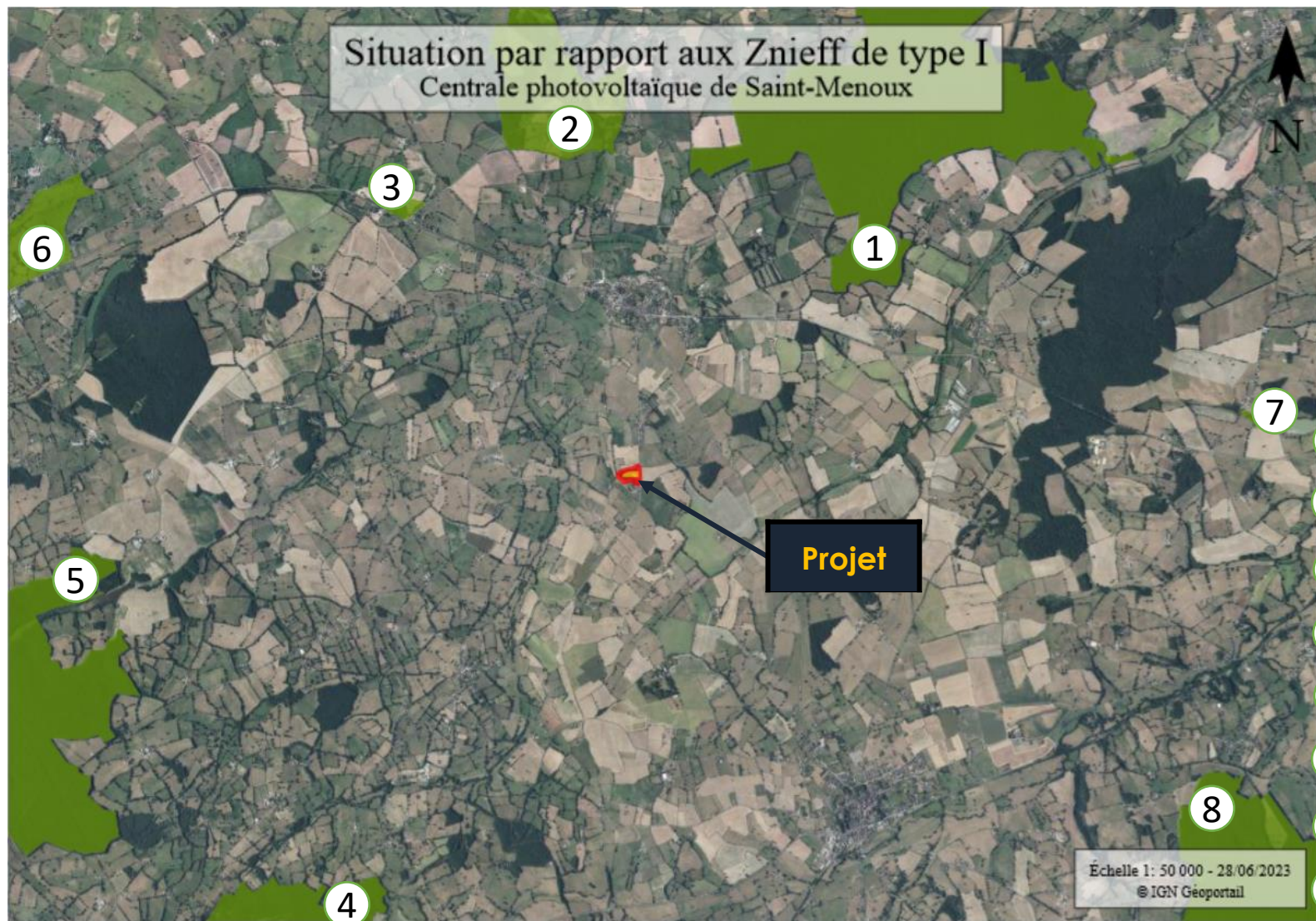

Huit Znieff de type 1 sont présentes dans les environs du site. Elles sont détaillées ici, ainsi que leurs distances du projet.

	N° id	NOM	Distance (km)
1	830005413	FORET DE BAGNOLET	2,88
2	830020522	ENVIRONS D'AGONGES	3,47
3	830020523	ENTRE L'OME ET LE PETIT BOIS DE LEPAUD	3,66
4	830005410	FORET DE MESSARGES	5,16
5	830005409	FORET DE GROS BOIS	5,63
6	830020524	ENVIRONS DE BOURBON L'ARCHAMBAULT	6,46
7	830020340	ETANG DU CHATELET	6,60
8	830005412	FORET DE MOLADIER	6,92

Plan de situation par rapport aux zones de biodiversité

ZNIEFF de type 2

Légende	
	ZNIEFF de type 2 Forêts de Plaine (830007446)
	Autre ZNIEFF de type 2

Echelle

1 / 100 000

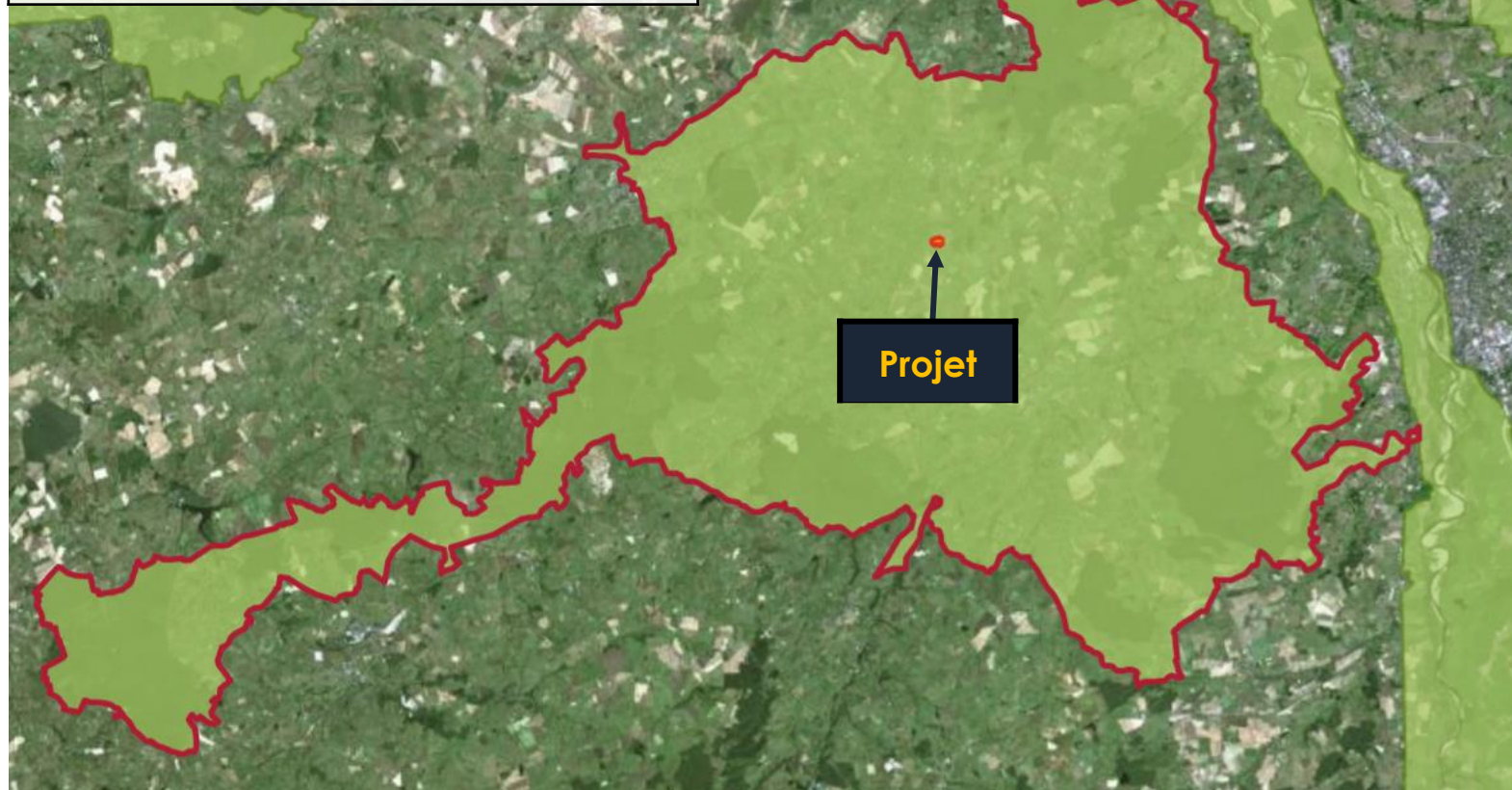

Le projet se trouve dans la Znieff de type 2 Forêts de Plaine, identifiée par le n°830007446.

Cette Znieff occupe une superficie de 27 253 ha sur le territoire de 27 communes différentes. La fiche descriptive de cette zone sur le site de l'INPN (cf. Annexe 7) précise comme commentaire général :

« Ce grand ensemble comprend des forêts de plaine situées dans le département de l'Allier. Leur valeur patrimoniale est très élevée, dans un contexte de grandes cultures et de bocages, notamment pour leur flore, leurs insectes, leur chauve-souris »

Plan de situation par rapport aux zones de biodiversité

ZNIEFF de type 2

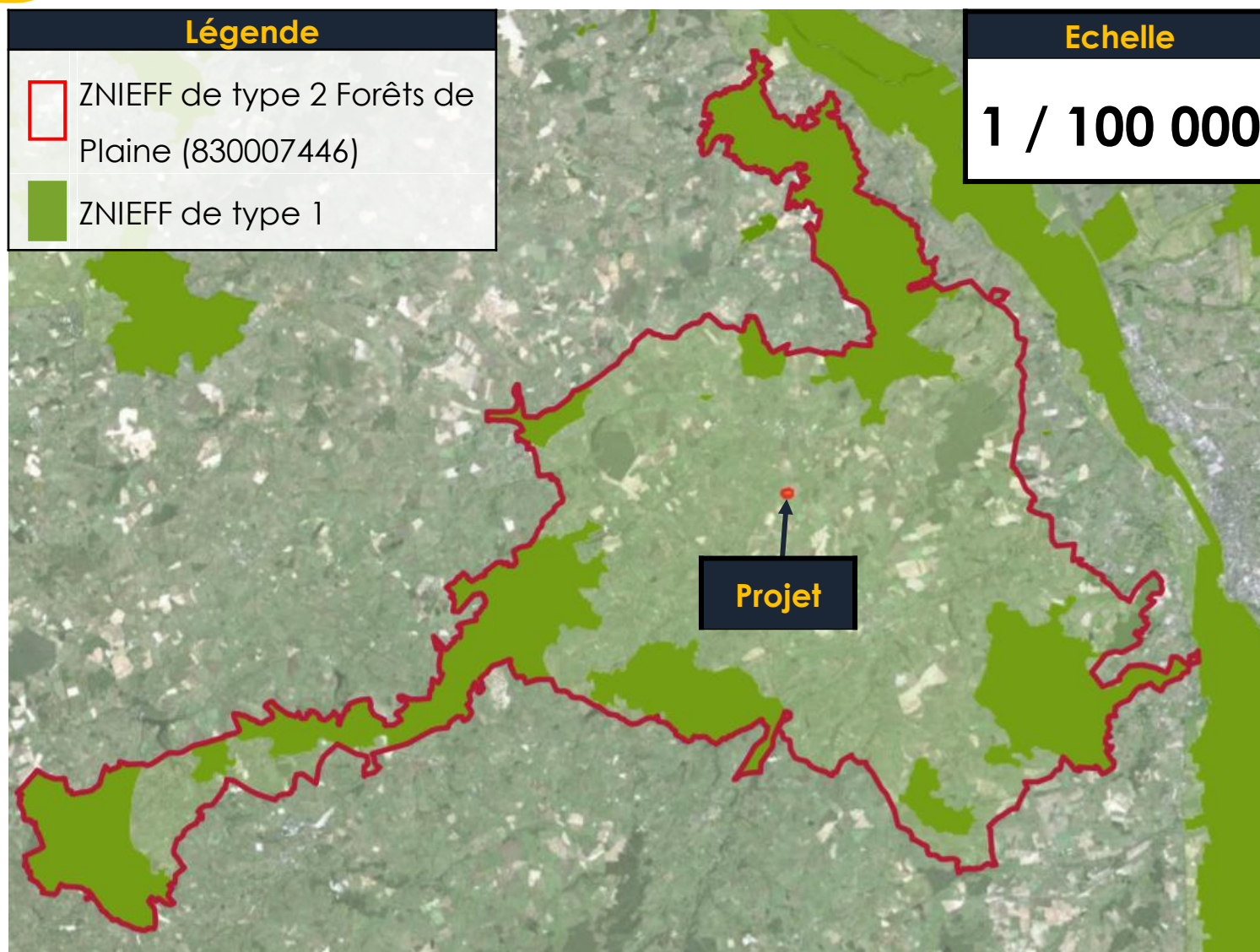

Ce grand ensemble comprend lui-même plusieurs sous-ensembles identifiant les zones d'intérêt environnemental supérieur en Znieff de Type 1.

Le site d'implantation du projet est l'un des plus éloignés de ces Znieff de type 1.

Par ailleurs, la fiche descriptive (cf. Annexe 7) recense plus d'une vingtaine d'habitats déterminants de la Znieff, mais la parcelle où est prévu le projet ne correspond à aucun d'entre eux.