

PJ a la demande d'examen au cas par cas préalable à la réalisation éventuelle d'une évaluation environnementale

Exploitant agricole : FAU Jean-Claude – Route de Parlan – 15290 CAYROLS

Deux zones situées sur la parcelle ZB 0062 TOURRIOL :

Zone n° 1 de la parcelle ZB 0062 :



Zone à défricher-déboiser constituée de chênes et hêtres

Zone n° 2 dans la parcelle ZB 0062 :

Photos de la zone 2 :



Zone à défricher-déboiser constituée de chênes et hêtres

Vue cadastrale de de la parcelle ZB 0062

https://cadastre.gouv.fr/scpc/afficherCarteParcelle.do?CSRF_TOKEN=JDT2-7EVD-BSUX-P40F-SSOP-Y10S-WAI4-7PZ6&f=8K030000ZB01&p=8K030000ZB0062&dontSaveLastForward&keepVoiableSession=

cadastre.gouv.fr

Parcelle 62 - Feuille 000 ZB 01 - Commune : CAYROLS (15)



Coordonnées en projection : RGF93CC45 X=1636257.56 Y=4181408.39
Coordonnées géographiques : WGS84 (GPS) DMS (44° 49' 50" N - 2° 13' 8" E) - Latitude = 44.830823 N - Longitude = 2.219151 E

➡ Veuillez cliquer sur le plan, maintenir cliqué et faire glisser votre souris pour déplacer la carte

Bienvenue dans l'atelier cartographique

Différents outils sont à votre disposition pour vous permettre de vous déplacer sur le plan, d'obtenir des informations sur la parcelle et sur la feuille cadastrale ou encore d'imprimer gratuitement un extrait de plan.

Des outils avancés vous permettront d'effectuer des mesures ou encore de porter au plan des modifications de construction ou des commentaires.

Pour en savoir plus, n'hésitez pas à consulter l'aide.

Je donne mon avis

©2022 Direction Générale de l'Énergie Publique

Fermer la fenêtre

Vue « GEOPORTAIL » de Zone n° 1 de la parcelle ZB 0062 :

Localisation : Latitude : 44.82917 - Longitude 2.223716

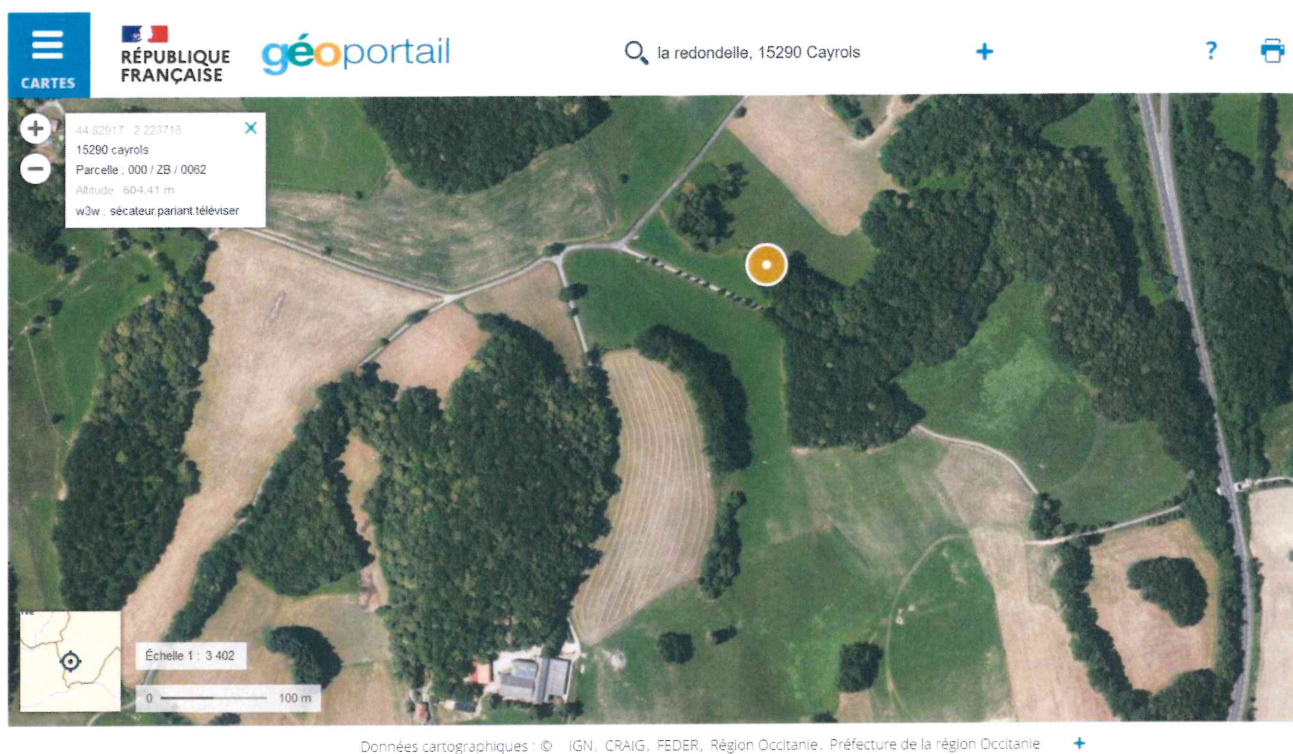

Vue « GEOPORTAIL » de Zone n° 2 de la parcelle ZB 0062 :

Localisation : Latitude : 44.829605 Longitude 2.225122

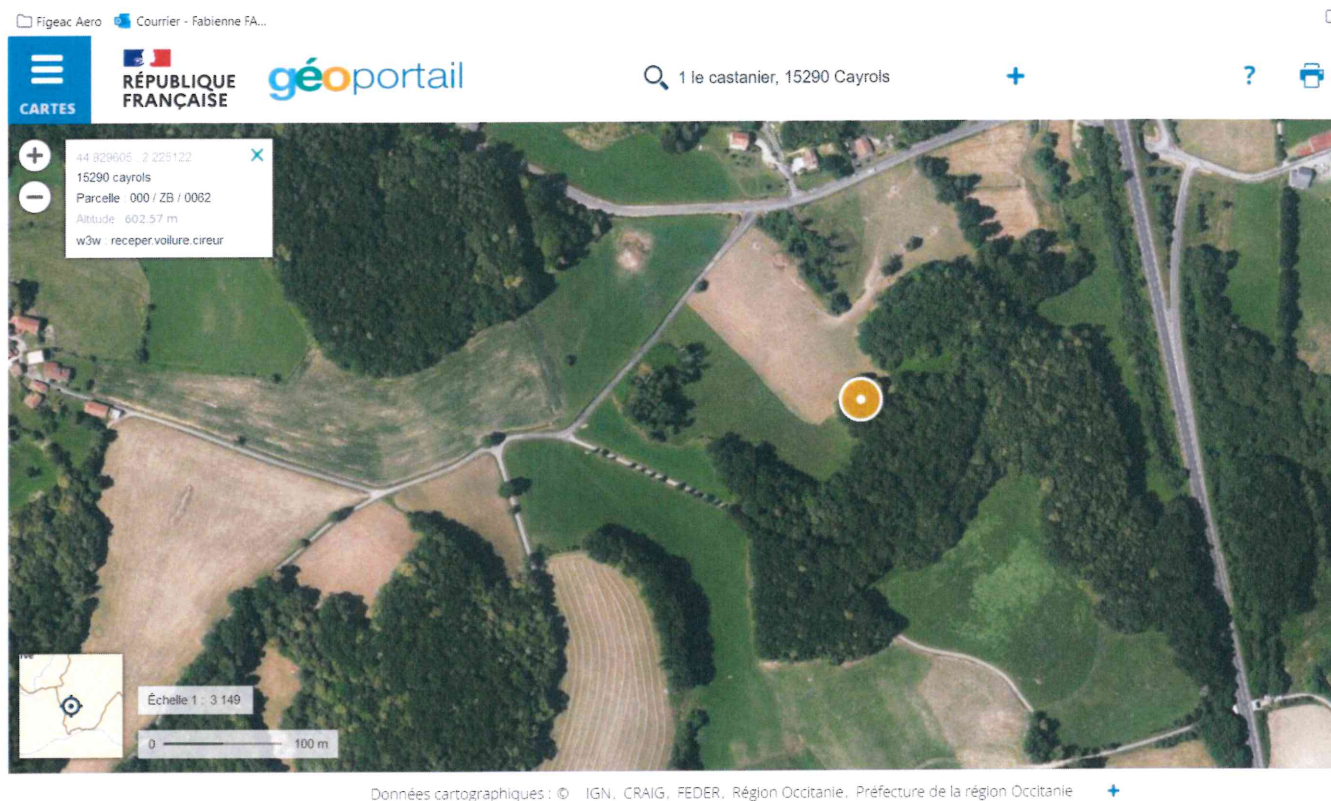

Repérage des surfaces des deux zones à déboiser (repérées en vert) sur vue GEOPORTAIL :



Zone 1 : surface à déboiser – défricher : 30 ares

Zone 2 : surface à déboiser – défricher : 30 ares

Surface totale de la parcelle ZB 0062 : 5 ha 48 ares 20 ca

PJ a la demande d'examen au cas par cas préalable à la réalisation éventuelle d'une évaluation environnementale

Exploitant agricole : FAU Jean-Claude – Route de Parlan – 15290 CAYROLS

Zone située sur la parcelle ZE 0007 LA REDONDELLE



Zone à défricher-déboiser constituée de châtaigniers

Vue cadastrale de la parcelle ZE 0007

https://cadastre.gouv.fr/scp/afficherCarteParcelle.do?CSRF_TOKEN=/JDT2-7EVD-BSUX-P4OF-SSOP-Y10S-WAL4-7PZ6&f=8K030000ZE01&p=8K030000ZE007&dontSaveLastForward&keepVolatileSession=

cadastre.gouv.fr

Parcelle 7 - Feuille 000 ZE 01 - Commune : CAYROLS (15)

Coordonnées en projection : RGF93CC45
Coordonnées géographiques : WGS84 (GPS)
X=1638176.80 Y=4181310.75
DMS (44° 49' 45" N - 2° 13' 5" E) - Latitude = 44.829199 N - Longitude = 2.218151 E

Veillez cliquer sur le plan, maintenir cliqué et faire glisser votre souris pour déplacer la carte

Bienvenue dans l'atelier cartographique

Différents outils sont à votre disposition pour vous permettre de vous déplacer sur le plan, d'obtenir des informations sur la parcelle et sur la feuille cadastrale ou encore d'imprimer gratuitement un extrait de plan. Des outils avancés vous permettront d'effectuer des mesures ou encore de porter au plan des modifications de construction ou des commentaires. Pour en savoir plus, n'hésitez pas à consulter l'aide.

Je donne mon avis

©2022 Direction Générale des Finances Publiques

Vue satellite « Géoportail » de la parcelle ZE 0007 et repérage de la zone à défricher

RÉPUBLIQUE FRANÇAISE géoportail

la redondelle, 15290 Cayrols

44.828143 - 2.221563
15290 cayrols
Parcelle : 000 / ZE / 0007
Altitude : 616.06 m
w3w : tourmesol.courte.légume

Échelle 1 : 1 027
0 20 m

Données cartographiques : © IGN, CRAIG, FEDER, Région Occitanie, Préfecture de la région Occitanie

Localisation : Latitude : 44.828143 Longitude 2.221563

Zone à déboiser-défricher d'une surface de 60 ares (repérée en vert) dans la parcelle ZE 0007 d'une surface totale de 2 ha 17 a 40 ca

