



Demande d'examen au cas par cas préalable à la réalisation éventuelle d'une évaluation environnementale

Article R. 122-3-1 du code de l'environnement

Ce formulaire sera publié sur le site internet de l'autorité chargée de l'examen au cas par cas.
Avant de remplir cette demande, lire attentivement la notice explicative.

Ce document est émis par le ministère en charge de l'écologie.

Ce formulaire peut se remplir facilement sur ordinateur. Si vous ne disposez pas du logiciel adapté, vous pouvez télécharger Adobe Acrobat Reader gratuitement [via ce lien](#)

Cadre réservé à l'autorité chargée de l'examen au cas par cas

Date de réception : ____/____/____

Dossier complet le : ____/____/____

N° d'enregistrement : _____

1 Intitulé du projet

Défrichement parcelles boisées

2 Identification du (ou des) maître(s) d'ouvrage ou du (ou des) pétitionnaire(s)

2.1 Personne physique

Nom

Prénom(s)

2.2 Personne morale

Dénomination

UNISYLVA

Raison sociale

N° SIRET

9 5 0 0 6 0 6 5 7 0 0 0 5 9

Type de société (SA, SCI...)

société coopérative agricole

Représentant de la personne morale : ☐ Madame

Nom

BEYSSAC

☒ Monsieur

Prénom(s)

Benjamin

3 Catégorie(s) applicable(s) du tableau des seuils et critères annexé à l'article R. 122-2 du code de l'environnement et dimensionnement correspondant du projet

N° de catégorie et sous-catégorie	Caractéristiques du projet au regard des seuils et critères de la catégorie (Préciser les éventuelles rubriques issues d'autres nomenclatures (ICPE, IOTA, etc.))
5 a 47a	Défrichement d'une superficie de 0.82 ha Défrichement soumis à autorisation au titre de l'article 4341-3 du code forestier en vue de la plantation de pins portant sur une superficie totale de plus de 0,5 ha

3.1 Le projet fait-il l'objet d'un examen au cas par cas dans le cadre du dispositif prévu aux I et II de l'article R.122-2-1 du code de l'environnement ? (clause-filet) ?

☐ Oui ☒ Non

3.2 Le projet fait-il l'objet d'une soumission volontaire à examen au cas par cas au titre du III de l'article R.122-2-1 ?

☐ Oui ☒ Non

4 Caractéristiques générales du projet

Doivent être annexées au présent formulaire les pièces énoncées à la rubrique 8.1 du formulaire.

4.1 Nature du projet, y compris les éventuels travaux de démolition

Défrichement de 0.82 ha peuplé de hêtres et d'accrus.

4.2 Objectifs du projet

L'objectif de ce défrichement est la création du champs pour un agriculteur.

4.3 Décrivez sommairement le projet

4.3.1 Dans sa phase travaux

Le défrichement sera réalisé après l'abattage et le débardage dans la période estivale.

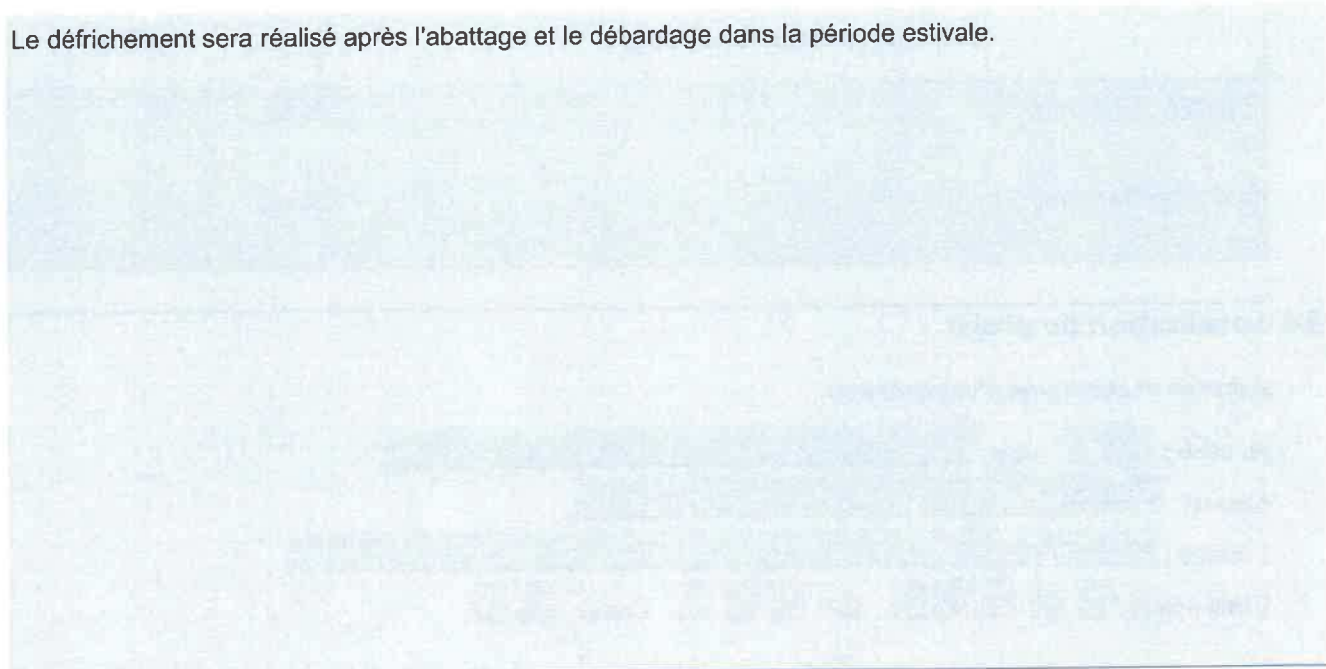

4.3.2 Dans sa phase d'exploitation et de démantèlement

La phase d'exploitation concernera le champs à réaliser.

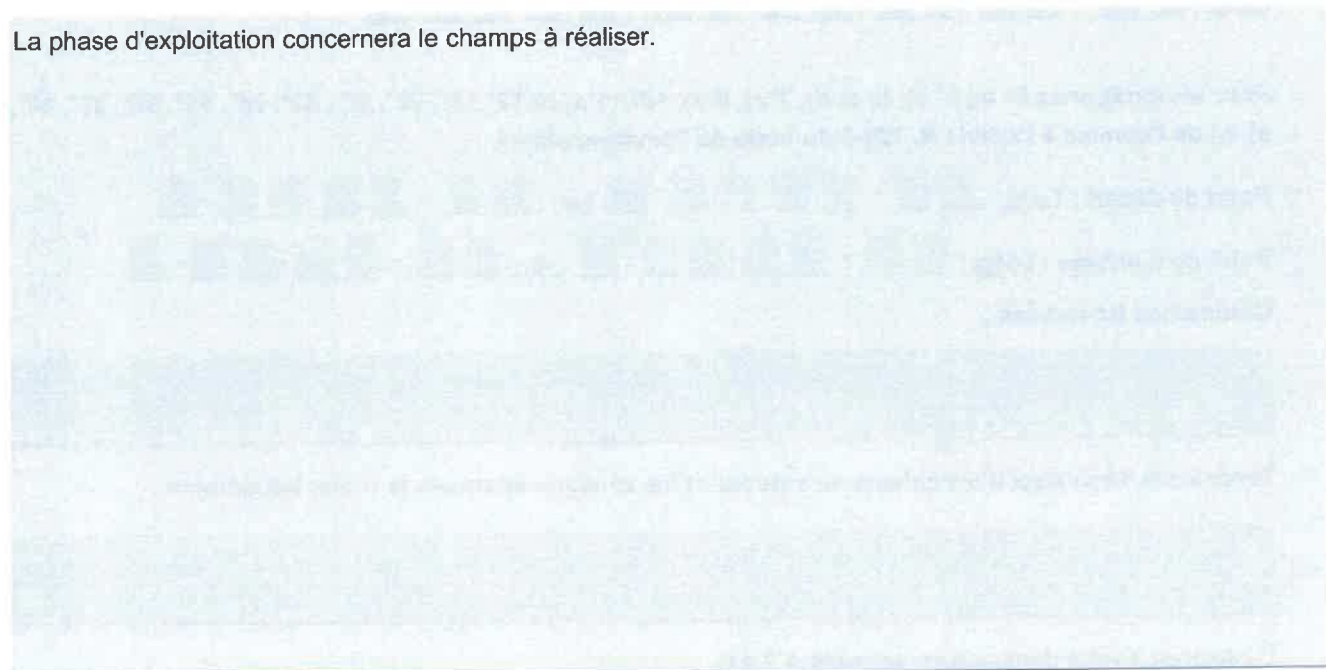

4.4 À quelle(s) procédure(s) administrative(s) d'autorisation le projet a-t-il été ou sera-t-il soumis ?

- ① La décision de l'autorité chargée de l'examen au cas par cas devra être jointe au(x) dossier(s) d'autorisation(s).

Autorisation de défrichement



4.5 Dimensions et caractéristiques du projet et superficie globale de l'opération - préciser les unités de mesure utilisées

Grandeurs caractéristiques du projet	Valeurs
Superficie défrichée	0.82ha
Superficie du massif	5 ha

4.6 Localisation du projet

Adresse et commune d'implantation

Numéro : Voie :

Lieu-dit : Boussac

Localité : saint simon

Code postal : 1 5 1 3 0 BP : Cedex :

Coordonnées géographiques^[1]

Long. : 4 4 ° 9 6 , 2 4 " 0 Lat. : 0 2 ° 5 2 , 8 3 " 9

Pour les catégories 5° a), 6° a), b) et c), 7°a), 9°a), 10°,11°a) b),12°,13°, 22°, 32°, 33°, 34°, 35°, 36°, 37°, 38°, 43° a), b) de l'annexe à l'article R. 122-2 du code de l'environnement

Point de départ : Long. : ° , " Lat. : ° , "

Point de d'arrivée : Long. : ° , " Lat. : ° , "

Communes traversées :

Précisez le document d'urbanisme en vigueur et les zonages auxquels le projet est soumis :

 Joignez à votre demande les annexes n°2 à 6.

4.7 S'agit-il d'une modification/extension d'une installation ou d'un ouvrage existant ?

☐ Oui ☒ Non

4.7.1 Si oui, cette installation ou cet ouvrage avait-il fait l'objet d'une évaluation environnementale ?

☐ Oui ☒ Non

[1] Pour l'outre-mer, voir notice explicative.

4.7.2 Si oui, décrivez sommairement les différentes composantes de votre projet et indiquez à quelle date il a été autorisé ? En cas de modification du projet, préciser les caractéristiques du projet « avant /après ».

5 Sensibilité environnementale de la zone d'implantation envisagée

① Afin de réunir les informations nécessaires pour remplir le tableau ci-dessous, vous pouvez vous rapprocher des services instructeurs, et vous référer notamment à l'outil de cartographie interactive Géo-IDE, disponible sur le site de chaque direction régionale.

Le site Internet du ministère de l'environnement vous propose, dans la rubrique concernant la demande de cas par cas, la liste des sites internet où trouver les données environnementales par région utiles pour remplir le formulaire.

Le projet se situe-t-il :	Oui	Non	Lequel/Laquelle ?
Dans une zone naturelle d'intérêt écologique, faunistique et floristique de type I ou II (ZNIEFF) ?	<input checked="" type="checkbox"/>	<input type="checkbox"/>	ZNIEFF de type II Mont du Cantal à 100%.
En zone de montagne ?	<input type="checkbox"/>	<input checked="" type="checkbox"/>	
Dans une zone couverte par un arrêté de protection de biotope ?	<input type="checkbox"/>	<input checked="" type="checkbox"/>	
Sur le territoire d'une commune littorale ?	<input type="checkbox"/>	<input checked="" type="checkbox"/>	
Dans un parc national, un parc naturel marin, une réserve naturelle (nationale ou régionale), une zone de conservation halieutique ou un parc naturel régional ?	<input type="checkbox"/>	<input checked="" type="checkbox"/>	

Le projet se situe-t-il :	Oui	Non	Lequel/Laquelle ?
Sur un territoire couvert par un plan de prévention du bruit, arrêté ou le cas échéant, en cours d'élaboration ?	<input type="checkbox"/>	<input checked="" type="checkbox"/>	
Dans un bien inscrit au patrimoine mondial ou sa zone tampon, un monument historique ou ses abords ou un site patrimonial remarquable ?	<input type="checkbox"/>	<input checked="" type="checkbox"/>	
Dans une zone humide ayant fait l'objet d'une délimitation ?	<input type="checkbox"/>	<input checked="" type="checkbox"/>	
Dans une commune couverte par un plan de prévention des risques naturels prévisibles (PPRN) ou par un plan de prévention des risques technologiques (PPRT) ?	<input type="checkbox"/>	<input checked="" type="checkbox"/>	
Si oui, est-il prescrit ou approuvé ?	<input type="checkbox"/>	<input type="checkbox"/>	
Dans un site ou sur des sols pollués ?	<input type="checkbox"/>	<input checked="" type="checkbox"/>	
Dans une zone de répartition des eaux ?	<input type="checkbox"/>	<input checked="" type="checkbox"/>	
Dans un périmètre de protection rapprochée d'un captage d'eau destiné à la consommation humaine ou d'eau minérale naturelle ?	<input type="checkbox"/>	<input checked="" type="checkbox"/>	
Dans un site inscrit ?	<input type="checkbox"/>	<input checked="" type="checkbox"/>	

Le projet se situe-t-il dans ou à proximité :	Oui	Non	Lequel et à quelle distance ?
D'un site Natura 2000 ?	<input type="checkbox"/>	<input checked="" type="checkbox"/>	
D'un site classé ?	<input type="checkbox"/>	<input checked="" type="checkbox"/>	

6 Caractéristiques de l'impact potentiel du projet sur l'environnement et la santé humaine au vu des informations disponibles

6.1 Le projet est-il susceptible d'avoir les incidences notables suivantes ?

Veuillez compléter le tableau suivant :

Incidences potentielles		Oui	Non	De quelle nature ? De quelle importance ? Appréciez sommairement l'impact potentiel
Ressources	Engendre-t-il des prélèvements d'eau ? Si oui, dans quel milieu ?	<input type="checkbox"/>	<input checked="" type="checkbox"/>	
	Impliquera-t-il des drainages/ou des modifications prévisibles des masses d'eau souterraines ?	<input type="checkbox"/>	<input checked="" type="checkbox"/>	
	Est-il excédentaire en matériaux ?	<input type="checkbox"/>	<input checked="" type="checkbox"/>	
	Est-il déficitaire en matériaux ?	<input type="checkbox"/>	<input checked="" type="checkbox"/>	
	Si oui, utilise-t-il les ressources naturelles du sol ou du sous-sol ?	<input type="checkbox"/>	<input checked="" type="checkbox"/>	

Incidences potentielles		Oui	Non	De quelle nature ? De quelle importance ? Appréciez sommairement l'impact potentiel
Ressources	Est-il en adéquation avec les ressources disponibles, les équipements d'alimentation en eau potable/ assainissement ?	<input type="checkbox"/>	<input checked="" type="checkbox"/>	
	Est-il susceptible d'entraîner des perturbations, des dégradations, des destructions de la biodiversité existante : faune, flore, habitats, continuités écologiques ?	<input type="checkbox"/>	<input checked="" type="checkbox"/>	
Milieu naturel	Si le projet est situé dans ou à proximité d'un site Natura 2000, est-il susceptible d'avoir un impact sur un habitat / une espèce inscrit(e) au Formulaire Standard de Données du site ?	<input type="checkbox"/>	<input checked="" type="checkbox"/>	
	Engendre-t-il la consommation d'espaces naturels, agricoles, forestiers, maritimes ?	<input type="checkbox"/>	<input checked="" type="checkbox"/>	
Risques	Est-il concerné par des risques technologiques ?	<input type="checkbox"/>	<input checked="" type="checkbox"/>	
	Est-il concerné par des risques naturels ?	<input type="checkbox"/>	<input checked="" type="checkbox"/>	
	Engendre-t-il des risques sanitaires ?	<input type="checkbox"/>	<input checked="" type="checkbox"/>	
	Est-il concerné par des risques sanitaires ?	<input type="checkbox"/>	<input checked="" type="checkbox"/>	

Incidences potentielles		Oui	Non	De quelle nature ? De quelle importance ? Appréciez sommairement l'impact potentiel
Nuisances	Engendre-t-il des déplacements/des trafics ?	<input type="checkbox"/>	<input checked="" type="checkbox"/>	
	Est-il source de bruit ?	<input type="checkbox"/>	<input checked="" type="checkbox"/>	
	Est-il concerné par des nuisances sonores ?	<input type="checkbox"/>	<input checked="" type="checkbox"/>	
	Engendre-t-il des odeurs ?	<input type="checkbox"/>	<input checked="" type="checkbox"/>	
	Est-il concerné par des nuisances olfactives ?	<input type="checkbox"/>	<input checked="" type="checkbox"/>	
	Engendre-t-il des vibrations ?	<input type="checkbox"/>	<input checked="" type="checkbox"/>	
	Est-il concerné par des vibrations ?	<input type="checkbox"/>	<input checked="" type="checkbox"/>	
	Engendre-t-il des émissions lumineuses ?	<input type="checkbox"/>	<input checked="" type="checkbox"/>	
	Est-il concerné par des émissions lumineuses ?	<input type="checkbox"/>	<input checked="" type="checkbox"/>	
Émissions	Engendre-t-il des rejets dans l'air ?	<input type="checkbox"/>	<input checked="" type="checkbox"/>	
	Engendre-t-il des rejets liquides ?	<input type="checkbox"/>	<input checked="" type="checkbox"/>	
	Si oui, dans quel milieu ?	<input type="checkbox"/>	<input checked="" type="checkbox"/>	

Incidences potentielles		Oui	Non	De quelle nature ? De quelle importance ? Appréciez sommairement l'impact potentiel
Émissions	Engendre-t-il des effluents ?	<input type="checkbox"/>	<input checked="" type="checkbox"/>	
	Engendre-t-il la production de déchets non dangereux, inertes, dangereux ?	<input type="checkbox"/>	<input checked="" type="checkbox"/>	
Patrimoine/Cadre de vie/Population	Est-il susceptible de porter atteinte au patrimoine architectural, culturel, archéologique et paysager ?	<input type="checkbox"/>	<input checked="" type="checkbox"/>	
	Engendre-t-il des modifications sur les activités humaines (agriculture, sylviculture, urbanisme, aménagements), notamment l'usage du sol ?	<input checked="" type="checkbox"/>	<input type="checkbox"/>	Défrichement permettant la mise en œuvre d'une activité agricole sur les parcelles.

6.2 Les incidences du projet identifiées au 6.1 sont-elles susceptibles d'être cumulées avec d'autres projets existants ou approuvés ?

☐ Oui ☒ Non

Si oui, décrivez lesquelles :

6.3 Les incidences du projet identifiées au 6.1 sont-elles susceptibles d'avoir des effets de nature transfrontière ?

☐ Oui ☒ Non

Si oui, décrivez lesquelles :

6.4 Description des principaux résultats disponibles issus des évaluations pertinentes des incidences sur l'environnement requises au titre d'autres législations applicables

Afin d'éviter de nuire à l'environnement, l'exploitation et le défrichement seront réalisés par temps adapté à la situation topographique.

6.5 Description, le cas échéant, des mesures et caractéristiques du projet susceptibles d'être retenues ou mises en œuvre pour éviter ou réduire les effets négatifs notables du projet sur l'environnement ou la santé humaine (en y incluant les scénarios alternatifs éventuellement étudiés) et permettant de s'assurer de l'absence d'impacts résiduels notables. Il convient de préciser et de détailler ces mesures (type de mesures, contenu, mise en œuvre, suivi, durée).

7 Auto-évaluation (facultatif)

① Au regard du formulaire rempli, estimez-vous qu'il est nécessaire que votre projet fasse l'objet d'une évaluation environnementale ou qu'il devrait en être dispensé ? Expliquez pourquoi.

Il en sera dispensé car il y a aucun problème environnemental présent sur le secteur.

8 Annexes

8.1 Annexes obligatoires

Objet		
1	Document CERFA n°14734 intitulé « informations nominatives relatives au maître d'ouvrage ou pétitionnaire » - non publié .	<input checked="" type="checkbox"/>
2	Si le projet fait l'objet d'un examen au cas par cas dans le cadre du dispositif prévu aux I et II de l'article R.122-2-1 du code de l'environnement (clause file), la décision administrative soumettant le projet au cas par cas.	<input type="checkbox"/>
3	Un plan de situation au 1/25 000 ou, à défaut, à une échelle comprise entre 1/16 000 et 1/64 000 (il peut s'agir d'extraits cartographiques du document d'urbanisme s'il existe).	<input checked="" type="checkbox"/>
4	Au minimum, 2 photographies datées de la zone d'implantation, avec une localisation cartographique des prises de vue, l'une devant permettre de situer le projet dans l'environnement proche et l'autre de le situer dans le paysage lointain.	<input checked="" type="checkbox"/>
5	Un plan du projet ou, pour les travaux, ouvrages ou aménagements visés aux catégories 5° a), 6°a), b) et c), 7°a), 9°a), 10°, 11°a), b), 12°, 13°, 22°, 32°, 33°, 34°, 35°, 36, 37°, 38°, 43° a) et b) de l'annexe à l'article R. 122-2 du code de l'environnement un projet de tracé ou une enveloppe de tracé	<input checked="" type="checkbox"/>
6	Sauf pour les travaux, ouvrages ou aménagements visés aux 5° a), 6°a), b) et c), 7° a), 9°a), 10°, 11°a), b), 12°, 13°, 22°, 32°, 33°, 34°, 35°, 36, 37°, 38°, 43° a) et b) de l'annexe à l'article R. 122-2 du code de l'environnement : plan des abords du projet (100 mètres au minimum) pouvant prendre la forme de photos aériennes datées et complétées si nécessaire selon les évolutions récentes, à une échelle comprise entre 1/2 000 et 1/5 000. Ce plan devra préciser l'affectation des constructions et terrains avoisinants ainsi que les canaux, plans d'eau et cours d'eau	<input type="checkbox"/>
7	Si le projet est situé dans un site Natura 2000, un plan de situation détaillé du projet par rapport à ce site. Dans les autres cas, une carte permettant de localiser le projet par rapport aux sites Natura 2000 sur lesquels le projet est susceptible d'avoir des effets.	<input type="checkbox"/>

8.2 Autres annexes volontairement transmises par le maître d'ouvrage ou pétitionnaire

① Veuillez compléter le tableau ci-joint en indiquant les annexes jointes au présent formulaire d'évaluation, ainsi que les parties auxquelles elles se rattachent.

Objet		
1	Coordonnées du pétitionnaire : (Bousquet Danielle) 651 67 64 92 15 250 Grandettes 1 Chemin de la Limentale	<input checked="" type="checkbox"/>
2		<input type="checkbox"/>
3		<input type="checkbox"/>
4		<input type="checkbox"/>
5		<input type="checkbox"/>

9 Engagement et signature

Je certifie sur l'honneur avoir pris en compte les principaux résultats disponibles issus des évaluations pertinentes des incidences sur l'environnement requises au titre d'autres législations applicables ☒

Je certifie sur l'honneur l'exactitude des renseignements ci-dessus ☒

Nom BEYSSAC

Prénom BENJAMIN

Qualité du signataire TECHNICIEN FORESTIER

À AURILLAC

Fait le 0 9 / 0 5 / 2 0 2 3



Signature du (des) demandeur(s)



Sources :
Copyright © CIGN-Paris © Cedestre.gouv.fr
CIGN 2022 - Extrait Scan25 - Autorisation N° 222202
IMPRESSION AUTORISÉE DU SCAN 25 POUR UN USAGE INTERNE UNIQUEMENT

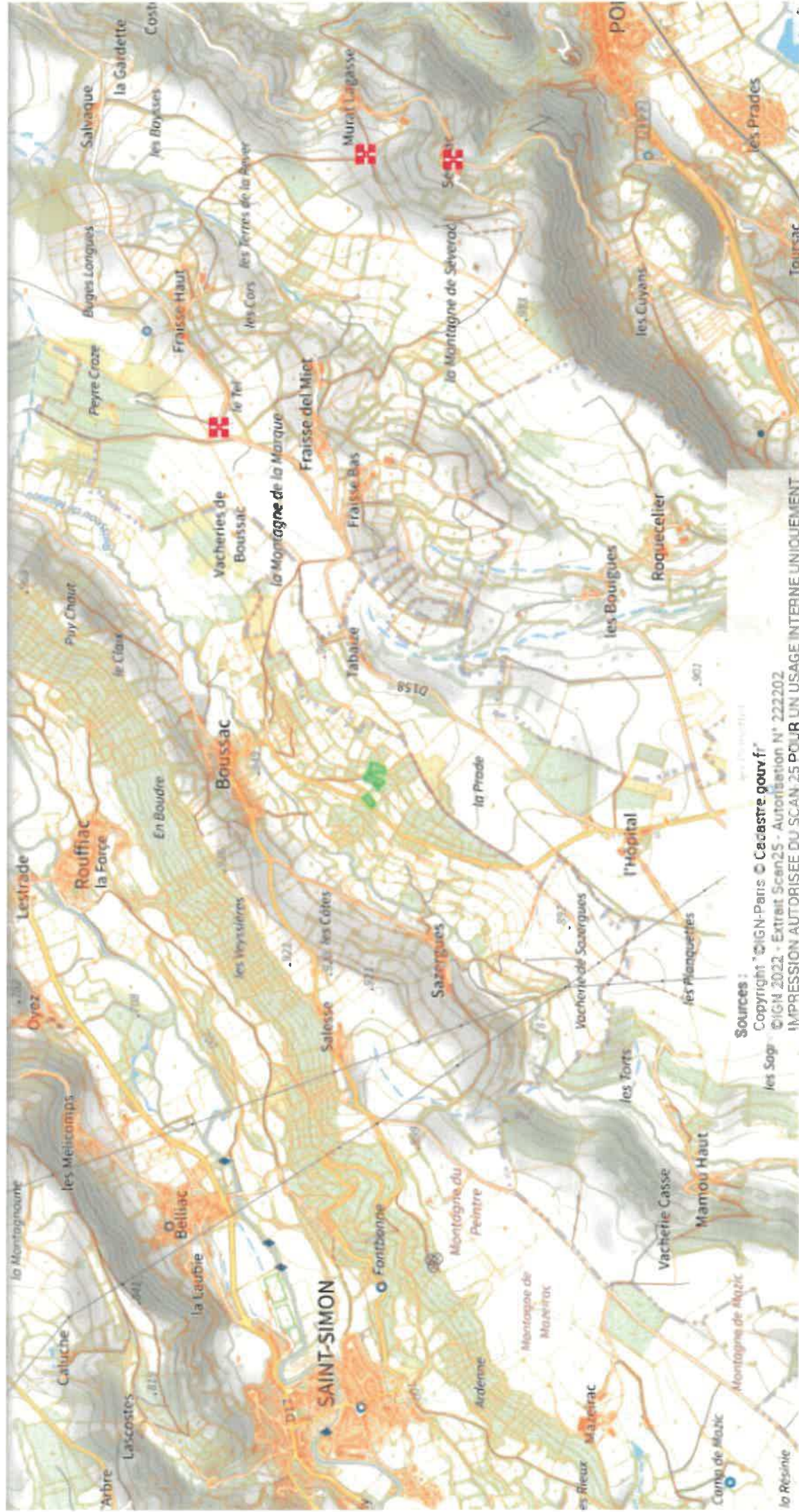

Sources :
Copyright © IGN-Paris © Cadastre.gouv.fr
IGN 2022 - Extrait Scen25 - Autorisation N° 222202
IMPRESSION AUTORISÉE DU SCAN 25 POUR UN USAGE INTERNE UNIQUEMENT

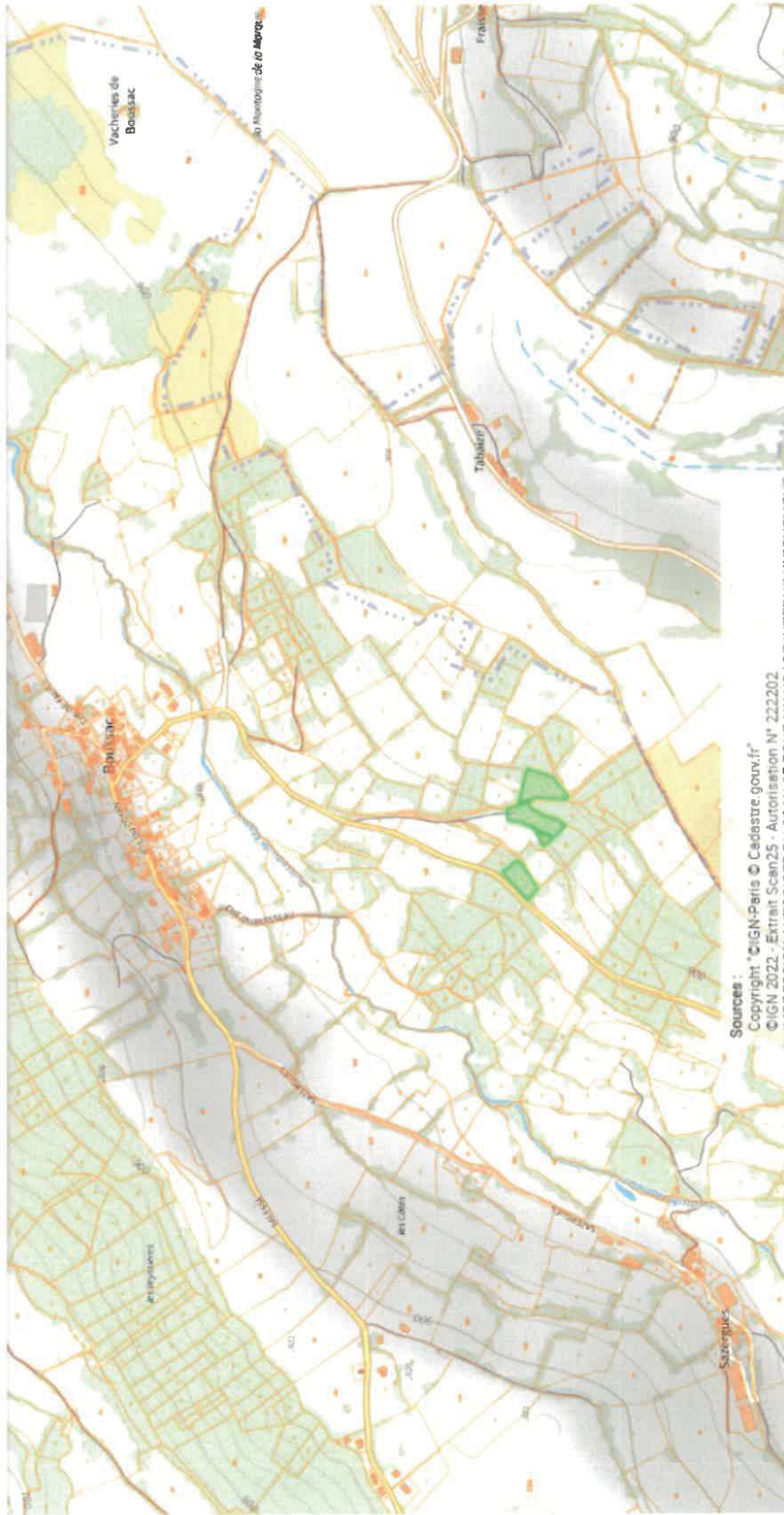



Sources :
Copyright © IGN-Paris © Cadastre.gouv.fr
© IGN 2022 - Extrait Scan25 - Autorisation N° 222202
IMPRESSION AUTORISÉE DU SCAN 25 POUR UN USAGE INTERNE UNIQUEMENT

- Sur la commune de SAINT SIMON (Cantal)
Dépendances du lieudit Boussac .

Une propriété rurale sise dans les dépendances du lieudit
de Boussac Commune de SAINT SIMON comprenant bâtiment
d'exploitation, pâture, jardins, vergers, prés, terres, bruyères, bois,

Figurant au cadastre sous les références suivantes :

Sect.	Numéro	Lieudit	Nature	Contenance		
				ha	a	ca
BK	62	L'Arbre	Pâtur	1	24	40
BK	92	Les Vergnes	Pâtur		23	70
BK	110	En saumon sud	Lande		20	00
BK	112	En saumon sud	Pré		55	10
BK	113	En saumon sud	Taillis		03	95
BK	114	En saumon sud	Futaie		28	25
BK	116	En saumon sud	Futaie		43	15
BK	163	Prés capelots	Taillis		04	35
BK	164	Prés capelots	Pré		23	75
BK	181	Les cotes sud	Pré	1	45	80
BK	182	Les cotes sud	Pré		45	55
BK	183	Les cotes sud	Pâtur		66	15
BK	184	Les cotes sud	Pâtur		67	90
BK	185	Les cotes sud	Taillis		16	75
BK	186	Les cotes sud	Pâtur		42	85
BK	187	Les cotes sud	Taillis		15	55
BL	1	Boussac	Pâtur		24	28
BM	22	Les chardouens	Lande		08	75
BM	23	Les chardouens	Pâtur	1	05	15
BM	27	Les chardouens	Pâtur	1	11	70
BM	28	Les chardouens	Lande		07	45
BM	51	Le pradal	Pré		16	90
BM	69	Le Coudercou	Terre		25	35
BM	100	Le Coudercou	Pâtur		40	00
BM	107	En saumon	Lande		58	50
BM	109	En saumon	Pâtur		36	10
BM	110	En saumon	Pâtur	1	04	85
BM	111	En saumon	Pâtur		73	90
BM	120	En saumon	Pâtur		21	35
BM	121	En saumon	Pâtur		23	50
BM	127	En saumon	Pâtur		92	85
BM	130	Les puechs gisclas	Pâtur		27	30
BM	131	Les puechs gisclas	Pâtur		29	65
BM	132	Les puechs gisclas	Pâtur		34	10
BN	37	En pouilleuse	Pâtur		76	63
BN	54	Le communal	Pré		17	67
BN	57	Le communal	Pâtur		94	51

NAH

CHRISTOPHE DUMONT

JEAN-MARIE BOYER

MARIE RIVIERE-LAVERGNE

NOTAIRES ASSOCIES

Successeurs Etudes Vergne, Jalenques, Martin, Boyer, Henri, Bouysse, Anthérieu

14 Avenue de la République (parking sur l'arrière) – B.P. 71 – 15017 AURILLAC CEDEX
TEL. 04 71 48 50 00 (LIGNES GROUPEES) – FAX : 04 71 64 39 78

ATTESTATION

JE SOUSSIGNEE

Je soussignée, Maître Nelly ALRIVIE VANTAL, notaire associé de la Société Civile Professionnelle dénommée "NOTAIRES REPUBLIQUE" titulaire d'un Office Notarial à AURILLAC (15000), 14, avenue de la République,

CERTIFIE ET ATTESTE

Qu'aux termes d'un acte en date du vingt deux décembre DEUX MILLE DIX reçu par Maître Christophe DUMONT

Il a été attribué à :

Madame Danièle Marie Josèphe CHARBONNEL, Conseillère de banque, épouse de Monsieur Yann BOUSQUET demeurant à SAINT SIMON (Cantal) Salesse.

- Sur la commune de SAINT SIMON (Cantal) En Saumon.

Diverses parcelles de terre.

Figurant au cadastre sous les références suivantes :

Sect.	Numéro	Lieu-dit	Nature	Contenance		
				ha	a	ca
BM	115	En Saumon			91	20
BM	117	En Saumon			31	10
BM	119	En Saumon			37	70
BM	181	En Saumon			47	45
Contenance totale				2	07	45

Nelly

SOCIETE TITULAIRE D'UN OFFICE NOTARIAL
e-mail : officenotarial.14av.rep@notaires.fr

FERME LE LUNDI ET LE SAMEDI APRES-MIDI - RECEPTION SUR RENDEZ-VOUS

BUREAU DE MAURS : TEL : 04 71 46 01 52 – FAX : 04 71 49 76 36

BUREAU DU ROUGET : TEL : 04 71 46 11 41 – FAX : 04 71 46 92 99

BUREAU DE PIERREFORT : TEL : 04 71 23 33 60 – FAX : 04 71 23 31 45

MEMBRE D'UNE ASSOCIATION AGREEE – LE REGLEMENT PAR CHEQUE EST ACCEPTE

DEMANDE D'AUTORISATION DE DÉFRICHEMENT

Articles L.341-3, R.341-1 et suivants du code forestier

(Avant de remplir cette demande, veuillez lire attentivement la notice d'information)

Veuillez transmettre l'original de la demande avec ses pièces-jointes, à la Direction Départementale des Territoires (et de la Mer) du département principal dans lequel se situe les défrichements ou à la Direction de l'Alimentation, de l'Agriculture et de la Forêt (DAAF) pour les DOM, selon l'une des modalités suivantes :

1- par courrier en recommandé avec avis de réception

2- par remise sur place à la DDT(M) ou à la DAAF, contre un récépissé de dépôt

3- par téléprocédure accessible par internet : <https://agriculture-portail.6tzen.fr/default/requests/cerfa13632/>

Si votre projet est à cheval sur plusieurs départements, il vous faudra plusieurs autorisations : vous devez transmettre dans les mêmes conditions, une copie de votre demande comportant la totalité de votre projet (sans ses pièces-justificatives), à chacun des autres départements concernés. Pour la téléprocédure, si vous avez bien renseigné dans le formulaire les départements de votre projet, ces différentes transmissions se feront automatiquement.

Dans tous les cas, veuillez conserver un exemplaire de votre demande.

RÉSERVÉ À L'ADMINISTRATION

À L'USAGE DU MINISTÈRE EN CHARGE DES FORÊTS – NE RIEN INSCRIRE DANS CETTE SECTION GRISÉE

N° DOSSIER : _____ DATE DE RÉCEPTION : ____/____/____

IDENTIFICATION DU DEMANDEUR

POUR TOUS LES DEMANDEURS (la liste des pièces à joindre figure en page 3)

N° SIRET : _____ ou N° PACAGE : _____ ou

N° NUMAGRIT* : _____ ou ☐ Si aucun numéro attribué, cocher la case → ☐

*attribué par le ministère chargé de l'agriculture pour les usagers n'ayant pas de N° SIRET

POUR LES DEMANDEURS PERSONNES PHYSIQUES (joindre pièce 11, le cas échéant)

Nom, prénom du demandeur : Madame ☒ Monsieur ☐ BOUSQUET Danielle

né(e) le ____/____/____ à : Saint Simon dépt : 15 Pays : France

Nom, prénom du représentant mandaté pour présenter la demande, le cas échéant : BEYSSAC Benjamin

POUR LES DEMANDEURS EN INDIVISION (joindre pièce 11)

Nom de l'indivision demandeuse : _____

Nom, prénom du représentant mandaté pour présenter la demande : Madame ☐ Monsieur ☐ _____

né(e) le ____/____/____ à : _____ dépt : ____ Pays : _____

POUR LES DEMANDEURS PERSONNES MORALES (joindre pièce 12 ou 13)

Raison sociale et type de société ou collectivité demandeuse : _____

Nom et Prénom du représentant habilité à déposer la demande : _____

Nom, Prénom du responsable de projet (si différent) : _____

COORDONNÉES DU BÉNÉFICIAIRE DE L'AUTORISATION

Adresse du demandeur : _____ complément d'adresse : UNISYLVIA

Code postal : 15000 Commune : Auriolac

Coordonnées de contact du demandeur ☐ ou de son représentant ☒ ou de son responsable de projet ☐ (cocher la case correspondante) :

Téléphone : _____ ; _____

Mél : _____

LA DEMANDE D'AUTORISATION DE DÉFRICHER PORTE SUR LES TERRAINS SUIVANTS : (joindre pièce 1 et 2)

Dénomination de la propriété ou du massif contenant les terrains à défricher : Massif de Boussac

[illegible]

(1) Si la commune a un Plan Local d'Urbanisme, préciser le classement de la parcelle au moment du dépôt de la demande et notamment si elle est classée en «Espace Boisé Classé» (EBC).

CARACTÉRISTIQUES DU PROJET

Surface totale à défricher : 0 ha 82 a 00 ca (1ca = 1m²)

N° du département unique ou principal des travaux | | 1 | 5 |

Autres départements concernés par les travaux : N° de département 2 |__|__| N° de département 3 |__|__|

Destination principale des terrains après défrichement (pour les destinations agricoles, préciser prairie, culture, vigne,...) : _____

Praine.

Projet nécessitant un permis de construire (cocher la case si "oui") : ☐

Autres autorisations ou déclarations déjà déposées relatives au projet (cocher la case si "aucune") : ☐

Type : _____ Date de dépôt : _____ Nom de l'autorité administrative : _____

Type : _____ Date de dépôt : _____ Nom de l'autorité administrative : _____

PROPRIÉTAIRE DES TERRAINS À DÉFRICHER ET SES AYANTS DROIT : (joindre pièce 3 et 7 si ayants droit)

NOM ET PRÉNOM OU RAISON SOCIALE	QUALITÉ (indivisaire, usufruitier, nu-propriétaire,...)	ADRESSE	TÉLÉPHONE
BOUSQUET Danièle	Propriétaire	15 950 / Grande Piles	

LISTE DES PIÈCES JUSTIFICATIVES À JOINDRE À VOTRE DEMANDE (ARTICLE R.341-1 DU CODE FORESTIER)

N°	Pièces	Dans quels cas fournir cette pièce ?	Pièce jointe
1	Plan de situation (extrait de carte au 1/25000 ^{ème} ou au 1/50000 ^{ème}) localisant les terrains à défricher et la commune la plus proche ;	Tous demandeurs	<input type="checkbox"/>
2	Le ou les extraits des feuilles du plan cadastral contenant les parcelles concernées et précisant l'emprise des surfaces à défricher pour les besoins du projet (emprise du bâti, des aires de travail, des accès et stationnements, des réseaux de raccordement,...) ;	Tous demandeurs	<input type="checkbox"/>
3	Attestation de propriété (relevé de propriété de moins de 6 mois délivré par les Services des Impôts Fonciers ou acte notarié à jour) ;	Tous demandeurs	<input type="checkbox"/>
4	Échéancier prévisionnel des travaux de défrichement ;	Exploitant de carrière	<input type="checkbox"/>
Projets susceptibles d'avoir un impact sur l'environnement :			
5	Évaluation des incidences Natura 2000. Cette évaluation peut être intégrée à l'étude d'impact ou à la demande d'examen au cas par cas ;	Défrichement impactant ou susceptible d'impacter un site Natura 2000	<input type="checkbox"/>
6	<ul style="list-style-type: none"> Décision de l'Autorité environnementale portant dispense de la réalisation d'une étude d'impact après examen au cas par cas ; ou dans le cas contraire : Etude d'impact ; 	Défrichement de 0,5 ha à moins de 25 ha	<input type="checkbox"/>
7	Étude d'impact ;	Défrichement à partir de 25 ha	<input type="checkbox"/>
Pièces justifiant de la maîtrise foncière des terrains :			
8	Les pièces justifiant de l'accord exprès du propriétaire des terrains (ou de son représentant mandaté) si ce dernier n'est pas le demandeur ;	Demandeurs non propriétaires (hors cas des pièces 9 et 10)	<input type="checkbox"/>
9	Copie de la déclaration d'utilité publique ;	Si le demandeur peut bénéficier de l'expropriation pour cause d'utilité publique	<input type="checkbox"/>
10	Accusé de réception de l'envoi au propriétaire de la demande d'autorisation de défrichement ;	Si le demandeur bénéficie d'une servitude pour le transport ou la distribution d'énergie prévue au 1° du R341-1 du code forestier	<input type="checkbox"/>
Habilitation du signataire à déposer la demande :			
11	Mandat autorisant le mandataire à déposer la demande ;	Particuliers non propriétaires, indivisions	<input type="checkbox"/>
12	L'acte autorisant le représentant qualifié de la personne morale à déposer la demande (Délibération du conseil d'administration, extrait Kbis de moins de 6 mois,...) ;	Personne morale autre qu'une collectivité	<input type="checkbox"/>
13	Délibération de l'assemblée délibérante autorisant son représentant à déposer la demande ;	Collectivité	<input type="checkbox"/>

ENGAGEMENTS ET SIGNATURE

Je soussigné (nom et prénom) : BOUSQUET Danielle

- certifie avoir pouvoir pour représenter le demandeur dans le cadre de la présente formalité ;
- certifie l'exactitude de l'ensemble des informations fournies dans le présent formulaire et les pièces jointes.

Au nom du demandeur indiqué en page 1 et pour son compte, je demande l'autorisation de procéder au défrichement des parcelles indiquées page 2 conformément au plan de délimitation joint à ma demande (pièce 2) et m'engage à respecter les conditions qui seront subordonnées à cette autorisation.

Fait le 09/05/2023

cachet (le cas échéant) et signature du demandeur

MENTIONS LÉGALES

La loi n°78-17 du 6 janvier 1978 relative à l'informatique, aux fichiers et aux libertés s'applique aux réponses faites sur ce formulaire. Elle garantit un droit d'accès et de rectifications pour les données à caractère personnel vous concernant auprès de l'organisme qui traite votre demande.

NOTAIRES ASSOCIES

Successeurs Etudes Vergne, Jalenques, Martin, Boyer, Henri, Bouysse, Anthérieu

14 Avenue de la République (parking sur l'arrière) - B.P. 71 - 15017 AURILLAC CEDEX
TEL. 04 71 48 50 00 (LIGNES GROUPEES) - FAX : 04 71 64 39 78

ATTESTATION

JE SOUSSIGNEE

Maître Nelly ALRIVIE VANTAL, notaire associé de la Société Civile Professionnelle dénommée "NOTAIRES REPUBLIQUE" titulaire d'un Office Notarial à AURILLAC (15000), 14, avenue de la République,

CERTIFIE ET ATTESTE qu'aux termes d'un acte de partage en date du PREMIER SEPTEMBRE DEUX MILLE DIX SEPT reçu par Maître Christophe DUMONT

Il a notamment été attribué à :

Monsieur Yann BOUSQUET, agriculteur, et Madame Danièle Marie Joséphe CHARBONNEL, Conseillère de banque, son épouse, demeurant ensemble à SAINT SIMON (Cantal) Salesse.

Nés

Monsieur Yann BOUSQUET à AURILLAC (Cantal) le Madame Danièle CHARBONNEL à AURILLAC (Cantal) le

- Sur la commune de SAINT SIMON (Cantal) LES VERGNES .

Diverses parcelles de terre

Figurant au cadastre sous les références suivantes :

Sect.	Numéro	Lieudit	Contenance		
			ha	a	ca
BM	101	LE COUDERCOU		69	10
BM	114	EN SAUMON		92	90
BM	126	EN SAUMON	1	31	60
BM	144	LES PUECHS GISCLAS		44	55
BN	58	LE COMMUNAL	2	14	23
BN	79	LE CLAIX		57	36

EN FOI DE QUOI j'ai délivré la présente attestation pour servir et valoir ce que de droit.

Fait en mon Etude.

Le 29 décembre 2022

SOCIÉTÉ TITULAIRE D'UN OFFICE NOTARIAL

e-mail : office.dumontetassocies@notaires.fr

FERME LE LUNDI ET LE SAMEDI APRES-MIDI - RECEPTION SUR RENDEZ-VOUS

BUREAU DE MAURS :

TEL : 04 71 49 01 52 - FAX : 04 71 49 76 36

BUREAU DU ROUGET-PERS :

TEL : 04 71 46 11 41 - FAX : 04 71 46 92 99

BUREAU DE PIERREFORT :

TEL : 04 71 23 33 60 - FAX : 04 71 23 31 45

MEMBRE D'UNE ASSOCIATION AGREEE - LE REGLEMENT PAR CHEQUE EST ACCEPTE

BN	67	Le claix	Pâture		63	51
BO	17	Montagne de falies	Lande		19	36
BO	18	Montagne de falies	Terre		65	14
BO	20	Montagne de falies	Pâture		47	88
BO	36	Les montades	Pâture	1	09	65
BO	41	Les montades	Pâture		95	95
BO	53	Les montades	Pâture	1	13	77
BO	55	Les montades	Pâture		32	60
BL	2	Boussac			01	02
Contenance totale					23	06 57

EN FOI DE QUOI j'ai délivré la présente attestation pour servir et valoir ce que de droit.

Fait en mon Etude,
Le 29 décembre 2022

C. DUMONT - J.M. ROYER - M. RIVIERE
NOTAIRES ASSOCIES
Société titulaire d'un office notarial
14, Avenue de la République - BP 71
15017 AURILLAC Cedex
Tél. 04 71 48 50 00 / Fax 04 71 64 39 78