

SELAS NOVELAB

Annexe 2

Localisation du site

Extrait Géoportail, échelle 1/25 000^{ème}

SAINT-GEORGES-
DE-RENEINS

ARNAS

Site

VILLEFRANCHE-SUR-SAÔNE

VILLEFRANCHE-SUR-SAÔNE

GLEIZE

500 m

— Limites communales

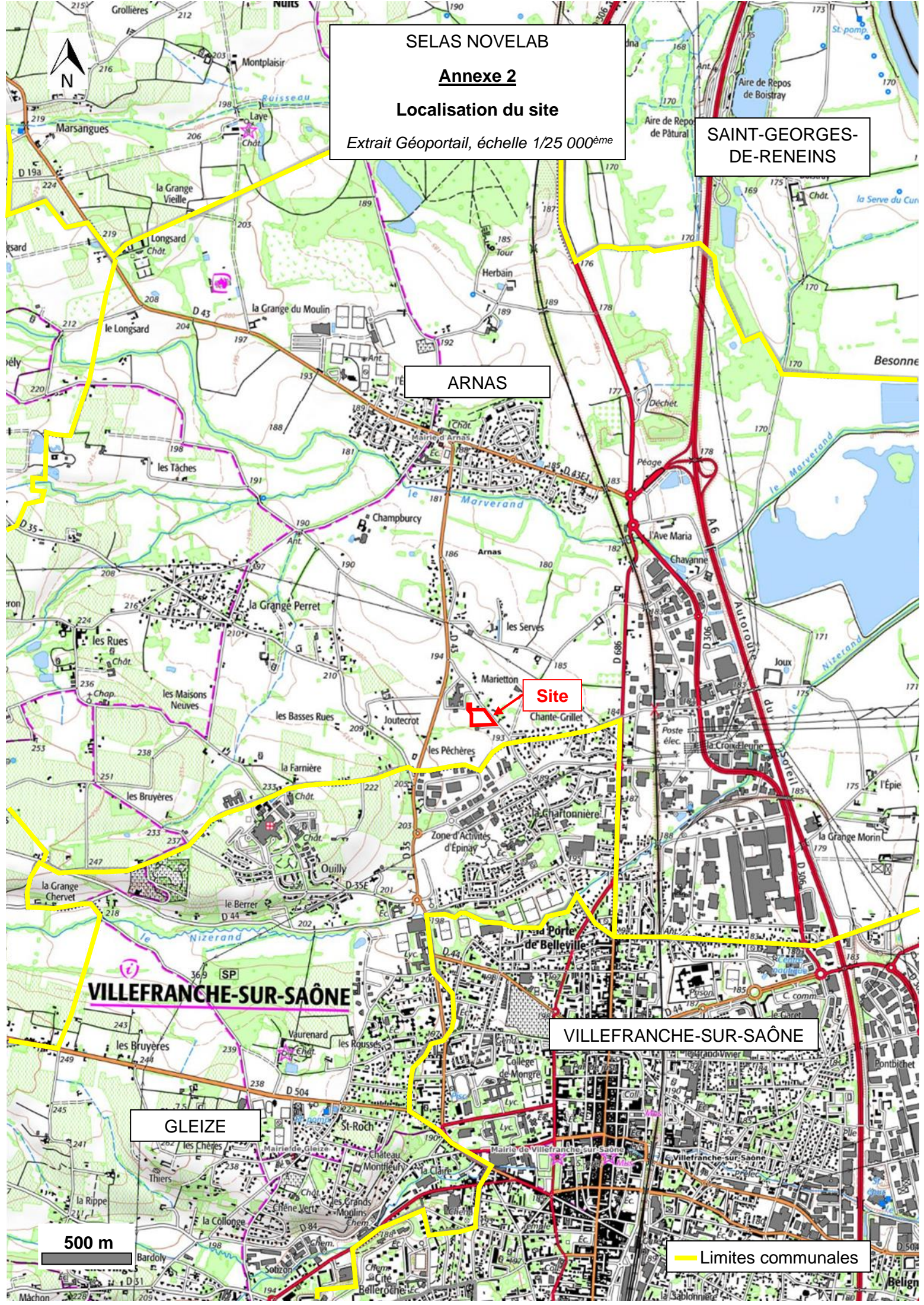

SELAS NOVELAB

Annexe 3

Photographies de la zone d'implantation

Orientation des prises de vue 1 et 2

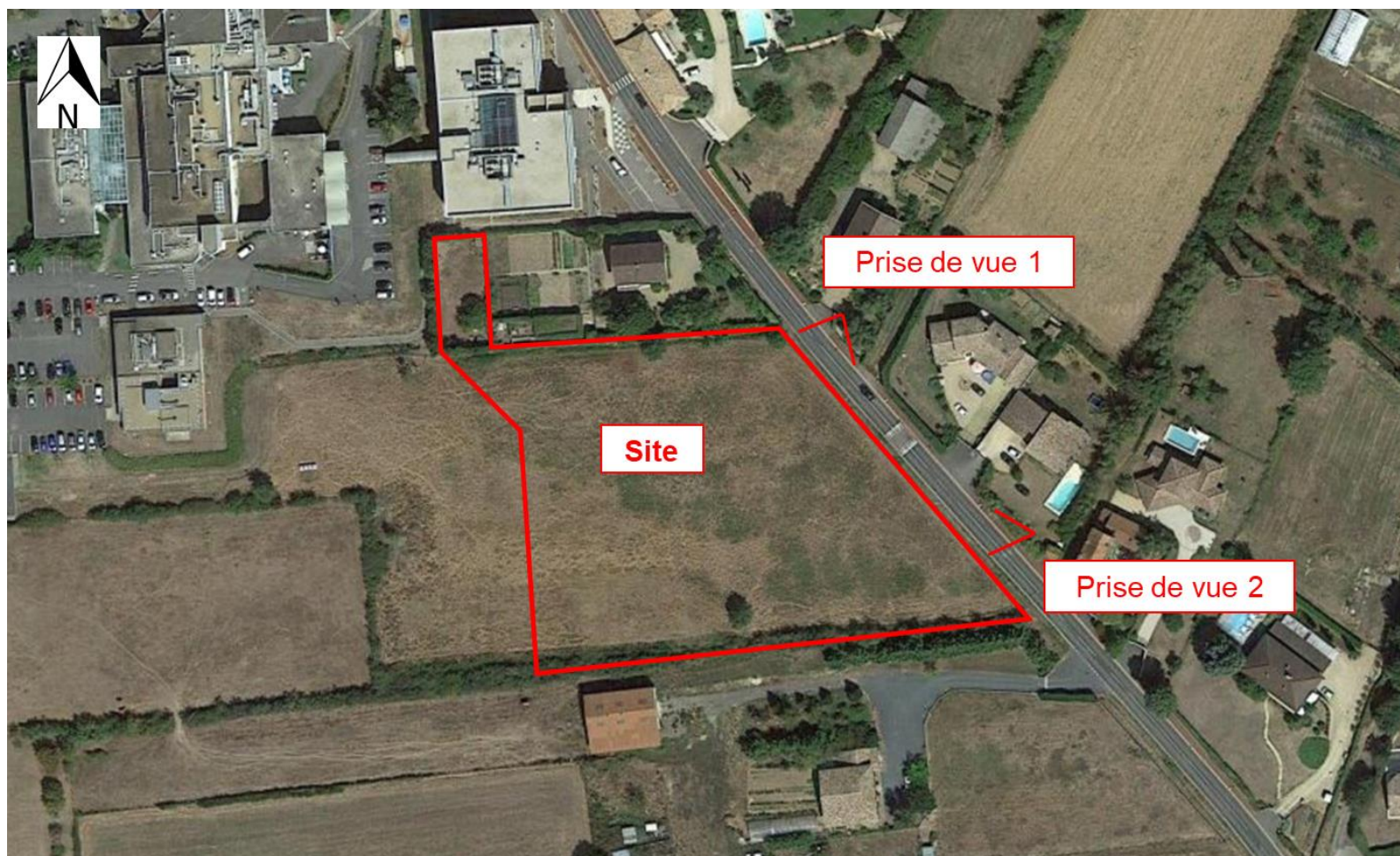

SELAS NOVELAB

Annexe 3

Photographies de la zone d'implantation

*Prise de vue 1 – vue de l'angle Nord-Est (date
de prise de vue : 29 juillet 2021)*



SELAS NOVELAB

Annexe 3

Photographies de la zone d'implantation

*Prise de vue 2 – vue de l'angle Sud-Est (date
de prise de vue : 29 juillet 2021)*



69 400 ARNAS

PLAN DE MASSE ZOOM

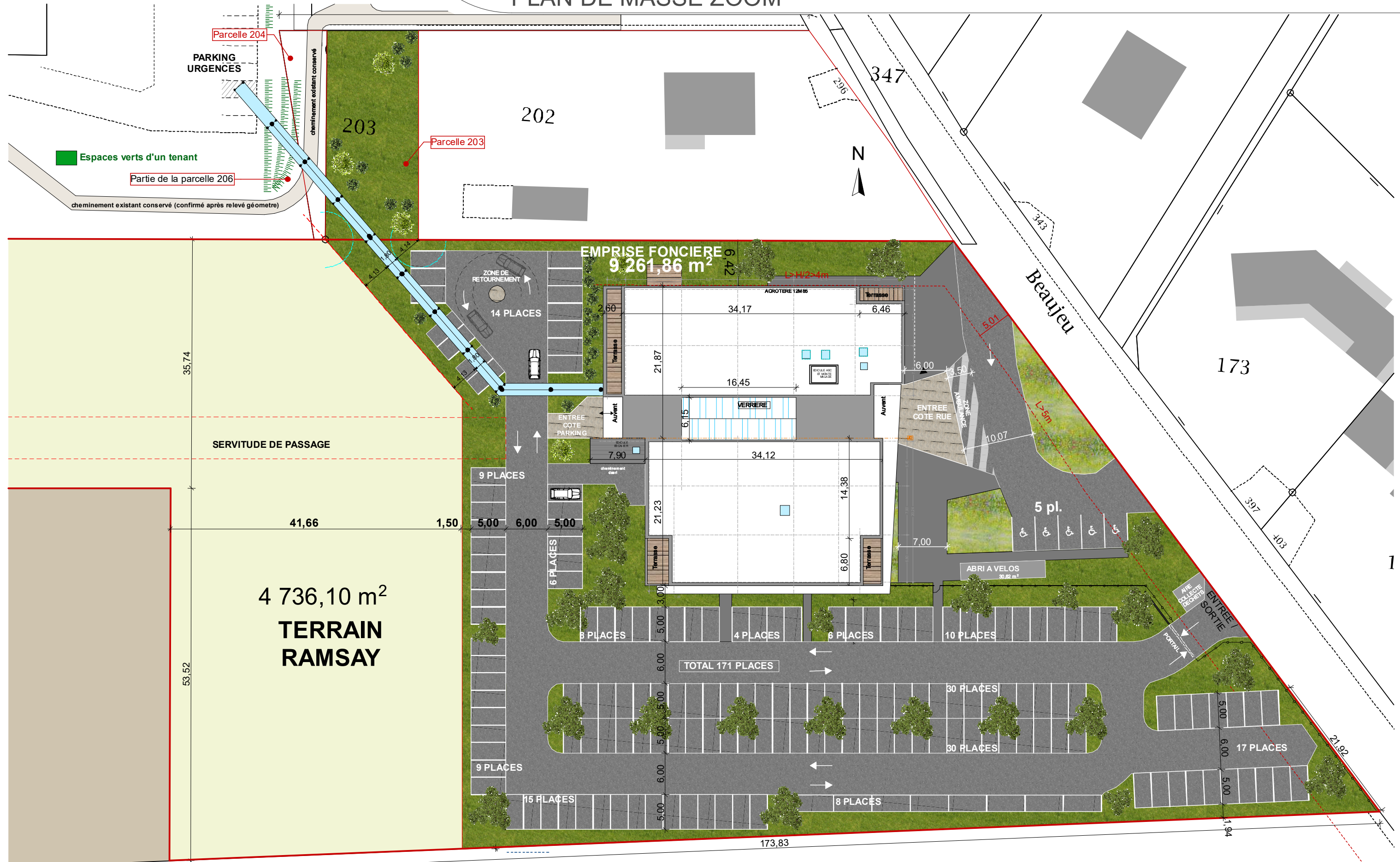

DIRECTION GÉNÉRALE DES
FINANCES PUBLIQUES

EXTRAIT DU PLAN CADASTRAL

SELAS NOVELAB

Annexe 5

Voisinage du site dans un rayon de 100 m

Extrait Cadastral, échelle 1/2 500^{ème}

Département :
RHONECommune :
ARNAS

Section : AM
Feuille : 000 AM 01

Échelle d'origine : 1/2000
Échelle d'édition : 1/2500

Date d'édition : 04/05/2021
(fuseau horaire de Paris)

Coordonnées en projection : RGF93CC46

Le plan visualisé sur cet extrait est géré par le
centre des impôts foncier suivant :
SDIF du Rhône
PTGC 165, rue Garibaldi 69401
69401 LYON Cedex 03
tél. 04.78.63.33.00 -fax 04.78.63.30.20
ptgc.690.lyon@dqfip.finances.gouv.fr

Cet extrait de plan vous est délivré par :

cadastre.gouv.fr
©2017 Ministère de l'Action et des Comptes
publics

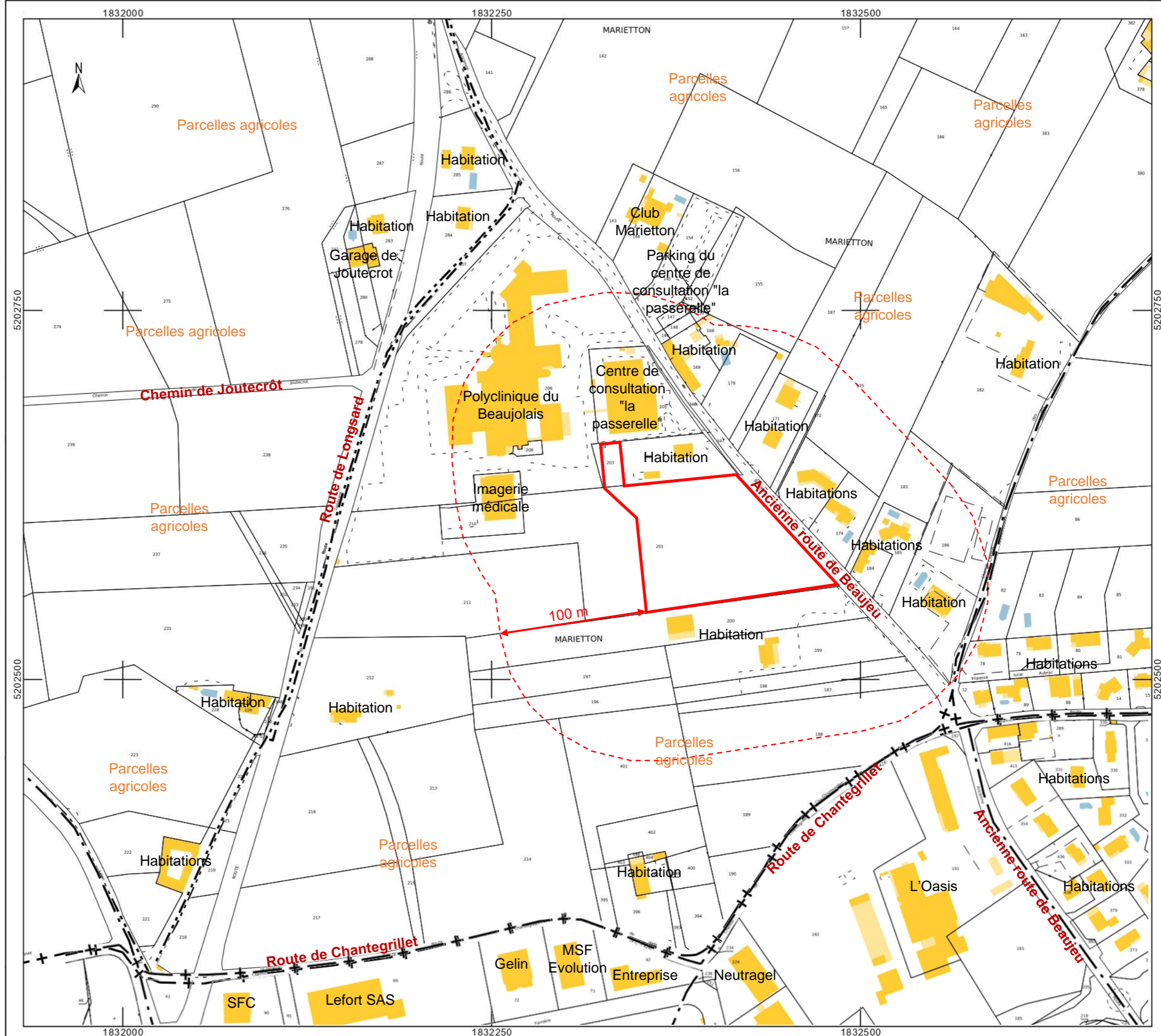



SELAS NOVELAB

Annexe 6

Sites NATURA 2000

Extrait Géoportail

ZSC
« Prairies humides et forêts
alluviales du Val de Saône
aval »
FR8202006

ZSC
« La Dombes »
FR8201635

ZPS
« La Dombes »
FR8212016

Site

VILLEFRANCHE-
-SUR-SAÔNE

Gleizé

Jassans-
-Riottier

St-Didier-
-de-Formans

Trévoux

0 2 km