MSL ARCHITECTES
Architecte DPLG n°d'ordre 044853
145 Rue de l'Olagnière
42410 Saint-Michel-Sur-Rhône
78 Cours Charlemagne - 69002 LYON
contact@msl-architectes.fr
Siret : 430 187 740 000 54

PHOTO-A-

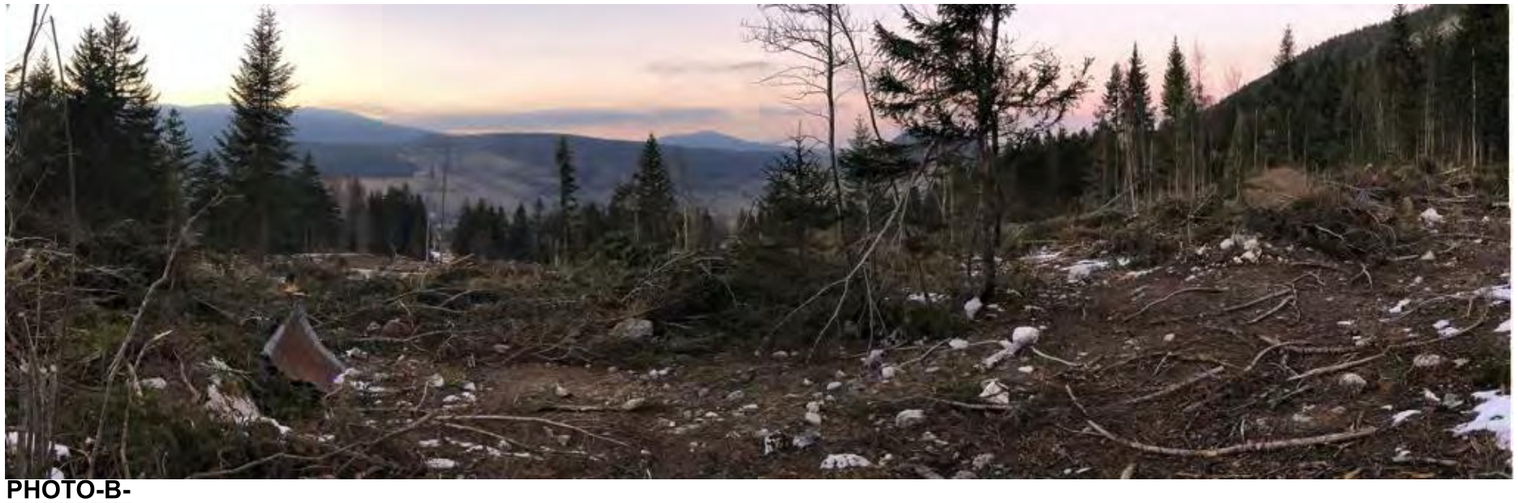

PHOTO-B-

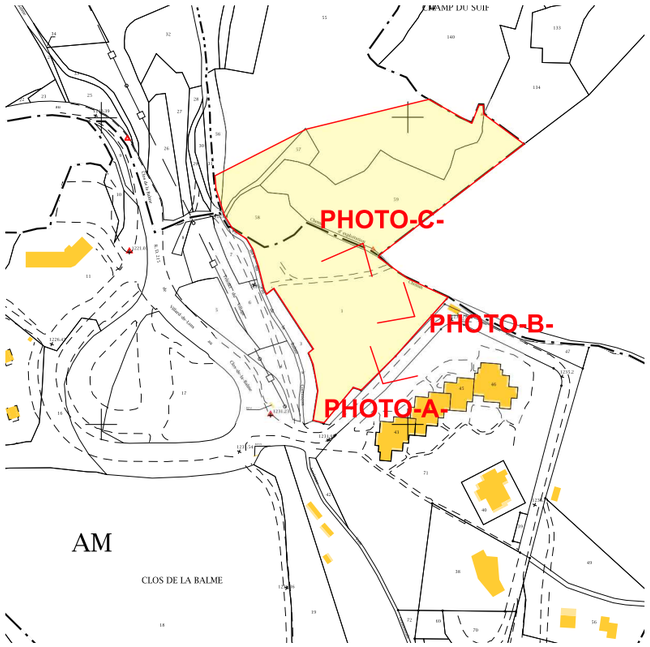

PHOTO-C

Ouvrage :	Maître d'ouvrage :	Maître d'œuvre :
Réalisation d'un ensemble immobilier Clos de la Balme 38 250 - CORRENCON-EN-VERCORS	SCCV LA BALME 252 route N7 38 150 - ROUSSILLON	MSL Architectes Mathieu SILVY-LELIGOIS

N° de plan:	Titre:	Echelle :	Format :	N° de projet :	Contact :	N° de contact :	Email :
PC-07	PHOTOS DU SITE-VUES DANS L'ENVIRONNEMENT PROCHE	1:2, 1:10	A3 Date: 05/05/2021	20-102	Mathieu SILVY-LELIGOIS	06-84-68-68-27	mathieu@msl-architectes.fr justine@msl-architectes.fr

RevID	ChID	Nom de changement	Date

MSL ARCHITECTES
Architecte DPLG n°d'ordre 044853
145 Rue de l'Olagnière
42410 Saint-Michel-Sur-Rhône
78 Cours Charlemagne - 69002 LYON
contact@msl-architectes.fr
Siret : 430 187 740 000 54

PHOTO-D-

PHOTO-E-

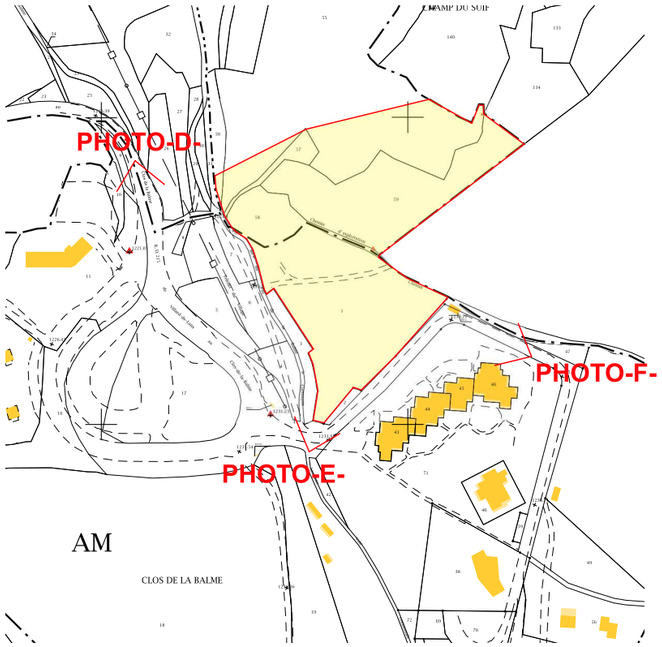

PHOTO-F-

Ouvrage :	Maître d'ouvrage :	Maître d'œuvre :
Réalisation d'un ensemble immobilier Clos de la Balme 38 250 - CORRENCON-EN-VERCORS	SCCV LA BALME 252 route N7 38 150 - ROUSSILLON	MSL Architectes Mathieu SILVY-LELIGOIS

N° de plan:	Titre:	Echelle :	Format :	N° de projet :	Contact :	N° de contact :	Email :
PC-08	PHOTOS DU SITE-VUES DANS L'ENVIRONNEMENT LOINTAIN	1:2, 1:4, 1:2,86	A3 Date: 05/05/2021	20-102	Mathieu SILVY-LELIGOIS	06-84-68-68-27	mathieu@msl-architectes.fr justine@msl-architectes.fr

RevID	ChID	Nom de changement	Date