

Le site comprend les parcelles de la Section AD :
parcelles 52, 62, 73, 84 et 85

Section AD	Feuille 000 AD 01
Référence cadastrale de la parcelle	000 AD 52
Contenance cadastrale	11 484 mètres carrés
Référence cadastrale de la parcelle	000 AD 62
Contenance cadastrale	511 mètres carrés
Référence cadastrale de la parcelle	000 AD 73
Contenance cadastrale	6505 mètres carrés
Référence cadastrale de la parcelle	000 AD 84
Contenance cadastrale	135 128 mètres carrés
Référence cadastrale de la parcelle	000 AD 85
Contenance cadastrale	3210 mètres carrés
Adresse :	809 Route d' Ep nay 69400 GLEIZE

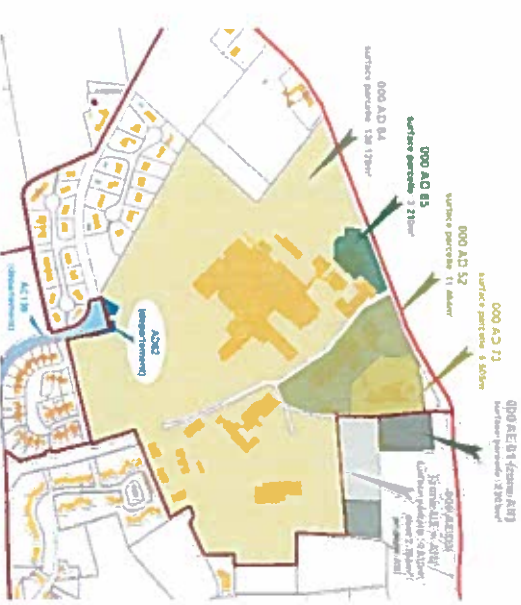

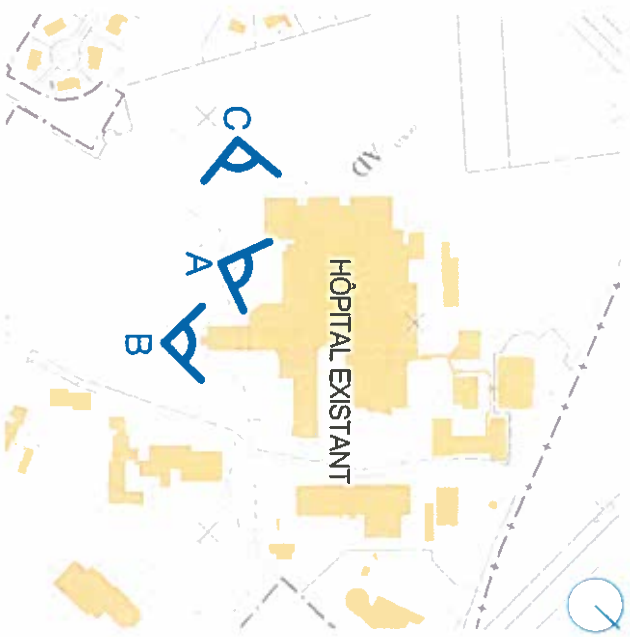
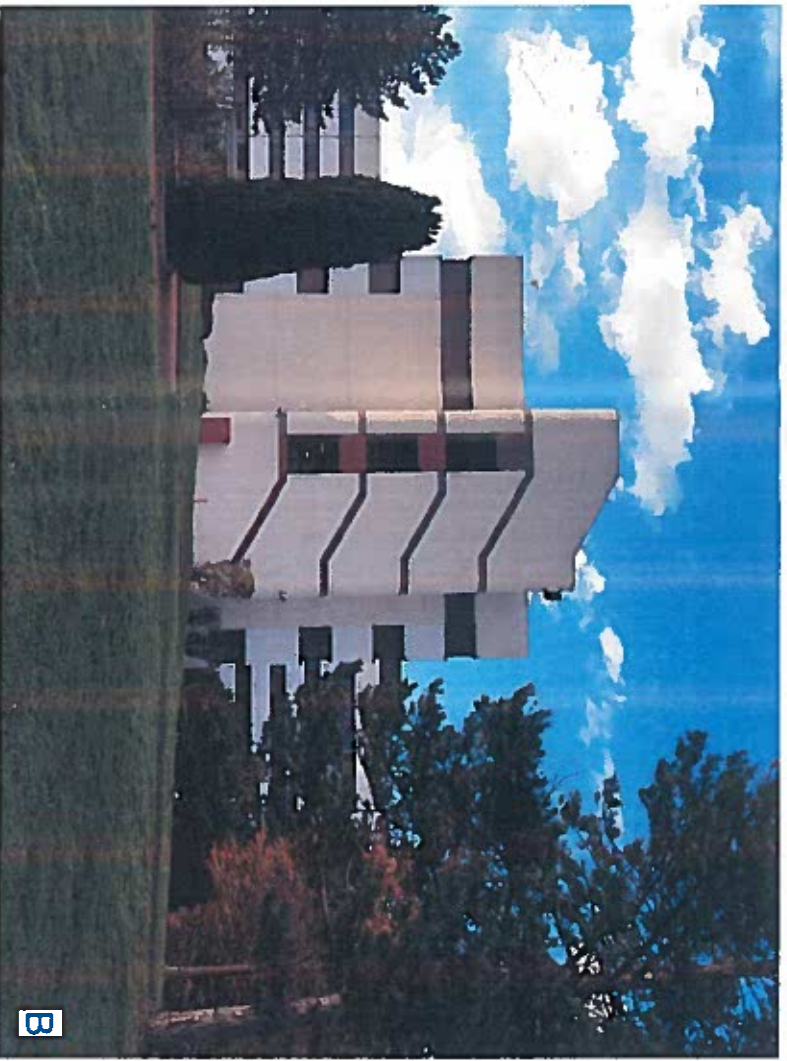

PHOTOS EN DATE DE DÉCEMBRE 2015

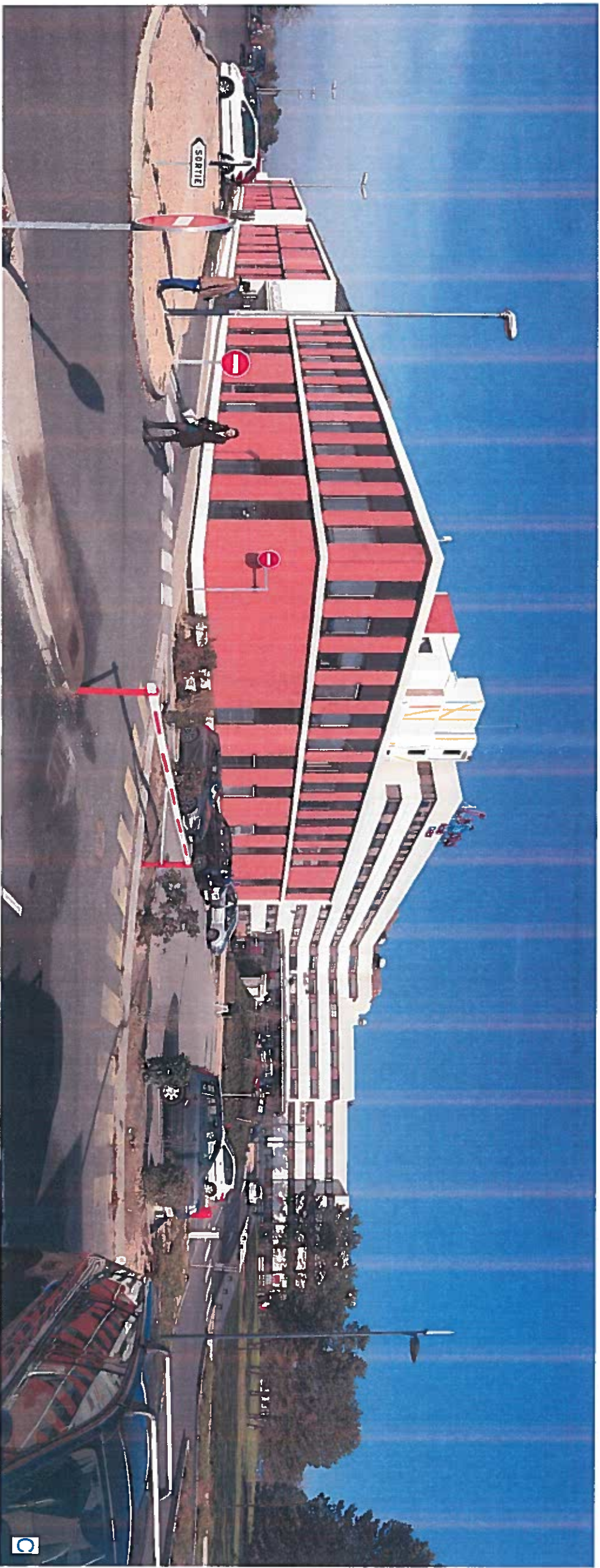

Annexe 3 :
PHOTOGRAPHIES EXISTANTES DU SITE DANS L'ENVIRONNEMENT PROCHE

Architecture
L'Architecture
31 004 99 42 82
agence d'architecture
agence d'architecture

Architecture

EXTENSION HOPITAL NORD-OUEST
Plateau d'Oully-Gleize - 69655 VILLEFRANCHE-SUR-SAÔNE
13/07/17
2006-PC

Annexe 3 : PHOTOGRAPHIES EXISTANTES DU SITE DANS LE PAYSAGE LOINTAIN

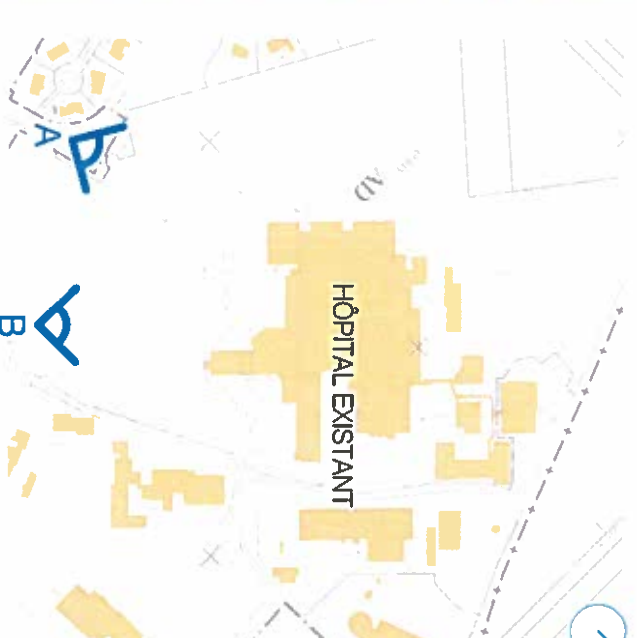

PHOTOS EN DATE DE DÉCEMBRE 2015



ANNEXE 4 :
PLAN DE MASSE DU PROJET AU 1/1000

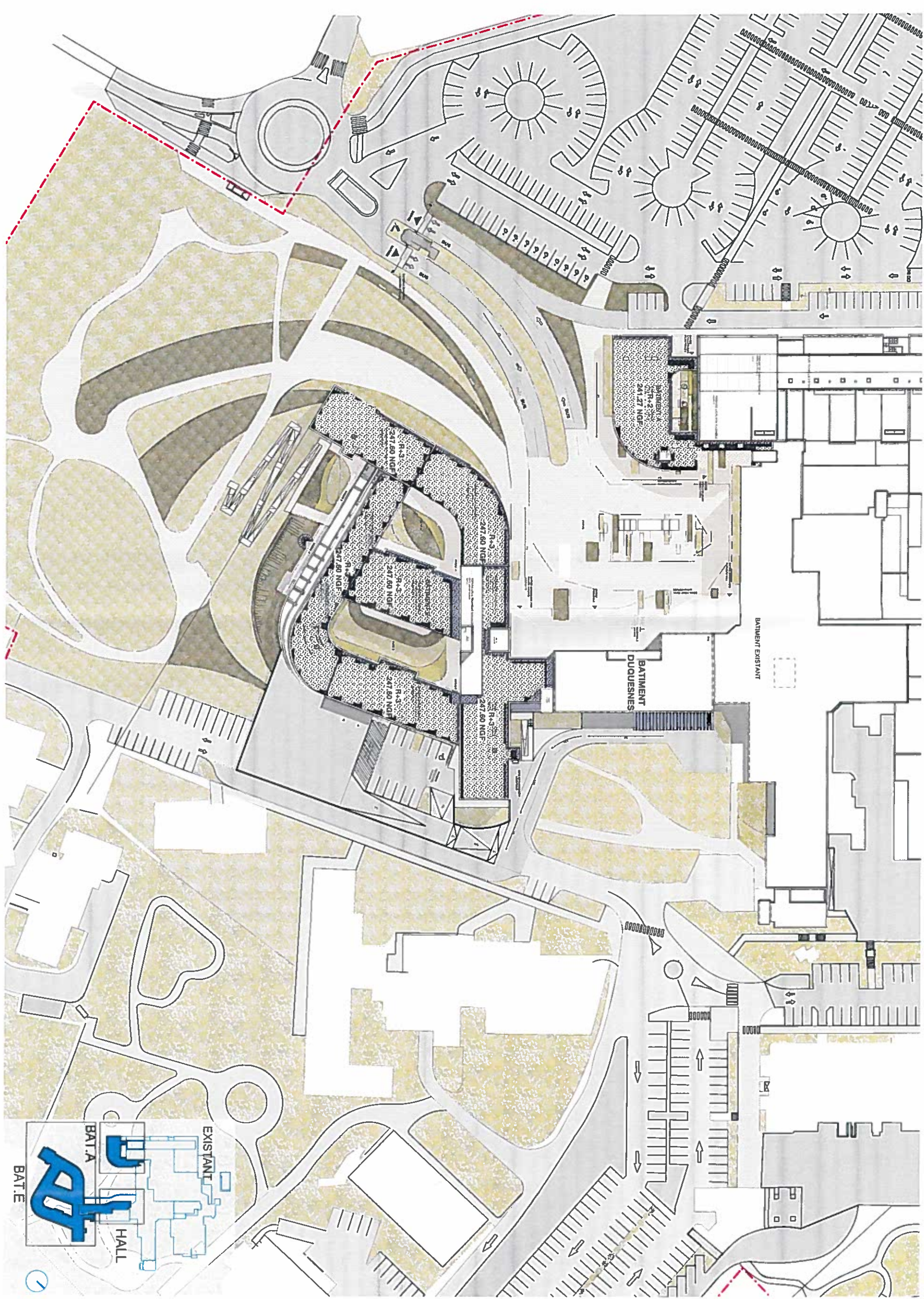

Architecture
C. Camille
13 004 49 742 743
www.camille.com

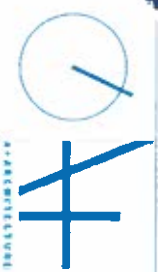

EXTENSION HOPITAL NORD-OUEST
Plateau d'Oully-Gleize - 69655 VILLEFRANCHE-SUR-SAONE
13/07/17
2006-PC



Vue aérienne de l'existant sur l'angle Sud-Ouest
PHOTO EN DATE D'AOUT 2009



Vue aérienne de l'existant sur l'angle Sud-Est
PHOTO EN DATE D'AOUT 2009

ANNEXE 5 :
ABORDS DU PROJET (PHOTOGRAPHIES AÉRIENNES EXISTANTES DU SITE)

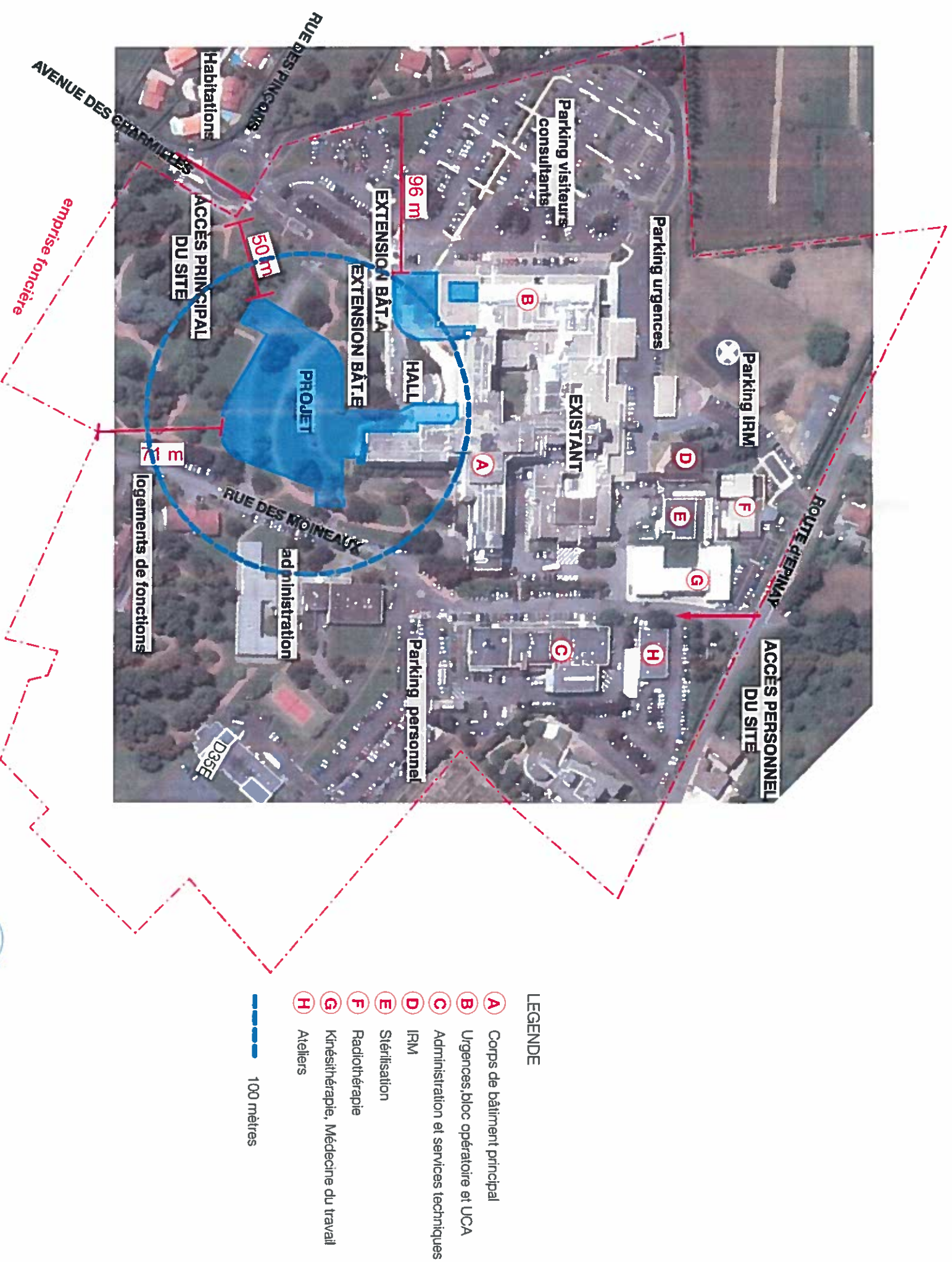



PC
11

PERSPECTIVE D'INSERTION DU PROJET - Vue aérienne d'ensemble sur le site



01b

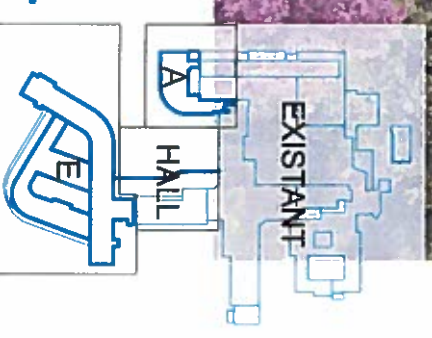

EXTENSION HOPITAL NORD-OUEST
Plateau d'Oully-Gleize - 69655 VILLEFRANCHE-SUR-SAÔNE
13/07/17
2006-PC