

Annexe 2

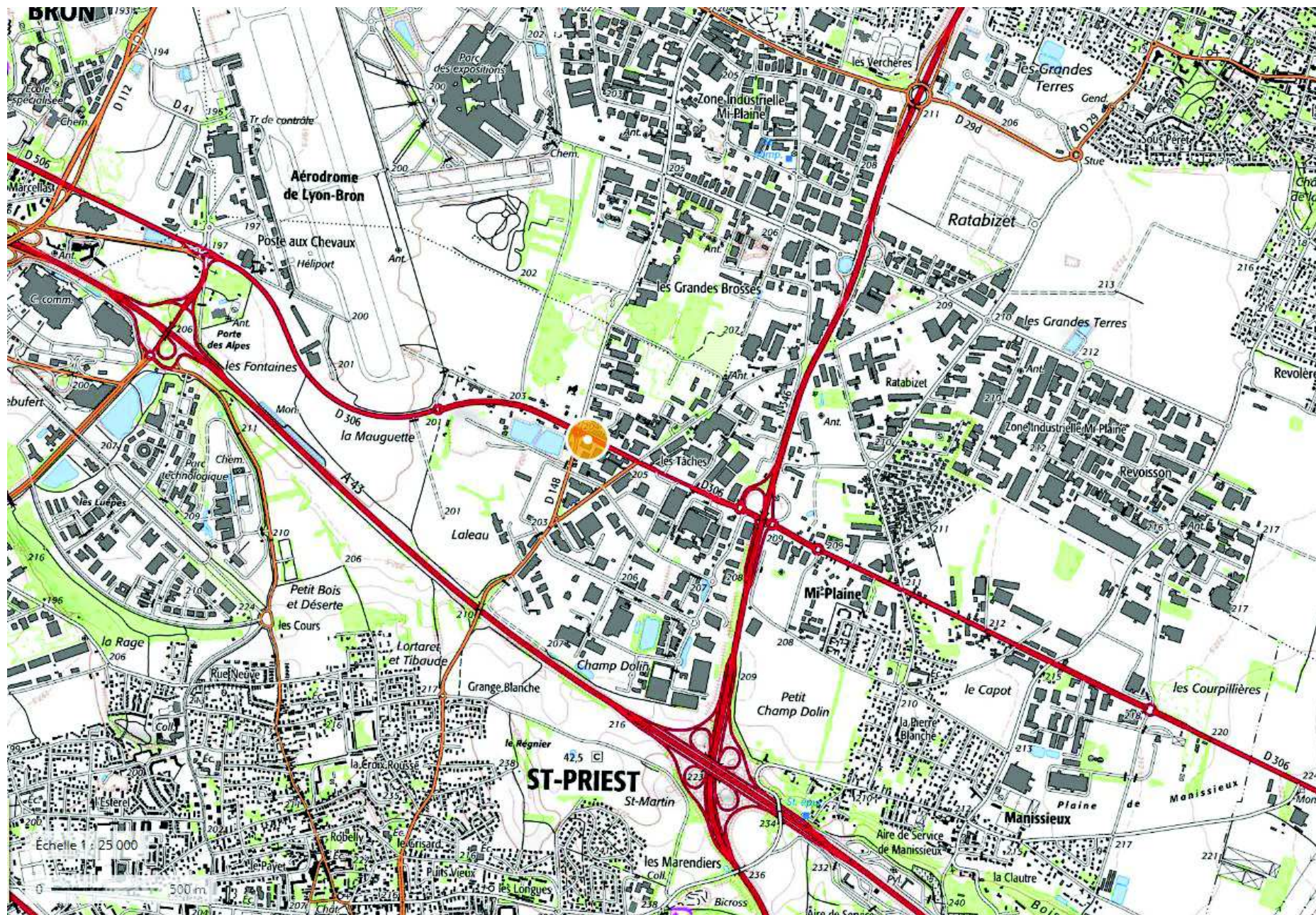

Plan de situation - ETAT DES LIEUX / PROJET
le 27/10/2017 - Echelle : 1/25 000°

LIDL

231 Route de Grenoble
69 800 SAINT PRIEST

Annexe 3



PC 7 - Photographie du site dans l'environnement proche - ETAT DES LIEUX
Le 17/10/2017

LIDL
Route de Grenoble
SAINT PRIEST



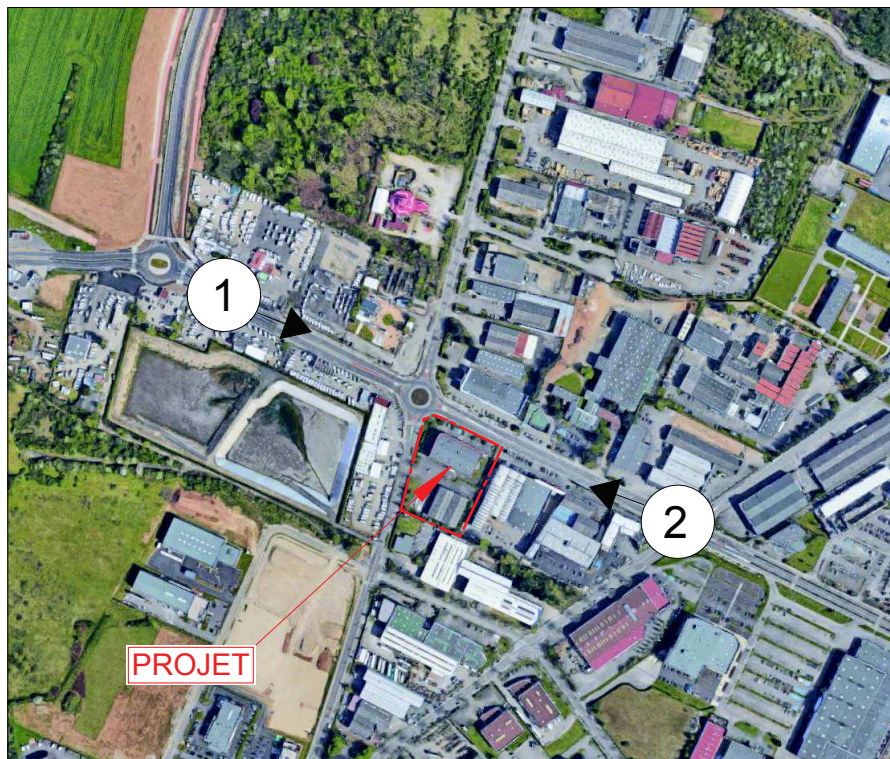

Vue aérienne avec la position des photographies (sans échelle)



① - vue du projet dans le paysage lointain depuis la route de Grenoble



② - vue du projet dans le paysage proche depuis la route de Grenoble



Annexe 4

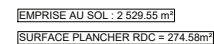

MAÎTRE D'OUVRAGE: SNC LIDL 35, rue Charles Péguy 67039 STRASBOURG Cedex	ARCHITECTE: Jean-Christophe LARDEAU 2325 Avenue de la Mairie 33700 MERIGNAC Téléphone et Minitel 05 56 96 30 00 05 56 96 30 00
--	--

Annexe 5



Échelle 1 : 4 264

0 100 m

Légende:

Registre parcellaire graphique (RPG) 2014

- colza
- orge
- fourrage
- prairie temporaire

Bâtiments

- batiment à caractère industriel, commercial ou agricole
- autre bâtiment

Autres

- hydrographie
- site du projet

source: Géoportail

Annexe 6



Site NATURA 2000 (directive habitats) n° FR8201785
"Pelouses, milieux alluviaux et aquatiques de l'île de Miribel-Jonage"

Site d'étude

Échelle 1 : 68 220

0 1000 m