

# VILLE DE DONZÈRE

## HALLE DES SPORTS

Demande d'examen au cas par cas préalable à la réalisation  
éventuelle d'une évaluation environnementale

### ANNEXES

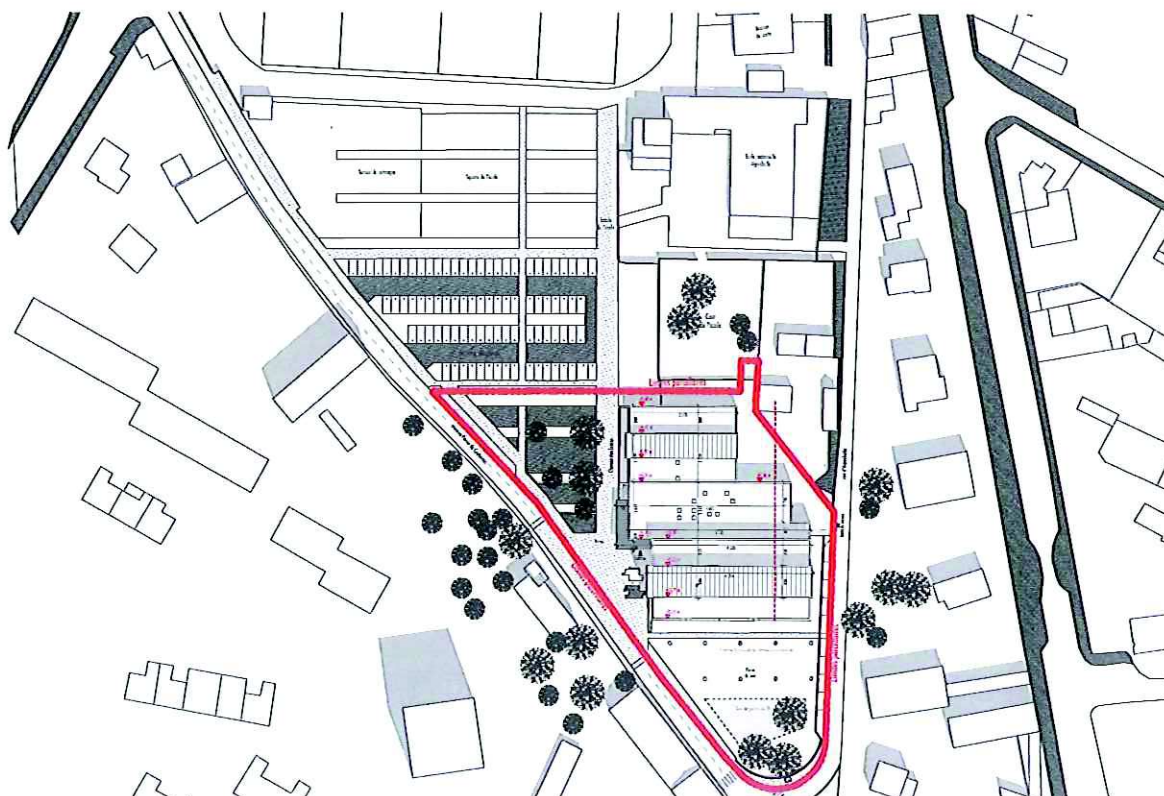

# LE SOMMAIRE :

- ANNEXE 1** Document CERFA n°14734 intitulé « informations nominatives relatives au maître d'ouvrage ou pétitionnaire » – non publié ;
- ANNEXE 2** Un plan de situation au 1/25 000 ou, à défaut, à une échelle comprise entre 1/16 000 et 1/64 000 (Il peut s'agir d'extraits cartographiques du document d'urbanisme s'il existe) ;
- ANNEXE 3** Au minimum, 2 photographies datées de la zone d'implantation, avec une localisation cartographique des prises de vue, l'une devant permettre de situer le projet dans l'environnement proche et l'autre de le situer dans le paysage lointain ;
- ANNEXE 5** Sauf pour les travaux, ouvrages ou aménagements visés aux 5° a), 6°a), b) et c), 7° a), b), 9°a), b), c), d), 10°,11°a), b), 12°, 13°, 22°, 32, 38° ; 43° a) et b) de l'annexe à l'article R. 122-2 du code de l'environnement : plan des abords du projet (100 mètres au minimum) pouvant prendre la forme de photos aériennes datées et complétées si nécessaire selon les évolutions récentes, à une échelle comprise entre 1/2 000 et 1/5 000. Ce plan devra préciser l'affectation des constructions et terrains avoisinants ainsi que les canaux, plans d'eau et cours d'eau ;



## ANNEXE 2 : plan de situation au 1/20 000

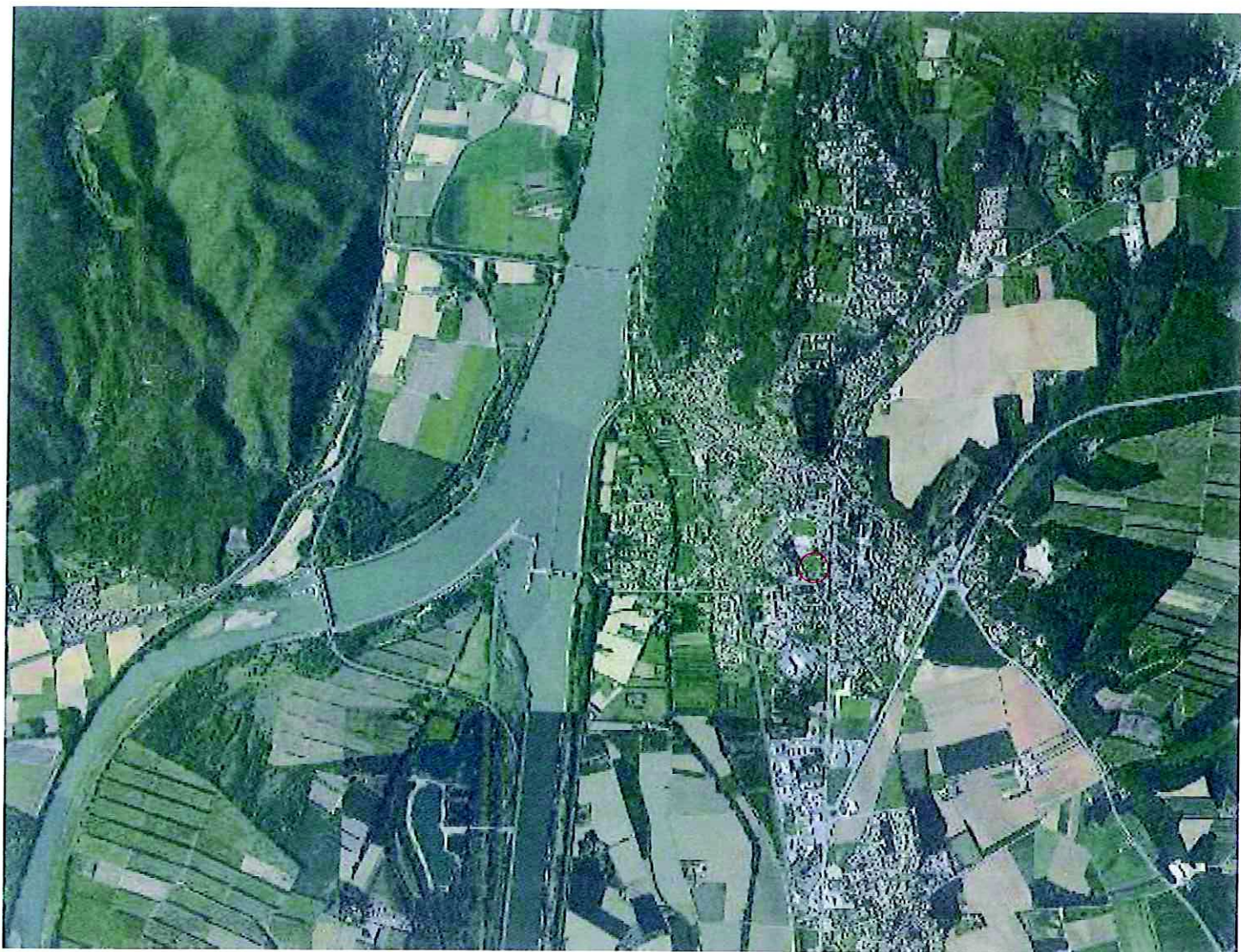

NGF + 69,50 // ±0,00

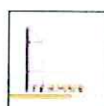

**MAÎTRE D'OUVRAGE:**  
Ville de Donzère  
Hôtel de Ville  
10, rue Frédéric MISTRAL  
26290 DONZÈRE

**OPÉRATION:**  
**Halle des sports**

**PHASE: ESQUISSE**

**INDICE :**  
**DOCUMENT: ANNEXE 2**

**DATE:** 21/05/2018

**ECHELLE:** 1:20000



# ANNEXE 3 : photographies



vue 1 environnement proche



vue 2 paysage lointain

NGF + 69,50 // +0,00

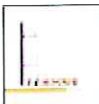

MAÎTRE D'OUVRAGE:  
Ville de Donzère  
Hôtel de Ville  
10, rue Frédéric MISTRAL  
26290 DONZÈRE

OPÉRATION:  
**Halle des sports**

PHASE: **ESQUISSE**  
INDICE :  
DOCUMENT: **ANNEXE 3**

DATE: 21/05/2018  
ECHELLE:



# ANNEXE 5 : plan des abords du projet au 1/5 000

logement

équipement

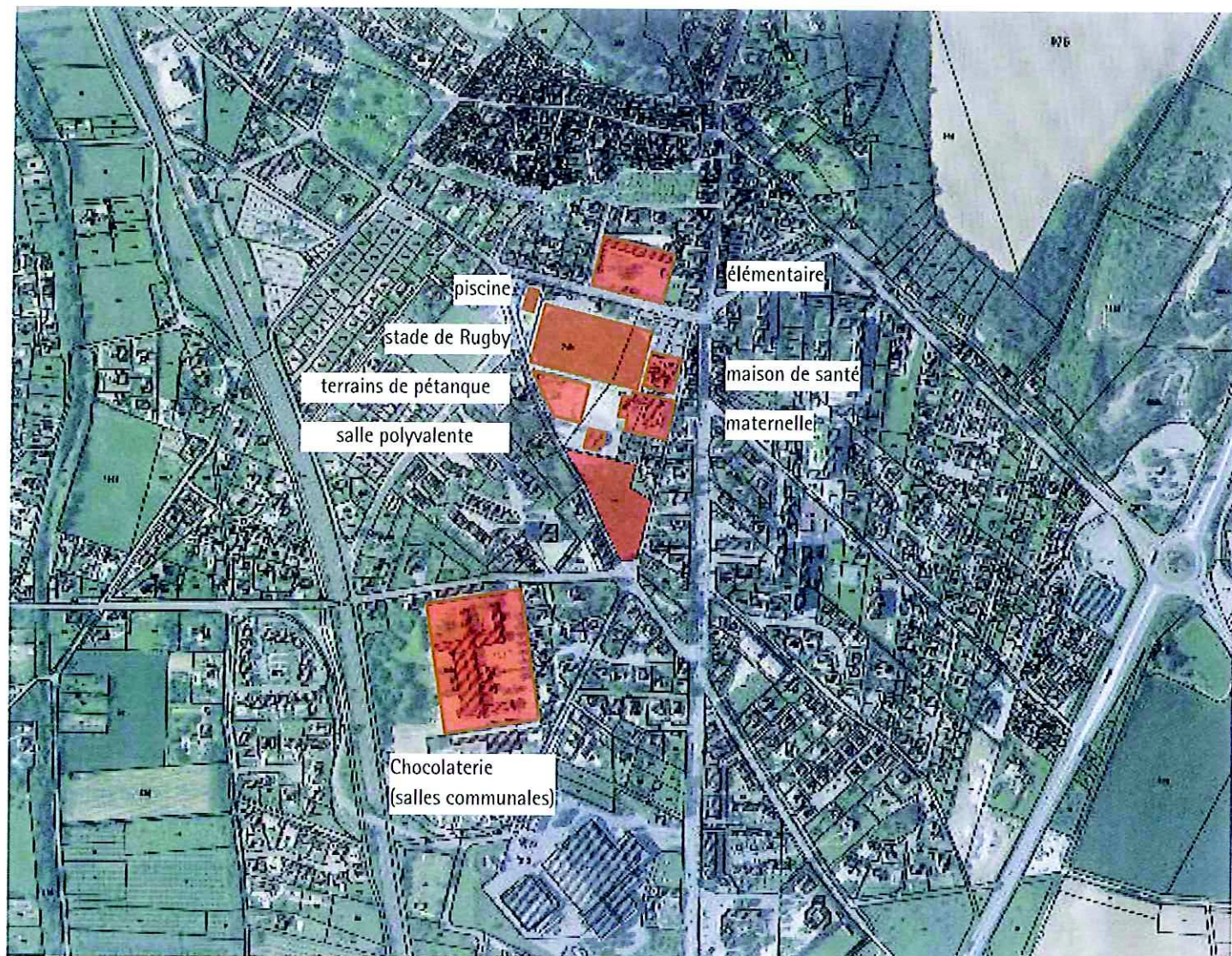

NGF + 69,50 // ±0,00



MAITRE D'OUVRAGE:  
Ville de Donzère  
Hôtel de Ville  
10, rue Frédéric MISTRAL  
26290 DONZERE

OPÉRATION:  
**Halle des sports**

PHASE: **ESQUISSE**

INDICE :  
DOCUMENT: ANNEXE 5

DATE: 21/05/2018

ECHELLE: 1:5000

