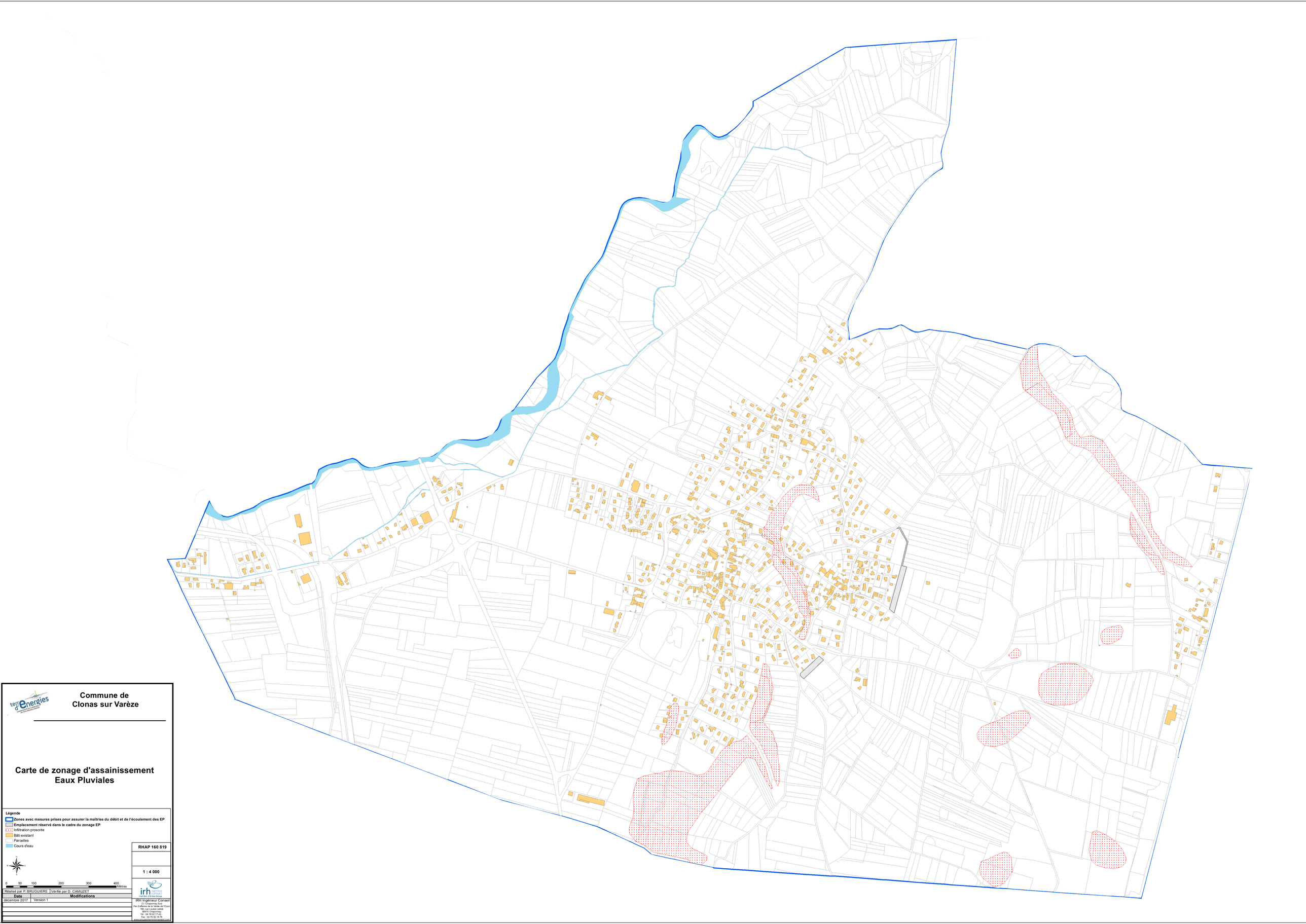

Commune de Clonas sur Varèze

Carte de zonage d'assainissement Eaux Pluviales

Légende

- Zones avec mesures prises pour assurer la maîtrise du débit et de l'écoulement des EP
- Emplacement réservé dans le cadre du zonage EP
- Infiltration proscrite
- Bâti existant
- Parcelles
- Cours d'eau

0 50 100 200 300 400 Mètres

Réalisé par P. BRUGUIERE	Vérifié par D. CAMUZET
Date	**Modifications**
décembre 2017	Version 1

RHAP 160 819

1 : 4 000

irh ingénieur conseil
membre d'Artelia Group
IRH Ingénieur Conseil
Z.I. Chaponnay Sud
Par d'affaires de la Vallée de l'Ozon
195, rue Louis Lebbé
69970 Chaponnay
Tél : 04 78 02 17 42 -
Fax : 04 78 02 16 76
www.irhingenieurconseil.com