

ANNEXE N°3

Photographies de la zone d'implantation



Chemin d'accès au Fort



Clôture extérieure et chemin de ronde

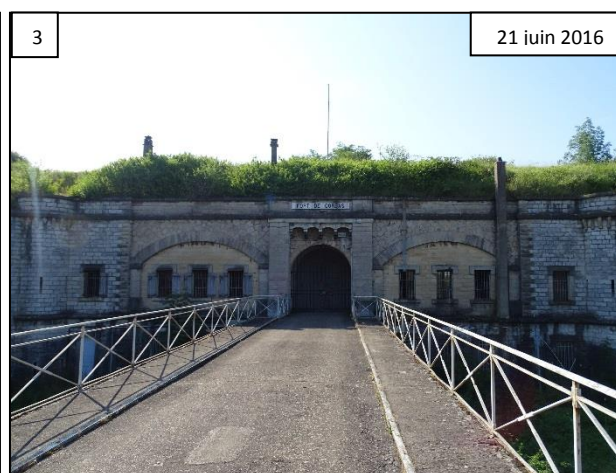

Entrée du Fort



Les douves



Chemin de desserte des soutes



Vue de l'arrière du Fort depuis le chemin des Roses

Photographies de la zone d'implantation (suite)



Zone d'implantation de la Base Vie



Organisation de la Base Vie



ANNEXE N°4

Les plans et coupes présentés ci-après sont issus du dossier de permis de construire (juin 2017, Vurpas Architectes).

Plans du projet

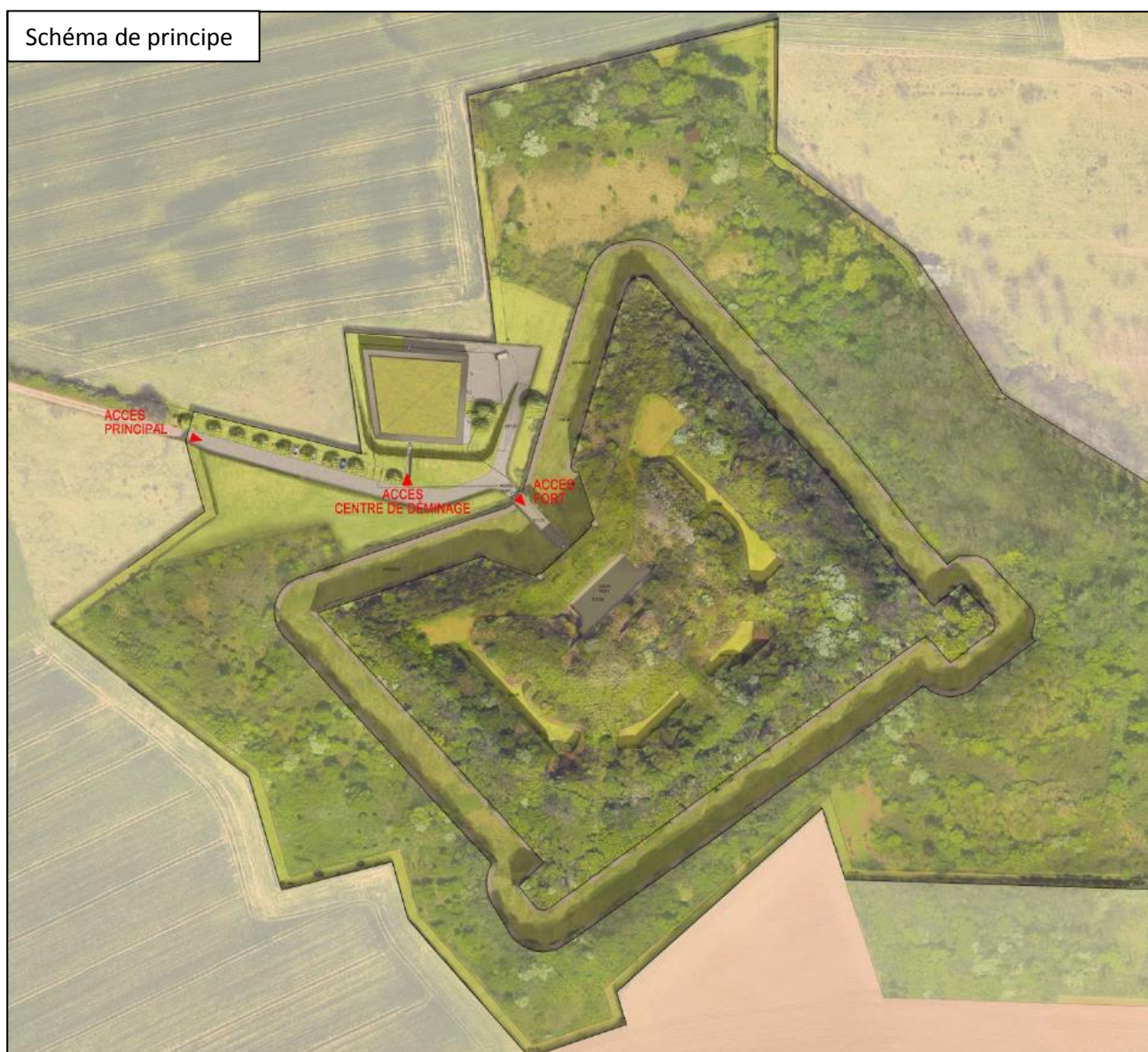

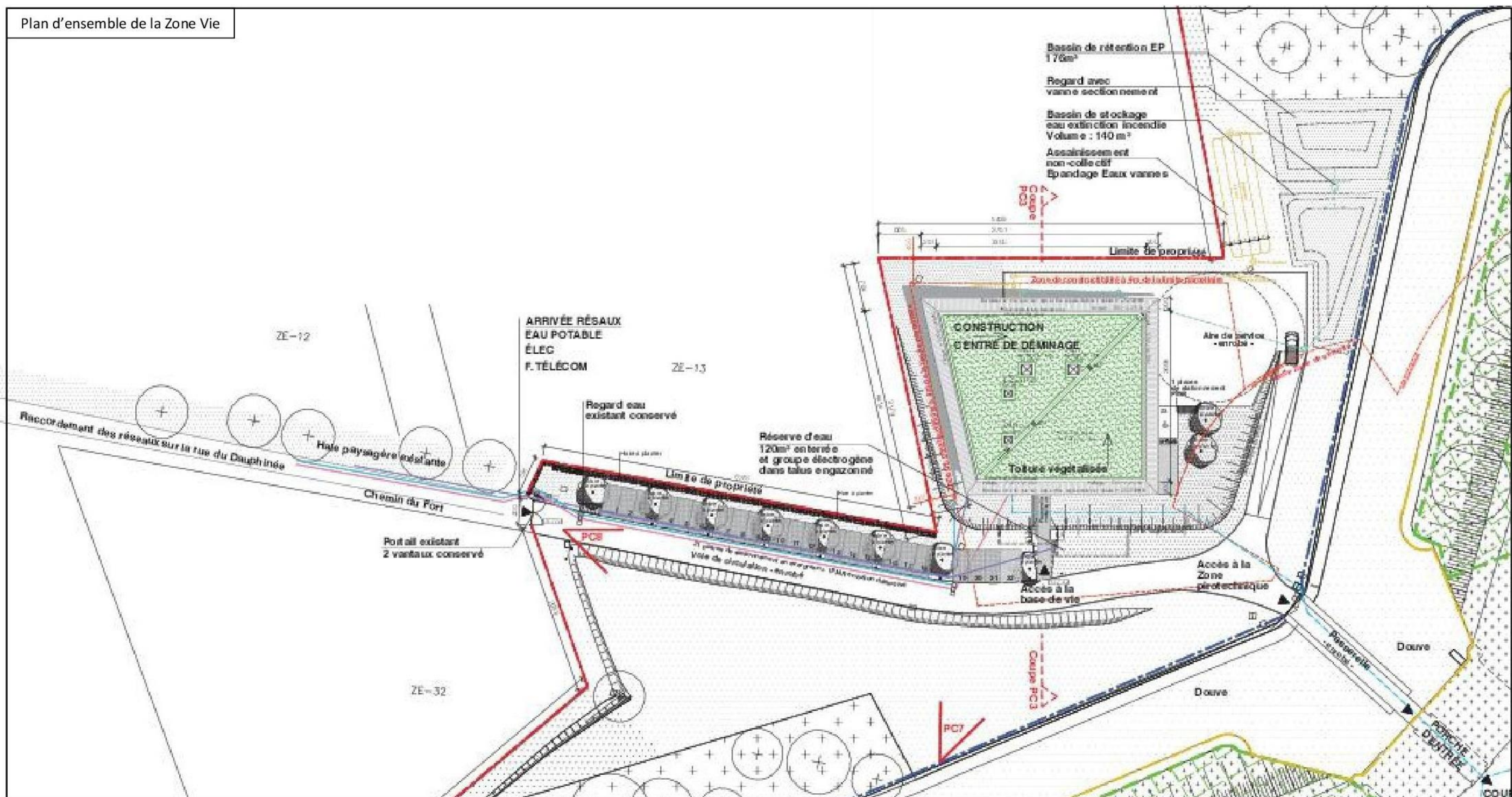

Coupe d'intégration de la construction du centre de déminage

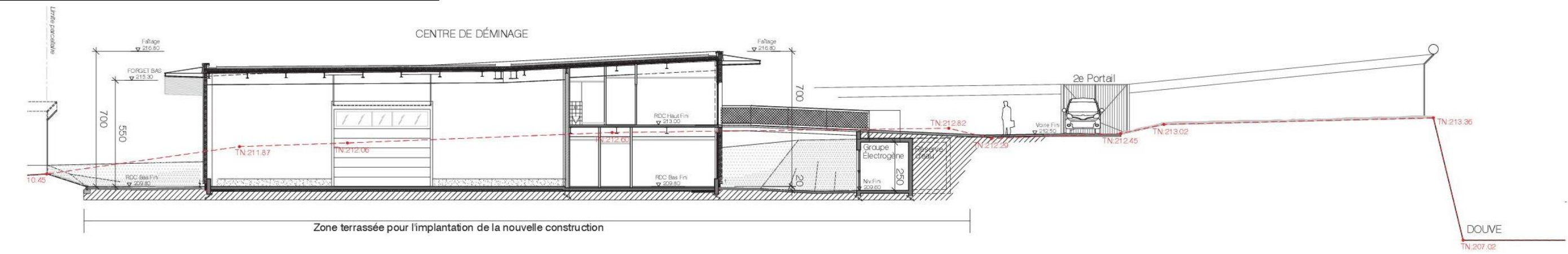

Façades

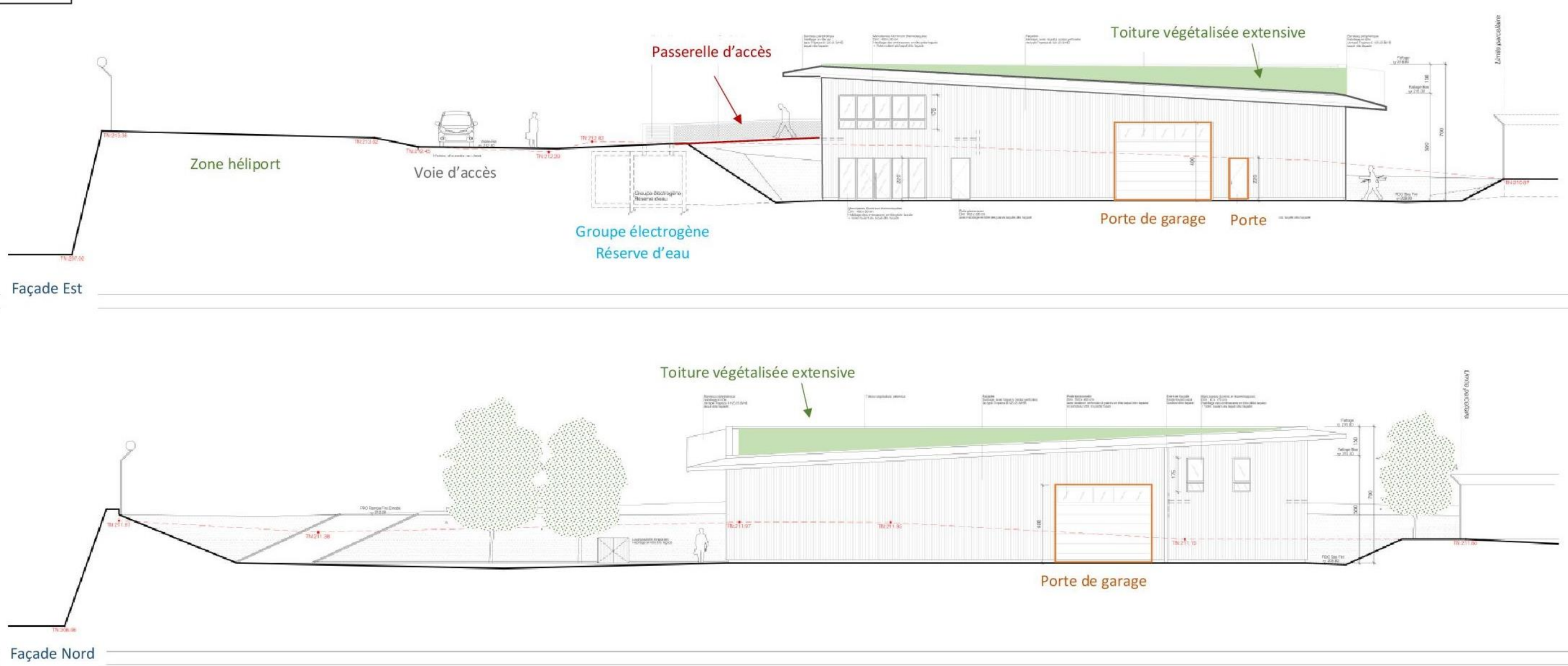

Modification des ouvertures sur la façade du Fort

Avant travaux

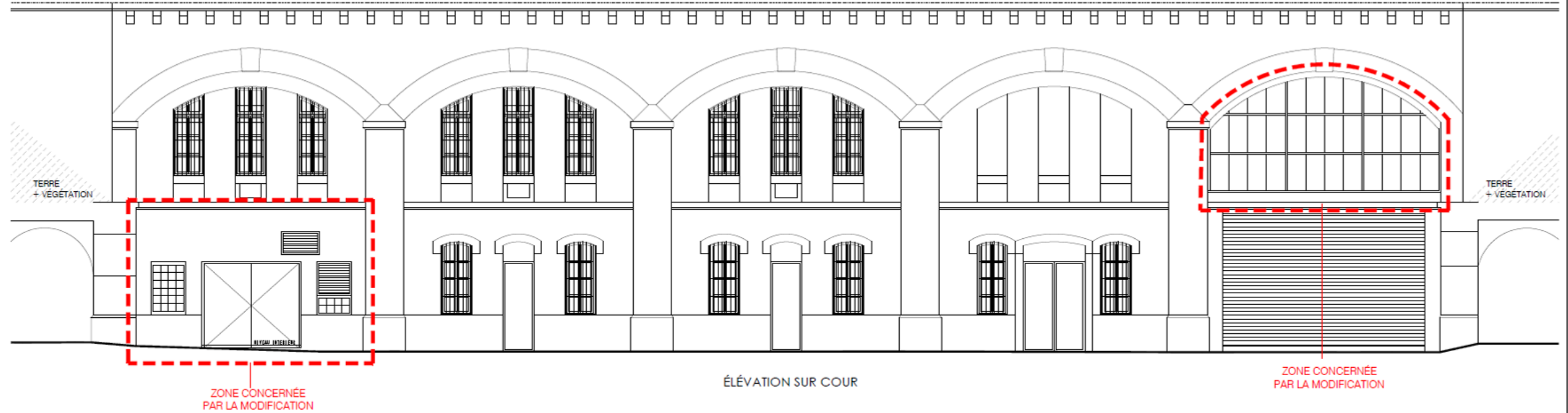

Après travaux

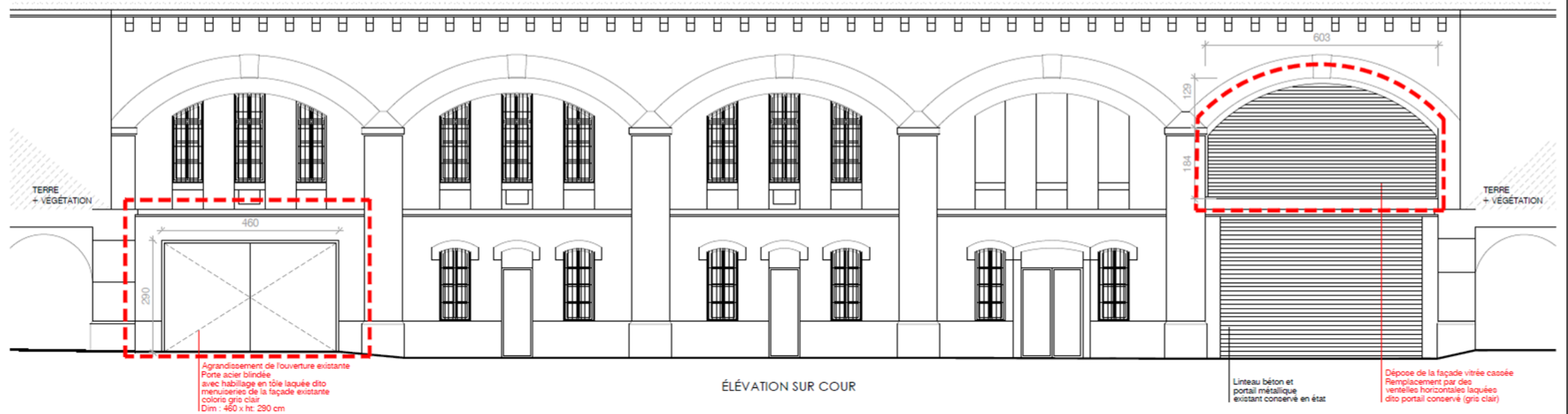

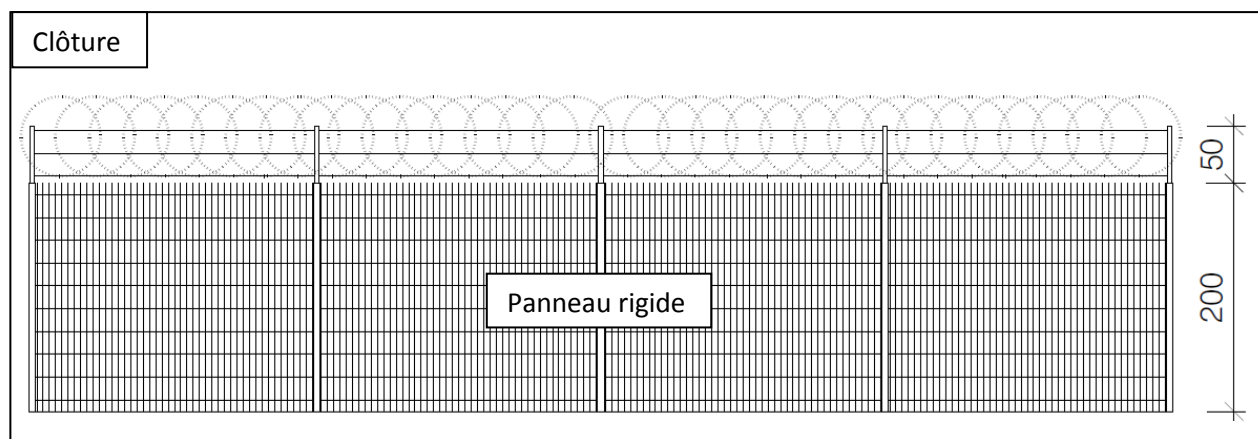
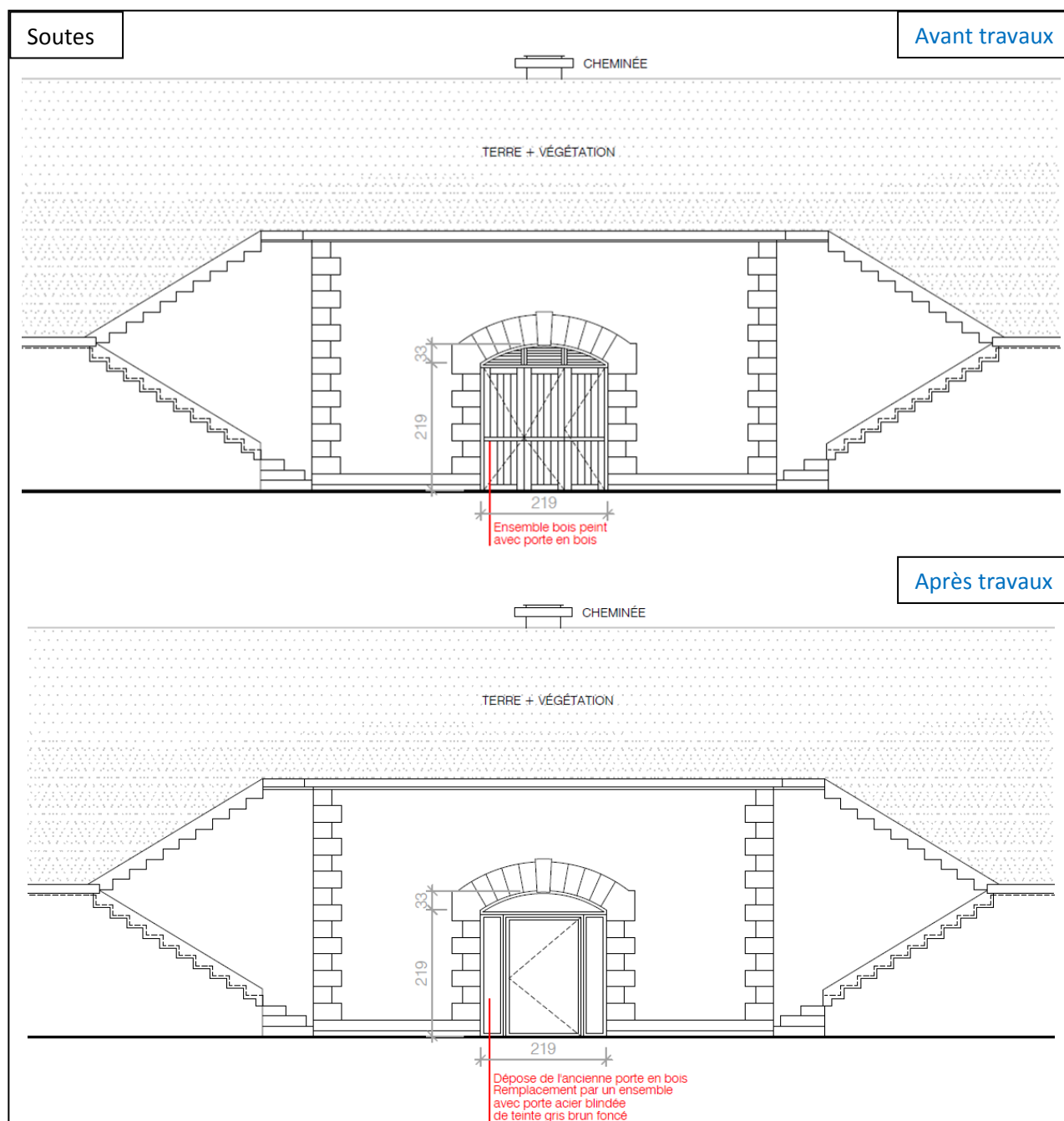

ANNEXE N°5

Les coupes et simulations présentées ci-après sont issues du dossier de permis de construire (juin 2017, Vurpas Architectes).

Plans des abords du projet

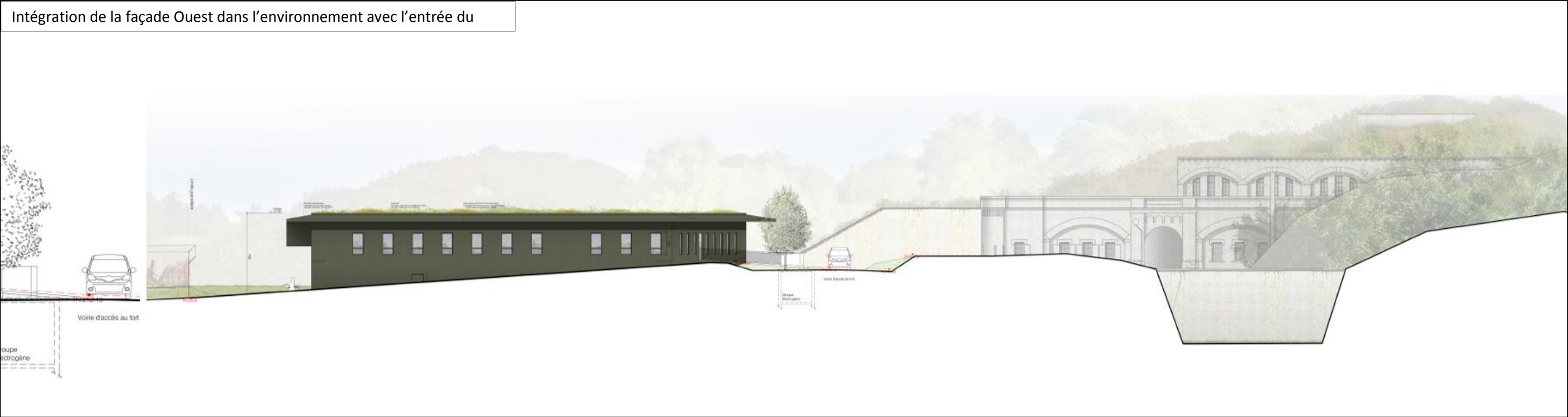

Façade Sud



Côté Est

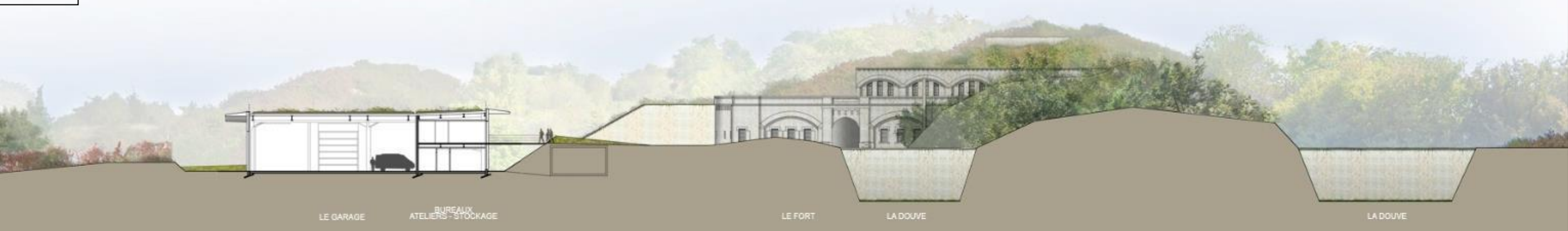

Perspective d'insertion du projet



ANNEXE N°6 : Situation du projet par rapport aux sites Natura 2000

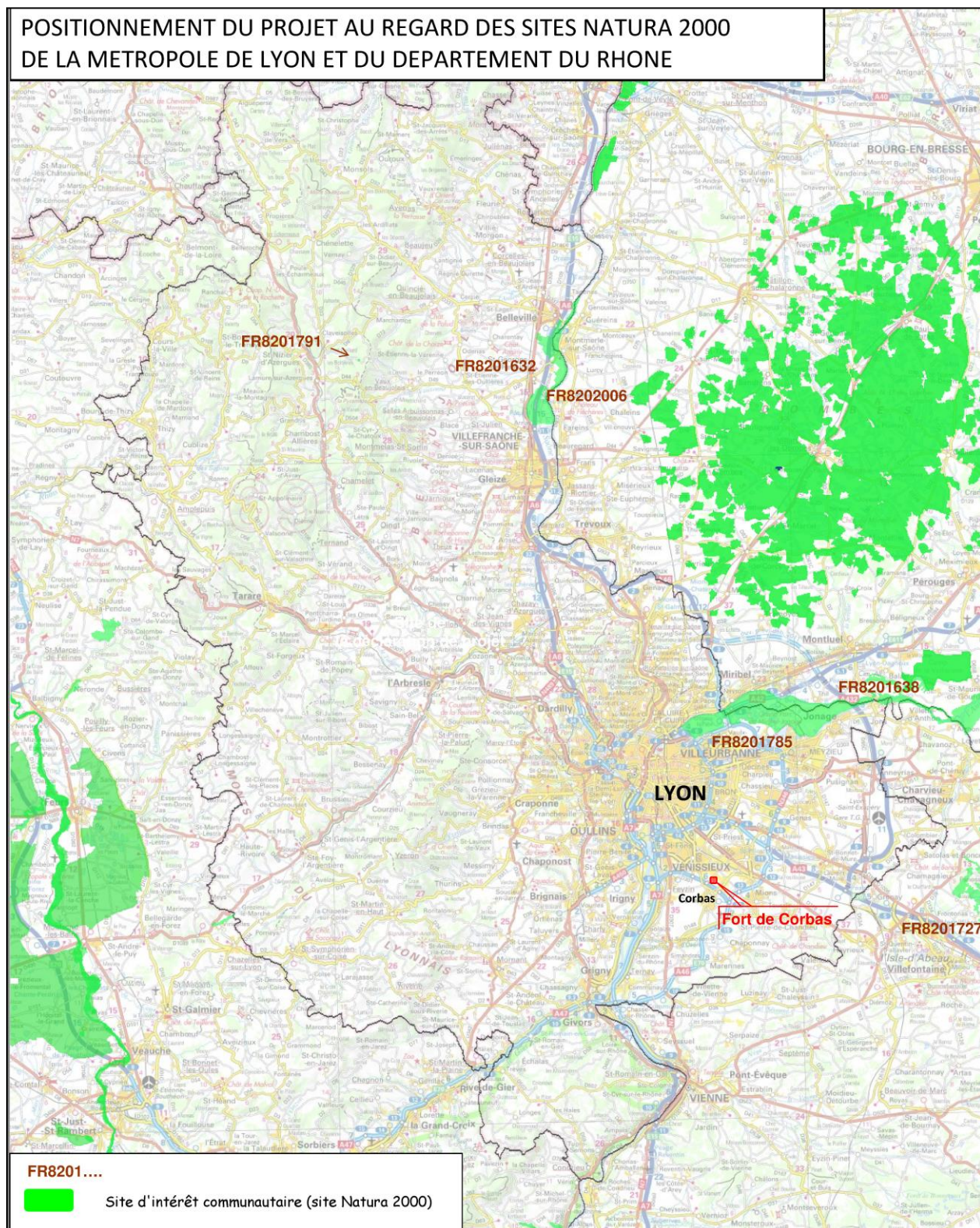

ANNEXE N°7 : Pièce à part

Note d'information environnementale ci-jointe



PRÉFET DE LA ZONE DE DÉFENSE ET DE SÉCURITÉ SUD-EST



Fort de Corbas (69)

Ministère de l'Intérieur

Transfert du centre interdépartemental de déminage de Lyon

Note d'information environnementale



Juillet 2017