



Domaine Skiable Les Houches Saint Gervais

Création d'une piste bleue

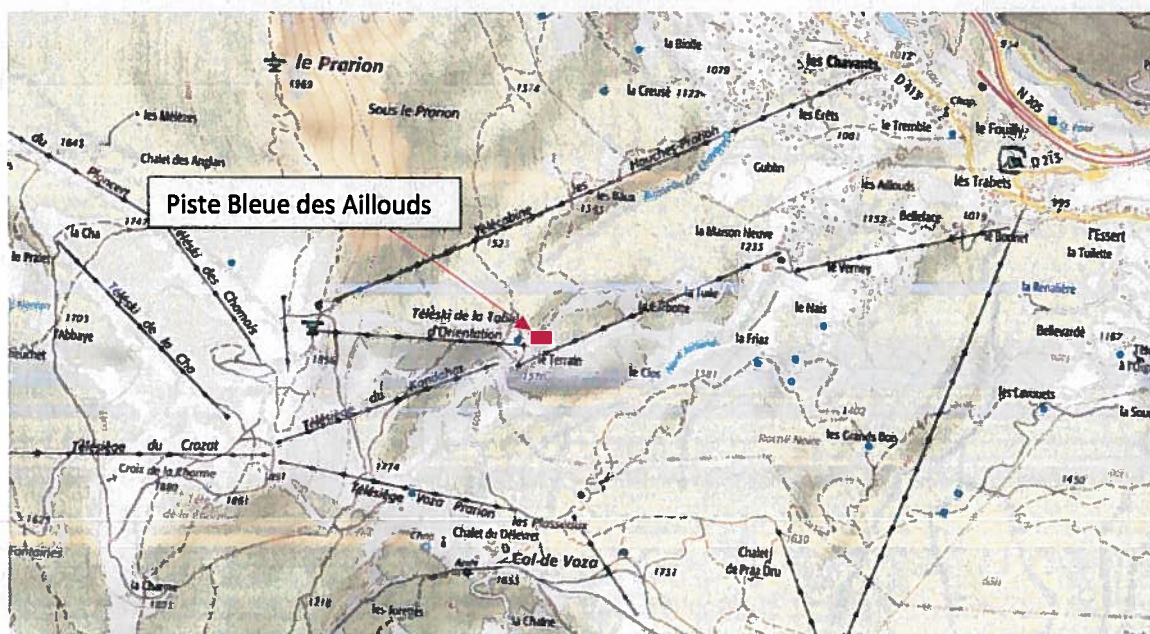
EXAMEN CAS PAR CAS au titre de la rubrique n°43b

ANNEXES

Annexe 2 – Plans de situation

Le site se situe à 1570m d'altitude à proximité du lieu-dit « Le Terrain » sur la commune des Houches.
La piste à créer est implantée sur les parcelles n° 3371 et 653, appartenant à M. George Hottegindre.

Localisation de la piste sur fond IGN





Localisation de la piste au niveau parcellaire



Annexe 3 – Photographies de la zone de projet et leur localisation

Vues éloignées

Depuis la gare d'arrivée du téléphérique de Bellevue : vue H07 de l'Observatoire

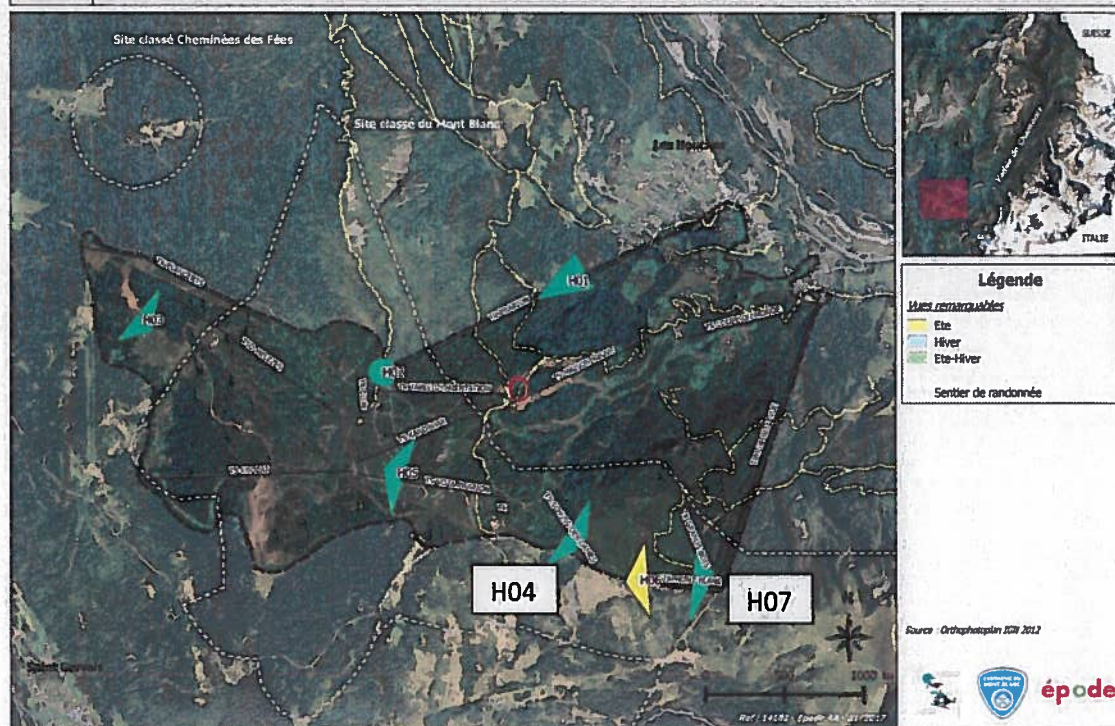


Depuis le versant de Bellevue : vue H04 de l'Observatoire



HPV

Les Houches - St Gervais : Perceptions paysagères



Vues rapprochées



Photo 1 : depuis l'ancien départ du téléski de la Table d'Orientation



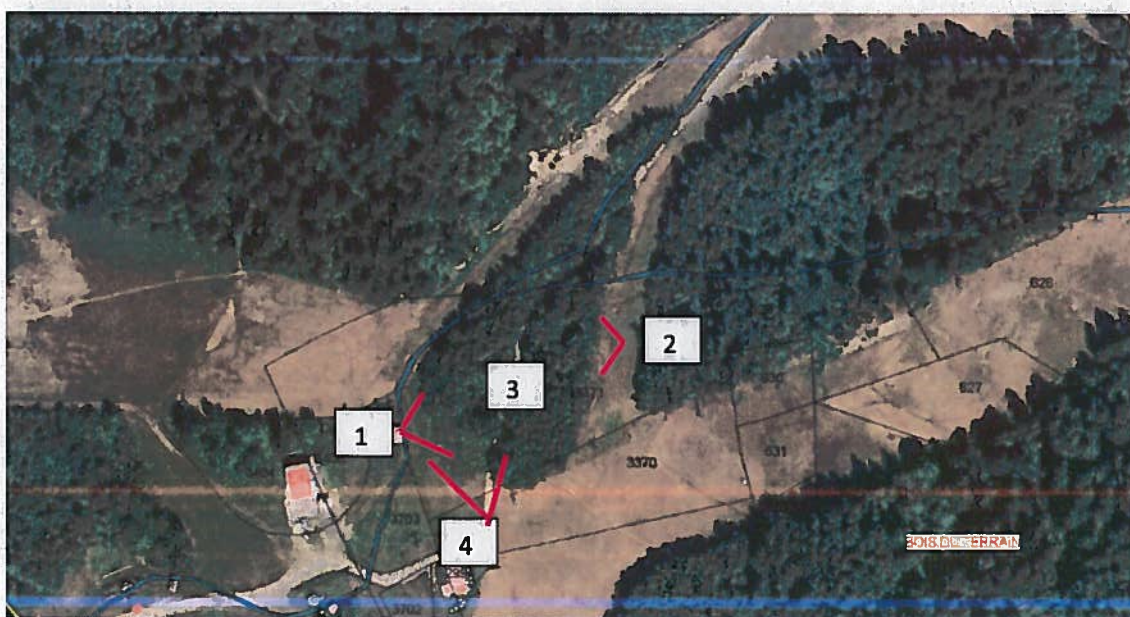
Photo 2 : secteur de sortie de la future piste



Photo 3 : depuis l'intérieur, sur la piste 4x4

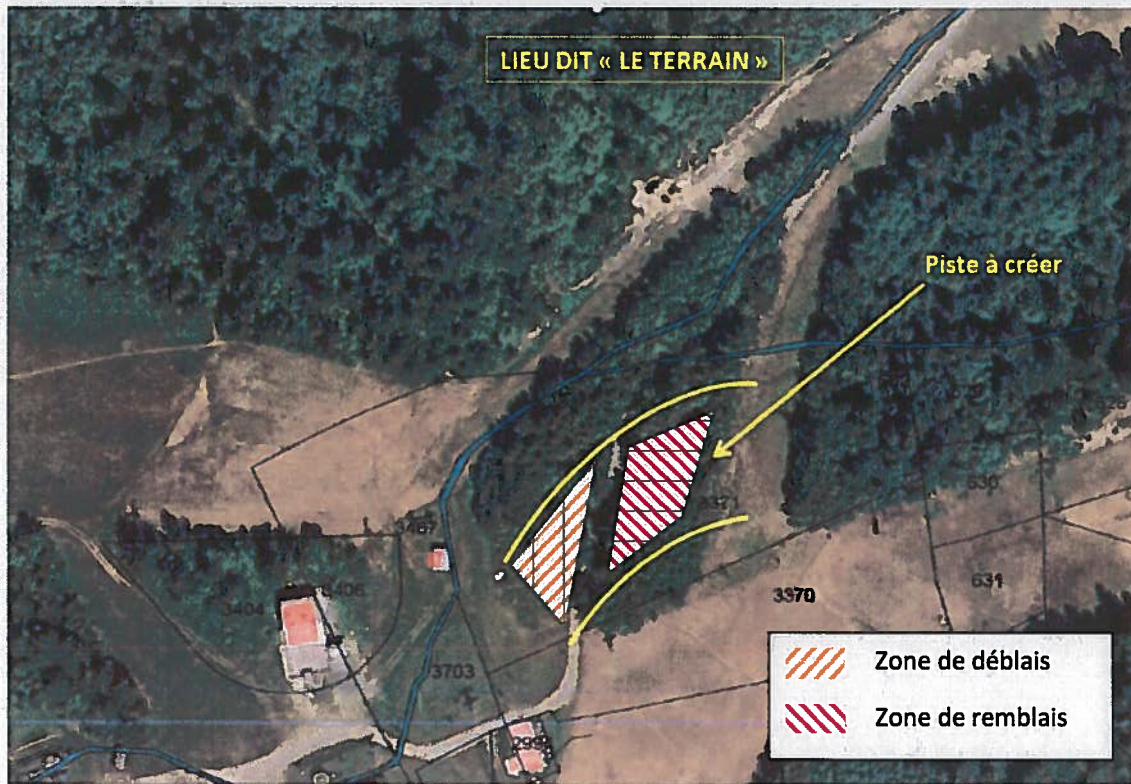


Photo 4 : limite de la zone de projet



Localisation des prises de vue

Annexe 4 – Plan du projet



Annexe 5 – Contexte environnemental

1- Hydrographie

La zone d'étude n'est concernée par aucun cours d'eau pérenne. Un talweg est présent à proximité dans lequel s'écoule les eaux de fonte et de pluie. Le projet ne l'intercepte pas.

2- Milieu naturel

Les milieux concernés par les travaux sont un boisement mixte de reprise et une pessière subalpine des Alpes, séparés par un chemin 4x4, et ponctuellement par des fourrés d'aulnes verts.

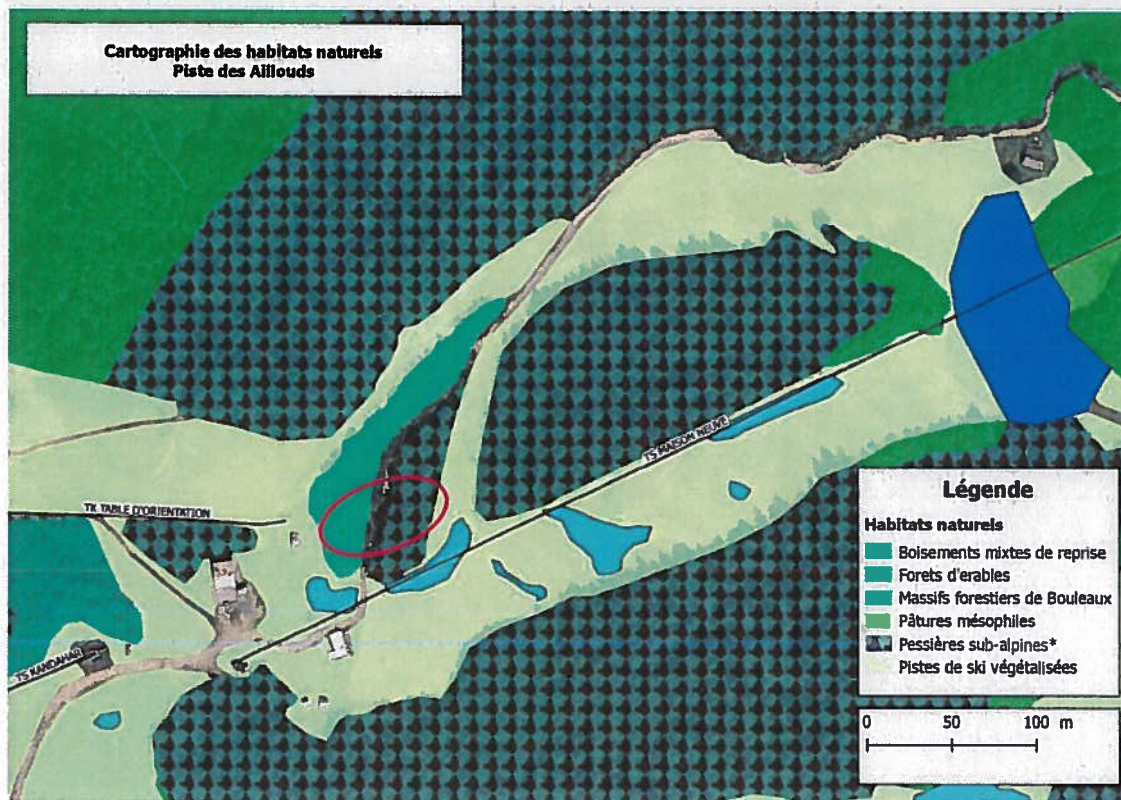
En amont du chemin 4x4, le boisement est principalement composé de feuillus : Bouleaux verruqueux, érables sycomore, frêne commun. La strate arbustive et herbacée est peu représentée (framboisier, ortie, Prénanthe pourpre...).

En aval du chemin 4x4, la pessière est dominée par l'Epicéa commun (*Picea abies*) présentant un cortège d'espèce végétale relativement pauvre du fait d'une épaisse couche d'humus acide dû aux substrats (aiguilles...) et aux



conditions climatiques froides de l'étage subalpin qui empêche une bonne décomposition de la litière. De plus, ce boisement très dense empêche l'installation d'une flore diversifiée.

Cet habitat est des habitats naturels d'intérêt communautaire inscrits à l'Annexe I de la Directive « Habitats » 92/43/CEE du 21 mai 1992.



3- Zone de protection et d'inventaire

Zone de protection réglementaire liée au Réseau Natura 2000

La zone d'étude n'est pas localisée dans un site Natura 2000.

Le site Natura 2000 le plus proche est situé à environ 2,5 km : il s'agit du site SIC/ZSC n°FR8201699 « Aiguilles rouges », sur le versant opposé.

Site Classé

La zone d'étude est localisée à 300m à l'aval de la limite du Site Classé du Massif du Mont Blanc.

Réserve Naturelle :

Le domaine des Houches Saint Gervais n'est pas concerné par une réserve naturelle. La réserve la plus proche est celle de Carlaveyron, sur le versant opposé, à plus de 5km.

Arrêté de biotope :

Aucun APPB n'est présent à proximité du projet.



Zone d'Intérêt Communautaire pour la Conservation des Oiseaux (ZICO)

La zone d'étude n'est pas localisée dans une ZICO.

Zone naturelle d'Intérêt Ecologique Faunistique et Floristique

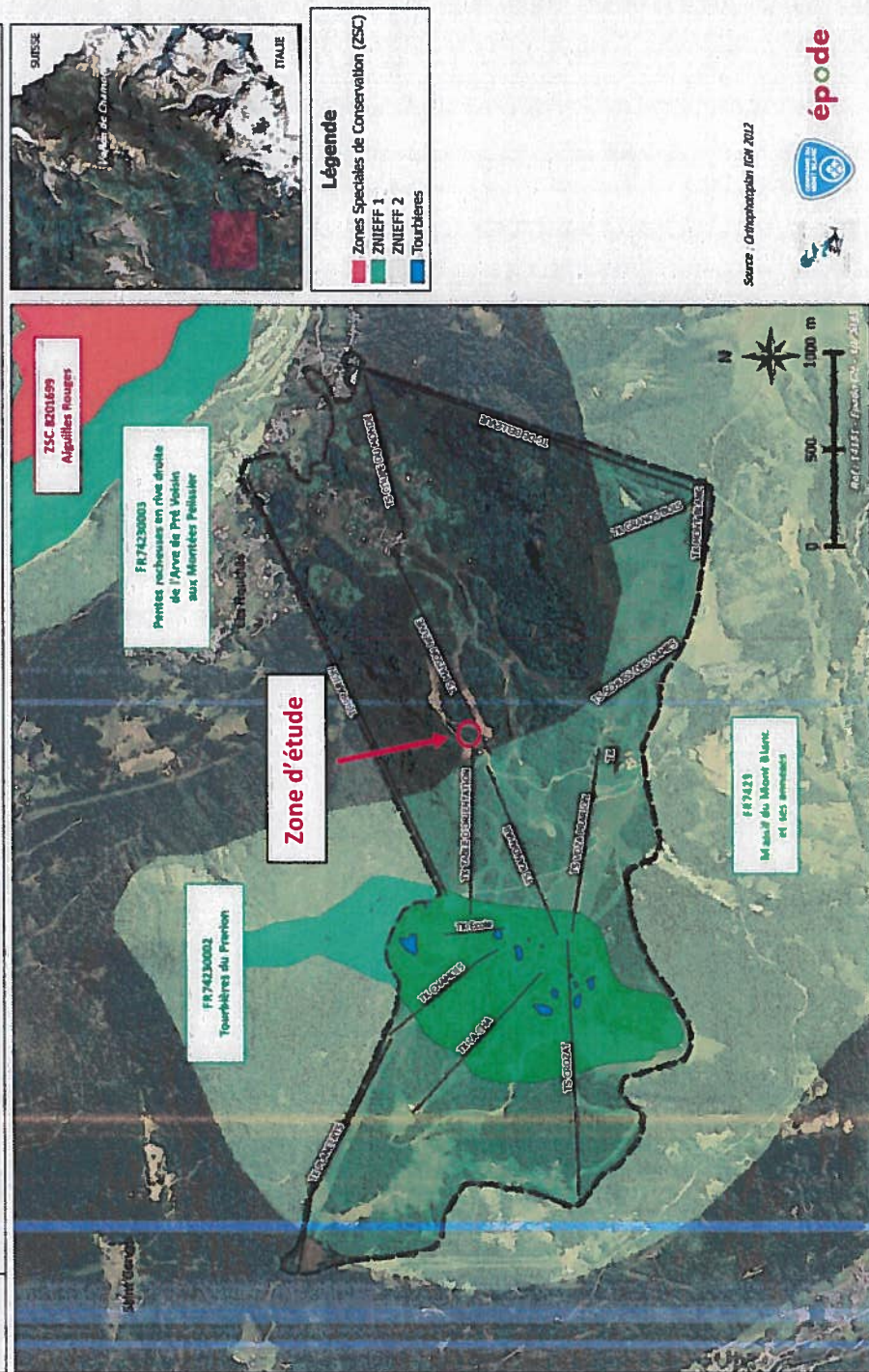
La zone d'étude n'est concernée ni par une ZNIEFF 1, ni par une ZNIEFF de type 2. Elle se trouve à l'aval de la ZNIEFF 2 n°7423 : Massif du Mont Blanc et ses annexes.

Zone humide

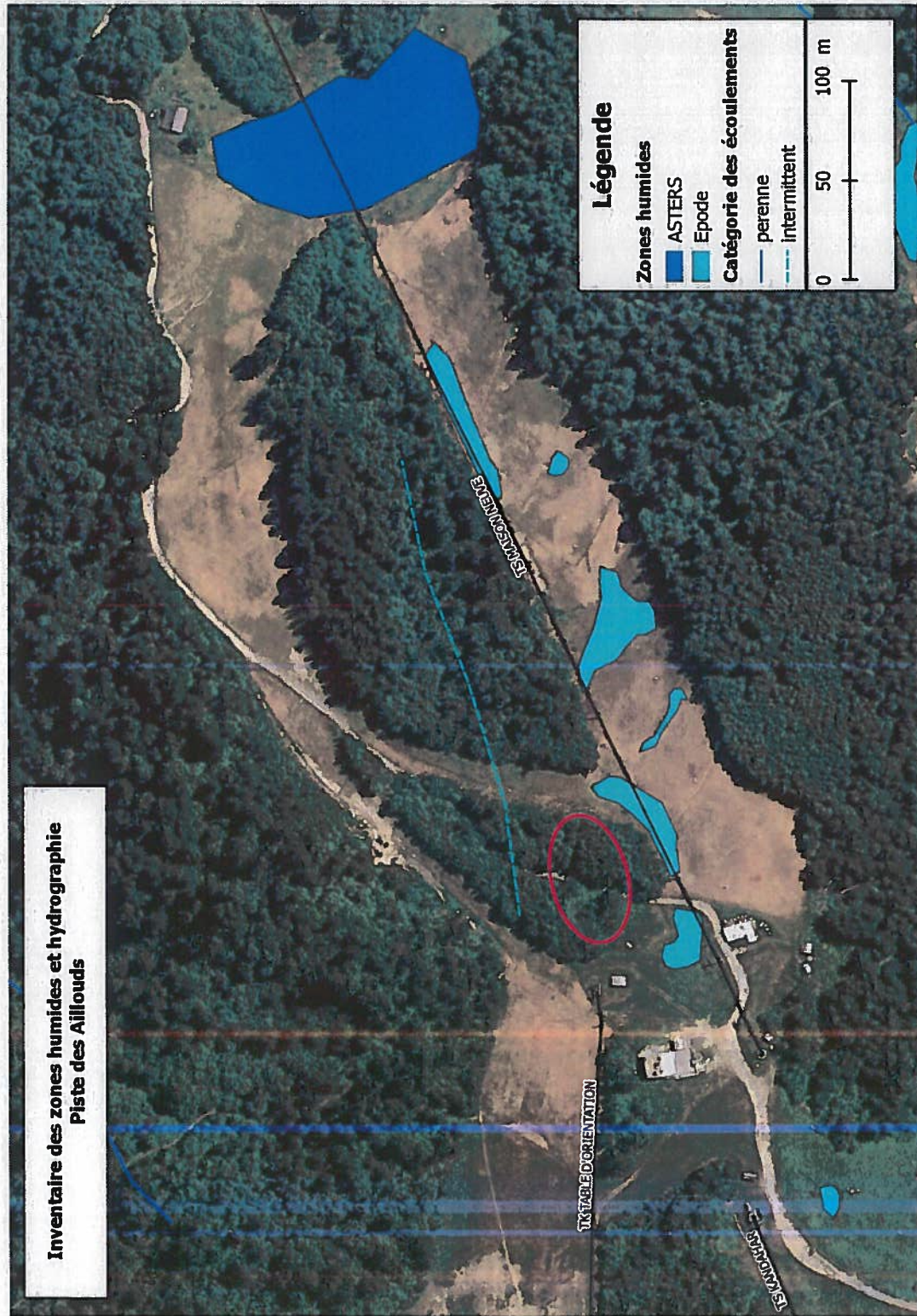
De nombreuses zones humides sont réparties sur le domaine skiable des Houches Saint Gervais mais aucune ne concerne la zone de projet.

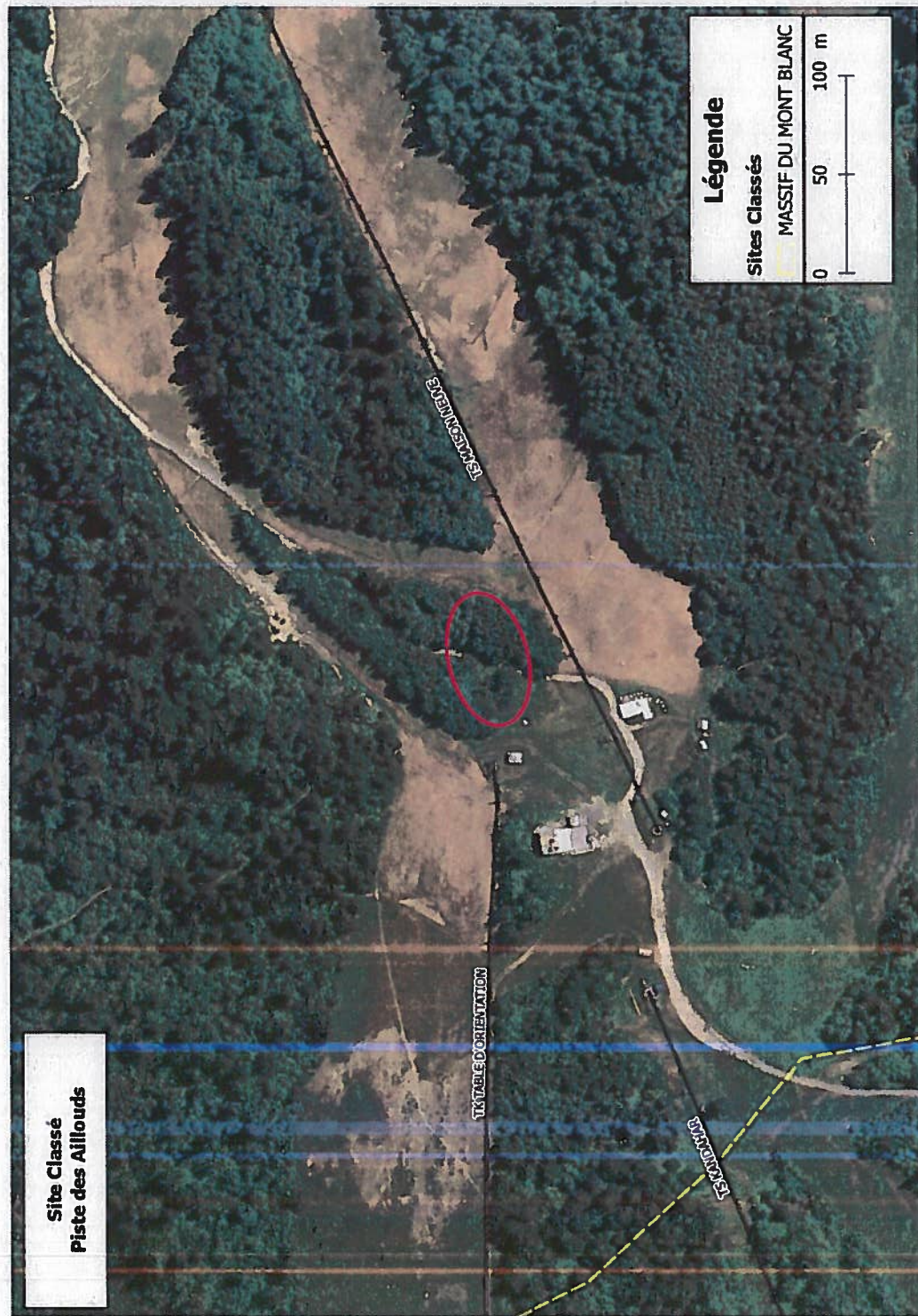


Hz



Rédigé par : L. Desmaris - T. Verne / Approuvé par : M. Cugier / Le 31/07/2018 / Ind B







4- Mesures d'accompagnement

Les travaux, dont la coupe des arbres, auront lieu après le 15 septembre afin de respecter le cycle biologique des espèces pouvant être présentes à proximité mais également pour éviter les périodes de fortes affluences touristiques ainsi que les manifestations sportives.

Une lisière boisée sera conservée entre cette nouvelle piste et le télésiège de Maison Neuve afin de limiter l'impact paysager et préserver une perception boisée depuis les vues éloignées (versant Bellevue notamment).

Les travaux de terrassements se réaliser de manière à préserver au maximum la couche de sol, la banque de graine et la végétation existante. Un ensemencement sera prévu à l'issue des travaux.

Ces travaux et la reprise de la végétation seront suivis dans le cadre de l'Observatoire de la Compagnie du Mont Blanc.

5- Synthèse

Au vu des investigations de terrain menées dans le cadre de l'Observatoire durant la période 2015/2016 et le complément réalisé durant le mois de juillet 2018, le secteur de projet se situe dans un secteur présentant très peu d'enjeux écologiques.

Nous pouvons également noter que ce projet :

- n'est pas localisé dans une zone agricole sensible ou sylvicole
- n'est pas localisé dans un zonage naturel réglementaire (Natura2000, zone humide, APPB, site classé...)
- n'est pas localisé à proximité d'un monument historique ou périmètre de protection, ni site archéologique répertorié,
- n'est pas localisé dans un Espace Boisé Classé (EBC) au titre du PLU

→ **En conclusion, la création de cette liaison, de faible ampleur, dédiée aux débutants, dans secteur de pistes existantes et dans un contexte très peu sensible au niveau environnemental ne nous semble pas nécessiter pas la réalisation d'une étude d'impact.**

Domaine skiable
Les Houches - Saint Gervais
S.A. LH-SG
Michel CUGIER
Directeur exploitation

