

**Demande d'examen au cas par cas préalable  
à la réalisation éventuelle d'une évaluation environnementale**

Article R. 122-3 du code de l'environnement

*Ce formulaire sera publié sur le site internet de l'autorité environnementale  
Avant de remplir cette demande, lire attentivement la notice explicative*

**Cadre réservé à l'autorité environnementale**

Date de réception :

09/12/21

Dossier complet le :

N° d'enregistrement :

2021-ARA-VMP-3527

**1. Intitulé du projet**

Défrichement de 2 parcelles (en partie) sur les communes de Saint Gervais d'Auvergne et de Sauret Besserve

**2. Identification du (ou des) maître(s) d'ouvrage ou du (ou des) pétitionnaire(s)**

**2.1 Personne physique**

Nom

Prénom

**2.2 Personne morale**

Dénomination ou raison sociale

GAEC DU PARADIS

Nom, prénom et qualité de la personne  
habilitée à représenter la personne morale

BARON Frédéric

RCS / SIRET

4 4 4 4 1 1 2 2 7 0 0 0 1 0

Forme juridique

GAEC

**Joignez à votre demande l'annexe obligatoire n°1**

**3. Catégorie(s) applicable(s) du tableau des seuils et critères annexé à l'article R. 122-2 du code de l'environnement et dimensionnement correspondant du projet**

N° de catégorie et sous-catégorie	Caractéristiques du projet au regard des seuils et critères de la catégorie (Préciser les éventuelles rubriques issues d'autres nomenclatures (ICPE, IOTA, etc.))
47 a	Défrichement d'une surface supérieure à 0.5 Ha et inférieure à 25 Ha, concernant deux parcelles (en partie) pour une surface de 0.89 Ha

**4. Caractéristiques générales du projet**

**Doivent être annexées au présent formulaire les pièces énoncées à la rubrique 8.1 du formulaire**

**4.1 Nature du projet, y compris les éventuels travaux de démolition**

Défrichement des parcelles ZI 64 à Saint Gervais d'Auvergne et de la parcelle AB 72 sur Sauret Besserve

## 4.2 Objectifs du projet

Défricher ces parcelles et les remettre en état de culture pour l'exploitation agricole.

## 4.3 Décrivez sommairement le projet

### 4.3.1 dans sa phase travaux

L'ensemble des parcelles va être défriché, déssouché et remis en culture

### 4.3.2 dans sa phase d'exploitation

Semis et remise en état de culture de prairie



**4.4 A quelle(s) procédure(s) administrative(s) d'autorisation le projet a-t-il été ou sera-t-il soumis ?**

La décision de l'autorité environnementale devra être jointe au(x) dossier(s) d'autorisation(s).

Le projet de défrichement sera soumis à autorisation de la DDT (service SEEF)

**4.5 Dimensions et caractéristiques du projet et superficie globale de l'opération - préciser les unités de mesure utilisées**

Grandeurs caractéristiques	Valeur(s)
St Gervais	
ZI 64	0.65 Ha
Sauret	
AB 72	0.24 Ha

**4.6 Localisation du projet**

Adresse et commune(s)  
d'implantation

Saint Gervais d'Auvergne

Sauret Besserve

Coordonnées géographiques<sup>1</sup>

Long. \_\_° \_\_' \_\_" \_\_. Lat. \_\_° \_\_' \_\_" \_\_

Pour les catégories 5° a), 6° a), b) et c), 7° a), b) 9° a), b), c), d), 10°, 11° a) b), 12°, 13°, 22°, 32°, 34°, 38° ; 43° a), b) de l'annexe à l'article R. 122-2 du code de l'environnement :

Point de départ :

Long. \_\_° \_\_' \_\_" \_\_. Lat. \_\_° \_\_' \_\_" \_\_

Point d'arrivée :

Long. \_\_° \_\_' \_\_" \_\_. Lat. \_\_° \_\_' \_\_" \_\_

Communes traversées :

Saint Gervais d'Auvergne - Sauret Besserve

Joignez à votre demande les annexes n° 2 à 6

4.7 S'agit-il d'une modification/extension d'une installation ou d'un ouvrage existant ?

Oui ☐

Non ☒

4.7.1 Si oui, cette installation ou cet ouvrage a-t-il fait l'objet d'une évaluation environnementale ?

Oui ☐

Non ☐

4.7.2 Si oui, décrivez sommairement les différentes composantes de votre projet et indiquez à quelle date il a été autorisé ?

## 5. Sensibilité environnementale de la zone d'implantation envisagée

Afin de réunir les informations nécessaires pour remplir le tableau ci-dessous, vous pouvez vous rapprocher des services instructeurs, et vous référer notamment à l'outil de cartographie interactive CARMEN, disponible sur le site de chaque direction régionale.

Le site Internet du ministère en charge de l'environnement vous propose, dans la rubrique concernant la demande de cas par cas, la liste des sites internet où trouver les données environnementales par région utiles pour remplir le formulaire.

Le projet se situe-t-il :	Oui	Non	Lequel/Laquelle ?
Dans une zone naturelle d'intérêt écologique, faunistique et floristique de type I ou II (ZNIEFF) ?	<input checked="" type="checkbox"/>	<input type="checkbox"/>	FR 8301034 Gorges de la Sioule FR 8312003 ZPS Gorges de la Sioule
En zone de montagne ?	<input checked="" type="checkbox"/>	<input type="checkbox"/>	
Dans une zone couverte par un arrêté de protection de biotope ?	<input type="checkbox"/>	<input checked="" type="checkbox"/>	
Sur le territoire d'une commune littorale ?	<input type="checkbox"/>	<input checked="" type="checkbox"/>	
Dans un parc national, un parc naturel marin, une réserve naturelle (nationale ou régionale), une zone de conservation halieutique ou un parc naturel régional ?	<input type="checkbox"/>	<input checked="" type="checkbox"/>	
Sur un territoire couvert par un plan de prévention du bruit, arrêté ou le cas échéant, en cours d'élaboration ?	<input type="checkbox"/>	<input checked="" type="checkbox"/>	
Dans un bien inscrit au patrimoine mondial ou sa zone tampon, un monument historique ou ses abords ou un site patrimonial remarquable ?	<input type="checkbox"/>	<input checked="" type="checkbox"/>	
Dans une zone humide ayant fait l'objet d'une délimitation ?	<input checked="" type="checkbox"/>	<input type="checkbox"/>	CF Inventaire du SMAD des Combrailles AB 72 - Prairie Humide



Dans une commune couverte par un plan de prévention des risques naturels prévisibles (PPRN) ou par un plan de prévention des risques technologiques (PPRT) ? Si oui, est-il prescrit ou approuvé ?	<input type="checkbox"/>	<input checked="" type="checkbox"/>	
Dans un site ou sur des sols pollués ?	<input type="checkbox"/>	<input checked="" type="checkbox"/>	
Dans une zone de répartition des eaux ?	<input type="checkbox"/>	<input checked="" type="checkbox"/>	
Dans un périmètre de protection rapprochée d'un captage d'eau destiné à la consommation humaine ou d'eau minérale naturelle ?	<input type="checkbox"/>	<input checked="" type="checkbox"/>	
Dans un site inscrit ?	<input type="checkbox"/>	<input checked="" type="checkbox"/>	
<b>Le projet se situe-t-il, dans ou à proximité :</b>	<b>Oui</b>	<b>Non</b>	<b>Lequel et à quelle distance ?</b>
D'un site Natura 2000 ?	<input type="checkbox"/>	<input checked="" type="checkbox"/>	
D'un site classé ?	<input type="checkbox"/>	<input checked="" type="checkbox"/>	

## 6. Caractéristiques de l'impact potentiel du projet sur l'environnement et la santé humaine au vu des informations disponibles

### 6.1 Le projet envisagé est-il **susceptible** d'avoir les incidences notables suivantes ?

Veuillez compléter le tableau suivant :

Incidences potentielles		Oui	Non	De quelle nature ? De quelle importance ? <i>Appréciez sommairement l'impact potentiel</i>
Ressources	Engendre-t-il des prélèvements d'eau ? Si oui, dans quel milieu ?	<input type="checkbox"/>	<input checked="" type="checkbox"/>	
	Impliquera-t-il des drainages / ou des modifications prévisibles des masses d'eau souterraines ?	<input type="checkbox"/>	<input checked="" type="checkbox"/>	
	Est-il excédentaire en matériaux ?	<input type="checkbox"/>	<input checked="" type="checkbox"/>	
	Est-il déficitaire en matériaux ? Si oui, utilise-t-il les ressources naturelles du sol ou du sous-sol ?	<input type="checkbox"/>	<input checked="" type="checkbox"/>	
Milieu naturel	Est-il susceptible d'entraîner des perturbations, des dégradations, des destructions de la biodiversité existante : faune, flore, habitats, continuités écologiques ?	<input type="checkbox"/>	<input checked="" type="checkbox"/>	
	Si le projet est situé dans ou à proximité d'un site Natura 2000, est-il susceptible d'avoir un impact sur un habitat / une espèce inscrit(e) au Formulaire Standard de Données du site ?	<input checked="" type="checkbox"/>	<input type="checkbox"/>	Avis et préconisation du CEN Auvergne (document joint)



	Est-il susceptible d'avoir des incidences sur les autres zones à sensibilité particulière énumérées au 5.2 du présent formulaire ?	<input type="checkbox"/>	<input checked="" type="checkbox"/>	
	Engendre-t-il la consommation d'espaces naturels, agricoles, forestiers, maritimes ?	<input checked="" type="checkbox"/>	<input type="checkbox"/>	L'espace en friche sera remis en culture, à destination de l'espace agricole
Risques	Est-il concerné par des risques technologiques ?	<input type="checkbox"/>	<input checked="" type="checkbox"/>	
	Est-il concerné par des risques naturels ?	<input type="checkbox"/>	<input checked="" type="checkbox"/>	
	Engendre-t-il des risques sanitaires ? Est-il concerné par des risques sanitaires ?	<input type="checkbox"/> <input type="checkbox"/>	<input checked="" type="checkbox"/> <input checked="" type="checkbox"/>	
Nuisances	Engendre-t-il des déplacements/des trafics	<input type="checkbox"/>	<input checked="" type="checkbox"/>	
	Est-il source de bruit ? Est-il concerné par des nuisances sonores ?	<input type="checkbox"/> <input type="checkbox"/>	<input checked="" type="checkbox"/> <input checked="" type="checkbox"/>	

	Engendre-t-il des odeurs ? Est-il concerné par des nuisances olfactives ?	<input type="checkbox"/> <input type="checkbox"/>	<input checked="" type="checkbox"/> <input checked="" type="checkbox"/>	
	Engendre-t-il des vibrations ? Est-il concerné par des vibrations ?	<input type="checkbox"/> <input type="checkbox"/>	<input checked="" type="checkbox"/> <input checked="" type="checkbox"/>	
	Engendre-t-il des émissions lumineuses ? Est-il concerné par des émissions lumineuses ?	<input type="checkbox"/> <input type="checkbox"/>	<input checked="" type="checkbox"/> <input checked="" type="checkbox"/>	
Emissions	Engendre-t-il des rejets dans l'air ?	<input type="checkbox"/>	<input checked="" type="checkbox"/>	
	Engendre-t-il des rejets liquides ? Si oui, dans quel milieu ?	<input type="checkbox"/>	<input checked="" type="checkbox"/>	
	Engendre-t-il des effluents ?	<input type="checkbox"/>	<input checked="" type="checkbox"/>	
	Engendre-t-il la production de déchets non dangereux, inertes, dangereux ?	<input type="checkbox"/>	<input checked="" type="checkbox"/>	



Patrimoine / Cadre de vie / Population	Est-il susceptible de porter atteinte au patrimoine architectural, culturel, archéologique et paysager ?	<input type="checkbox"/>	<input checked="" type="checkbox"/>	
	Engendre-t-il des modifications sur les activités humaines (agriculture, sylviculture, urbanisme, aménagements), notamment l'usage du sol ?	<input type="checkbox"/>	<input checked="" type="checkbox"/>	

**6.2 Les incidences du projet identifiées au 6.1 sont-elles susceptibles d'être cumulées avec d'autres projets existants ou approuvés ?**

Oui ☐ Non ☒ Si oui, décrivez lesquelles :

**6.3 Les incidences du projet identifiées au 6.1 sont-elles susceptibles d'avoir des effets de nature transfrontière ?**

Oui ☐ Non ☒ Si oui, décrivez lesquels :

**6.4 Description, le cas échéant, des mesures et des caractéristiques du projet destinées à éviter ou réduire les effets négatifs notables du projet sur l'environnement ou la santé humaine (pour plus de précision, il vous est possible de joindre une annexe traitant de ces éléments) :**

Concernant la AB 72 classée en prairie humide, les travaux seront réalisés sur sol portant afin d'éviter les dégradations dues aux engins (préconisation techniques de l'animatrice du Contrat Territorial Sioule)

#### 7. Auto-évaluation (facultatif)

Au regard du formulaire rempli, estimez-vous qu'il est nécessaire que votre projet fasse l'objet d'une évaluation environnementale ou qu'il devrait en être dispensé ? Expliquez pourquoi.

#### 8. Annexes

##### 8.1 Annexes obligatoires

Objet		
1	Document CERFA n°14734 intitulé « informations nominatives relatives au maître d'ouvrage ou pétitionnaire » - <b>non publié ;</b>	<input checked="" type="checkbox"/>
2	Un plan de situation au 1/25 000 ou, à défaut, à une échelle comprise entre 1/16 000 et 1/64 000 (Il peut s'agir d'extraits cartographiques du document d'urbanisme s'il existe) ;	<input checked="" type="checkbox"/>
3	Au minimum, 2 photographies datées de la zone d'implantation, avec une localisation cartographique des prises de vue, l'une devant permettre de situer le projet dans l'environnement proche et l'autre de le situer dans le paysage lointain ;	<input checked="" type="checkbox"/>
4	Un plan du projet <u>ou</u> , pour les travaux, ouvrages ou aménagements visés aux catégories 5° a), 6°a), b) et c), 7°a), b), 9°a), b), c), d), 10°, 11°a), b), 12°, 13°, 22°, 32, 38° ; 43° a) et b) de l'annexe à l'article R. 122-2 du code de l'environnement un projet de tracé ou une enveloppe de tracé ;	<input type="checkbox"/>
5	Sauf pour les travaux, ouvrages ou aménagements visés aux 5° a), 6°a), b) et c), 7° a), b), 9°a), b), c), d), 10°, 11°a), b), 12°, 13°, 22°, 32, 38° ; 43° a) et b) de l'annexe à l'article R. 122-2 du code de l'environnement : plan des abords du projet (100 mètres au minimum) pouvant prendre la forme de photos aériennes datées et complétées si nécessaire selon les évolutions récentes, à une échelle comprise entre 1/2 000 et 1/5 000. Ce plan devra préciser l'affectation des constructions et terrains avoisinants ainsi que les canaux, plans d'eau et cours d'eau ;	<input type="checkbox"/>
6	Si le projet est situé dans un site Natura 2000, un plan de situation détaillé du projet par rapport à ce site. Dans les autres cas, une carte permettant de localiser le projet par rapport aux sites Natura 2000 sur lesquels le projet est susceptible d'avoir des effets.	<input type="checkbox"/>



## 8.2 Autres annexes volontairement transmises par le maître d'ouvrage ou pétitionnaire

Veuillez compléter le tableau ci-joint en indiquant les annexes jointes au présent formulaire d'évaluation, ainsi que les parties auxquelles elles se rattachent

### Objet

Annexe 1

Photos

Cartographie de la parcelle humide

Avis du REN Auvergne .

## 9. Engagement et signature

Je certifie sur l'honneur l'exactitude des renseignements ci-dessus



Fait à

SAINT GERVAIS D AUVERGNE

le,

07/12/2021

Signature

Frédéric





Thibaut



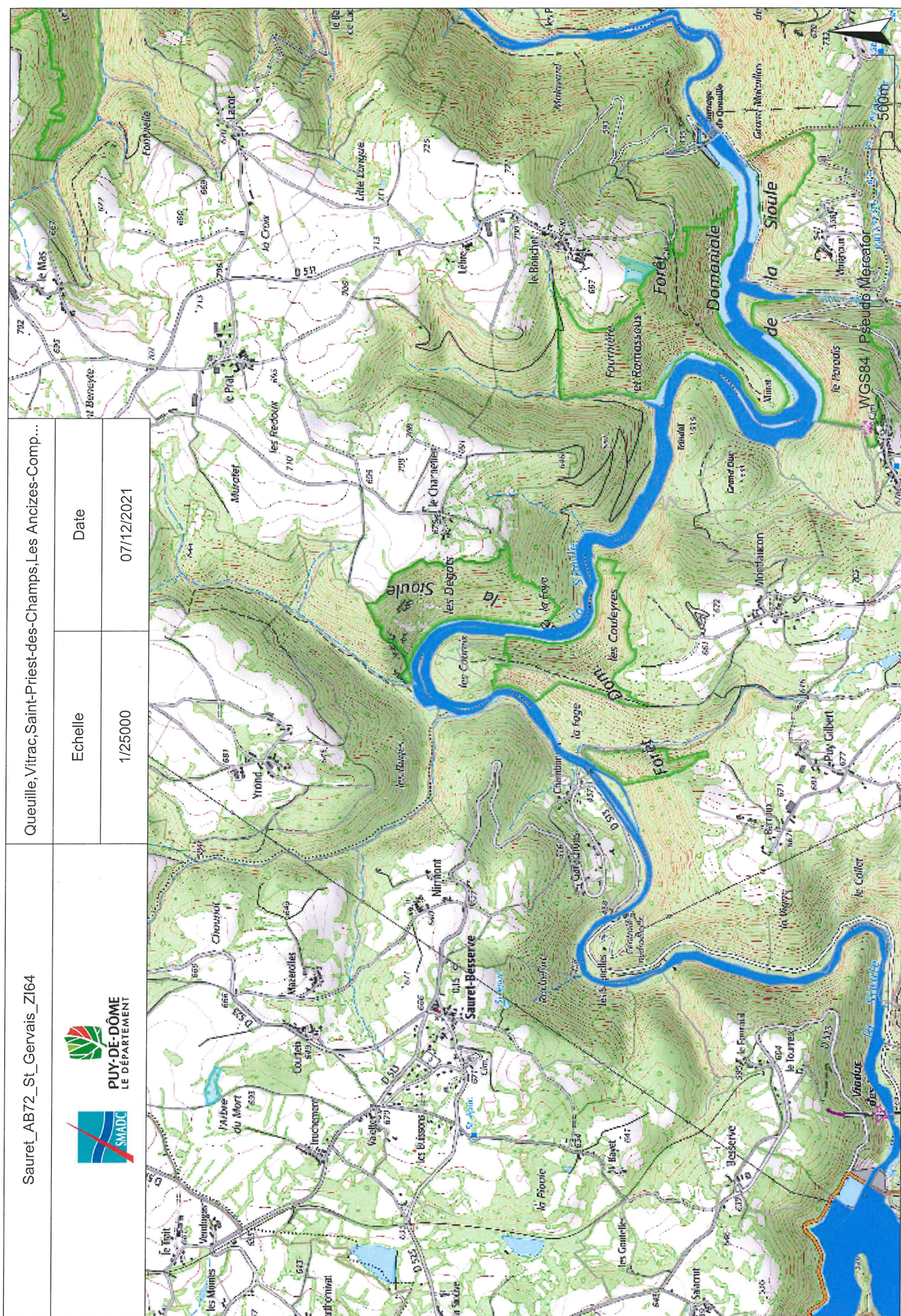







ZI 04 _ 0.65 Ha	Saint-Gervais-d'Auvergne	
  PUY-DE-DÔME LE DÉPARTEMENT	Echelle	Date
	1/2000	25/11/2021



WGS84 / Pseudo Mercator





AB 72_0.24 Ha	Sauret-Besserve	
  PUY-DE-DÔME LE DÉPARTEMENT	Echelle	Date
	1/2000	07/12/2021





AB72\_Prairie\_Humide

Sauret-Besserve



Echelle



Date

1/2000

07/12/2021





Z124_ZPS	Queuille, Vitrac, Saint-Georges-de-Mons, Saint-Gervais-d'Auv...	
 	Echelle	Date
	1/15000	25/11/2021



WG84 / Pseudo Mercator

300m





**Évaluation des incidences Natura 2000**  
en application des articles L414-4 et R414-23 du code de l'environnement  
(voir notice explicative en annexe)

**A. Caractéristiques du projet :**

Description sommaire du projet (1) :

Défrichement des parcelles ZI 64 commune de Saint Gervais d'Auvergne pour une surface de 0.60 Ha  
Remise en culture de ces parcelles à vocation agricole.

La parcelle ZI 64 fait l'objet d'une demande d'autorisation auprès de la DREAL – et une demande d'évaluation des incidences Natura 2000 est nécessaire.

Consultation de l'animateur M. LEGRAND (CEN Auvergne)

Coordonnées du porteur du projet (2) :

GAEC DU PARADIS – Mr BARON Frédéric – Le Bouchet 63390 SAINT GERVAIS D'Auvergne - 0671072620

Commune, lieu-dit :

Le Bouchet – 63390 SAINT GERVAIS D'Auvergne

Sites Natura 2000 les plus proches (3) :

Nom du site	Distance par rapport au projet
ZSC Gorges de la Sioule FR 8301034	Contigu
ZPS Gorges de la Sioule FR8312003	A l'intérieur

Plans joints :

☒ Plan de situation (4)

☐ Plan du projet (5)

**B. Analyse des incidences sur les sites Natura 2000**

Si le projet est situé à l'intérieur ou à moins de 200 m d'un site Natura 2000, analyser les incidences du projet sur les habitats et les espèces d'intérêt communautaire (6) dans un rayon de 200 m :

N° de l'habitat / Nom de l'espèce ou du groupe d'espèces (7)	Localisation par rapport au projet (7)	Incidences possibles du projet (8)	Mesures prises pour limiter les incidences (8)
A072 – Bondrée Apivore	Ancienne plantation coupée = friche A l'intérieur de la ZPS	paysager : vue directe depuis le belvédère de Queuille biodiversité : parcelle bordant la Réserve Biologique Intégrale, et bordant des zones de nidification de rapaces (Bondrée apivore)	Pas d'enjeu sur la parcelle elle-même dérangement potentiel ou destruction de nids au sol, les mesures sont : défrichement à prévoir hors période de nidification c'est-à-dire du 15 août au 15 mars

Explications complémentaires :



Pour tous les projets, analyser les incidences possibles « à distance » (à plus de 200 m) sur les sites Natura 2000 les plus proches (9) :

<i>Incidences possibles du projet</i>	<i>Mesures prises pour limiter les incidences</i>

Explications complémentaires :

--

Autres incidences possibles du projet sur les sites Natura 2000 (10) :

<i>Incidences possibles du projet</i>	<i>Mesures prises pour limiter les incidences</i>

### C. Conclusion

**Au regard de ce qui précède, le projet est-il de nature à avoir un effet significatif dommageable sur les habitats ou les espèces d'intérêt communautaire des sites Natura 2000 ?**

☐

Oui

☒

Non

**Si oui**, un dossier complet devra être rédigé pour préciser les incidences, présenter les mesures alternatives, les mesures compensatoires éventuelles et l'ensemble des éléments prévus au III et IV de l'article R414-23 du code de l'environnement.

**Si non**, l'évaluation des incidences s'arrête ici.

Date :

Signature du porteur de projet



## Notice explicative

### I- Avertissements, objet du formulaire :

Ce formulaire constitue une aide à la rédaction de l'évaluation des incidences Natura 2000 requise pour certains documents, programmes, projets, manifestations ou interventions (nous utiliserons le terme « projets ») en application de l'article L414-4 du code de l'environnement (« CE »). Le contenu de l'évaluation des incidences Natura 2000 est défini par l'article R414-23 du CE.

L'analyse réalisée sur la base du présent document constitue la première phase de l'évaluation des incidences Natura 2000 (parties I et II de l'article R414-23). En fonction de cette première analyse, deux suites sont possibles :

- S'il s'avère que le projet n'est pas de nature à porter atteinte à un site Natura 2000, l'évaluation pourra s'arrêter là.
- S'il s'avère que le projet est susceptible d'avoir des effets significatifs dommageables sur l'état de conservation des habitats naturels et des espèces qui ont justifié la désignation du(des) site(s), un dossier complet devra être rédigé pour prendre en compte l'ensemble des informations requises par l'article R414-23 du CE.

Ce document est conçu pour être rédigé de façon informatique (logiciels writer ou word). Les informations sont à indiquer dans les encadrés, en les élargissant autant que nécessaire. Pour les tableaux, ajouter autant de lignes que nécessaire.

Dans tous les cas, il est possible de rédiger un dossier complet (recommandé pour les projets complexes ou pouvant avoir des incidences multiples) ou d'utiliser un autre formulaire dans la mesure où les éléments indiqués dans le présent document sont présentés.

L'évaluation des incidences est rédigée par le porteur du projet. Elle est soumise à l'appréciation du service instructeur qui pourra solliciter toute information complémentaire s'il estime que les éléments présentés sont insuffisants ou erronés.

### II- Explications :

- (1) Présenter les éléments utiles à l'évaluation des incidences du projet :

- nature, objet,
- date de réalisation, durée,
- nombre de participants (pour les manifestations),
- surface, emprises (y compris des aménagements connexes),
- principales modalités de chantier (pour les travaux, aménagements, ouvrages), etc.

Toutefois, si ces éléments sont présentés dans un dossier associé, faire un renvoi vers ce dossier, en indiquant ses références précises (titre, procédure, n°, date).

- (2) Indiquer le nom du porteur de projet. Indiquer également ses coordonnées complètes (adresse, téléphone, e-mail) si celles-ci ne figurent pas déjà dans le dossier associé
- (3) Une cartographie des sites Natura 2000 du Puy-de-Dôme est consultable à l'adresse suivante : [www.puy-de-dome.gouv.fr](http://www.puy-de-dome.gouv.fr) > Politiques publiques > Environnement, eau, prévention des risques > Natura 2000 ou en cliquant sur ce lien : [Cartes Natura 2000 Puy-de-Dôme](#)  
La cartographie de chaque site est également disponible dans le document d'objectif du site (voir ci-après).
- (4) Joindre obligatoirement un plan de situation du projet par rapport aux sites Natura 2000 les plus proches, sauf si ce plan est déjà présenté dans un dossier associé.
- (5) Si le projet est situé en tout ou partie dans un site Natura 2000, joindre un plan du projet à une échelle appropriée présentant tous les éléments utiles à l'évaluation des incidences : accès, parking, zone de chantier, zones de stockage, etc. , sauf si ce plan est déjà présenté dans un dossier associé.
- (6) Les habitats et les espèces d'intérêt communautaire (ou d'intérêt européen) sont les habitats et les espèces listés par la Directive européenne « Habitat faune flore » qui justifient la désignation des sites Natura 2000. Chaque site Natura 2000 est donc désigné au titre d'un ou plusieurs habitats et/ou espèces d'intérêt communautaire. Ces habitats et ces espèces sont listés dans le Document d'objectif du site (voir point ci-après).

(7) Liste des habitats et des espèces susceptibles de se trouver à proximité du projet :

Voir le **document d'objectifs** (docob). La plupart des documents d'objectifs sont consultables en cliquant sur ce lien : [Docob](http://www.auvergne.developpement-durable.gouv.fr) ou en se rendant à l'adresse suivante : <http://www.auvergne.developpement-durable.gouv.fr> Accueil → Accès direct : Natura 2000 → État des lieux du réseau Natura 2000 en Auvergne → Documents d'objectifs et chartes Natura 2000. Si le document n'est pas en ligne, s'adresser soit à l'opérateur du site, soit à la DDT, soit à la DREAL Auvergne (coordonnées ci-après).

Si la localisation n'est pas indiquée avec suffisamment de précision, s'adresser à **l'opérateur du site** (coordonnées ci-après).

Pour les habitats, indiquer le numéro (4 caractères). Pour les espèces indiquer leurs noms français. Les habitats et les espèces peuvent être rassemblés par groupes

(8) Il est souvent nécessaire de connaître les caractéristiques des habitats d'intérêt communautaire ou les caractéristiques biologiques des espèces d'intérêt communautaire, ainsi que les habitats de ces espèces, pour déterminer les mesures à prendre pour éviter ou limiter les incidences. Ces informations peuvent se trouver soit dans le Docob du site, soit auprès de l'opérateur du site, sans sur internet : <http://www.natura2000.fr/>, rubrique « Rechercher et visualiser » / une espèce ou un habitat. Par ailleurs, le tableau ci-après présente quelques exemples d'incidences souvent rencontrées par grands types d'habitats et d'espèces.

**Exemples d'incidences sur les habitats d'intérêt communautaire :**

<b>Habitats</b>	<b>Exemples d'incidences possibles</b>	<b>Exemples de mesures pour éviter ou limiter les incidences</b>
Tous	Destruction directe par construction ou modification de l'usage du sol.	Adapter le projet pour éviter la destruction de l'habitat.
Tous	Dégradation par passages de véhicules lourds (hors des voies adaptées à ces véhicules)	Établir un plan de déplacement des véhicules de chantier compatible avec la localisation des habitats.
Tous	Dégradation par passages répétés de véhicules légers ou de piétons (hors sentiers), provoquant un tassement ou une érosion du sol ou la destruction de la végétation.	Lors des manifestations, canaliser les piétons ou les véhicules en dehors des zones les plus sensibles. Empêcher la divagation des véhicules.
Tous	Augmentation du risque de pollution accidentelle	Identifier les risques de pollution accidentelle et prendre des mesures pour les limiter (modalité des stockages, bacs de rétention, etc...)
Habitats de milieux ouverts (n° en 4..., 5... et 6...)	Modification de l'habitat par modification des pratiques culturales, plantation, modification de la végétation.	Conserver ou proposer un mode de gestion de l'habitat compatible avec sa conservation, après avis de la structure animatrice du site.
Habitats forestiers (n° en 9...)	Défrichement, plantations d'espèces non autochtones, réduction de la diversité des espèces ou réduction des espèces caractéristiques de cet habitat.	Éviter le défrichement. Éviter la plantation d'espèces allochtones. Conserver la diversité des espèces, et notamment celles qui caractérisent cet habitat.
Habitats d'eau courante (n° en 32...)	Colmatage du lit par rejet de matières en suspension lors de travaux en cours d'eau.	Limiter les matières en suspension par isolement de la zone des travaux.
	Modification du lit ou des berges d'un cours d'eau	Éviter l'artificialisation, l'uniformisation et la destruction de la végétation des berges.
Habitats d'eau stagnante et zones humides (n° en 31.. et 7...)	Remblai, creusement, assèchement	Éviter tout assèchement de zone humide
	Modification de l'alimentation en eau, par prélèvement, rejets, création de pistes, ...	Adapter les travaux pour éviter de modifier les écoulements superficiels en amont de l'habitat, ou rétablir ces écoulements.

**Exemples d'incidences sur les espèces d'intérêt communautaire :**

<b>Espèces</b>	<b>Exemples d'incidences possibles</b>	<b>Exemples de mesures pour éviter ou limiter les incidences</b>
Toutes	Destruction ou altération de l'habitat de l'espèce	Variable en fonction de l'espèce
Toutes	Obstacle au déplacement	Prévoir des passages permettant le déplacement de la faune (variables en fonction de l'espèce)
Oiseaux	Dérangement par un bruit anormalement élevé continu ou répété pendant la période	Adapter la zone des travaux ou de la manifestation, ou leur période, en fonction des



	la plus favorable à la reproduction des oiseaux (mars-juillet)	périodes de reproduction des espèces dont la présence à proximité est avérée, et en fonction de la sensibilité de ces espèces.
	Dérangement par passages à proximité immédiate des nids hors sentiers (ex : parcours d'escalade)	Organiser les parcours et les périodes en fonction de la présence d'oiseaux nichant à proximité.
<b>Chauves-souris</b>	Destruction de gîtes à chauves-souris par destruction ou transformation d'une partie de bâtiment susceptible d'abriter des chauves-souris.	Ne pas détruire ou transformer cette partie de bâtiment lorsque les chauves-souris sont présentes. Des mesures compensatoires peuvent s'avérer nécessaires pour reconstituer un habitat (création d'abris artificiels).
<b>Poissons</b>	Colmatage des frayères lors de travaux en cours d'eau	Éviter les travaux susceptibles de provoquer un dépôt important de sédiments en aval lors de la période de reproduction de l'espèce (variable en fonction de l'espèce considérée)

(9) Exemples d'incidences possibles à distance :

Dégradation de la qualité des eaux d'un site Natura 2000 situé en aval (rejet d'effluents dans les eaux superficielles ou souterraines ou sur le sol, mise en suspension de matières lors de travaux en cours d'eau, ...)
Augmentation du risque de pollution accidentelle susceptible d'atteindre un site Natura 2000 situé en aval .
Modification de l'alimentation en eau d'un site Natura 2000 (prélèvements, rejets, rétention, modification des écoulements superficiels ou souterrains)
Modification du transit de sédiments vers un site Natura 2000 situé en aval
Perturbation du déplacement de la faune en direction ou en provenance d'un site Natura 2000

Si aucune incidence n'est à craindre, indiquer « aucune incidence » en justifiant cette affirmation dans l'encadré « explications complémentaires », au regard de la nature du projet et de sa localisation par rapport aux sites Natura 2000.

(10) Incidences globales sur un site Natura 2000 ne pouvant être rattachées à une espèce ou à un habitat particulier (exemples : pollution diffuse, dégradations diverses, bruit, etc. )

III- Contacts :

Sites	Code Natura 2000	Opérateur	Correspondant DDT
Artense	FR 8301039	PNRVA	JC
Auzelles	FR 8301044	PNRLF	CF
Bois Noirs	FR 8301045	SM MM	CF
Cavité minière de la Pause	FR 8302010	PNRLF	CF
Cézallier	FR 8301040	PNRVA	JC
Chaîne des Puys	FR 8301052	PNRVA	JC
Comté d'Auvergne et Puy Saint-Romain	FR 8301049	CEN Auvergne	JC
Dore et affluents	FR 8301091	PNRLF	CF
Gîtes de la Sioule	FR 8302013	CEN Auvergne	CF
Gîtes du Pays des couzes	FR 8302012	CEN Auvergne	JC
Gorges de la Sioule	FR 8301034	CEN Auvergne	CF
Marais salé de Saint-Beauzire	FR 8301037	CEN Auvergne	CF
Monts Dore	FR 8301042	PNRVA	JC
Monts du Forez	FR 8301030	PNRLF	CF
Plaine des Varennes	FR 8301033	PNRLF	CF
Puys de Pileyre et Turluron	FR 8301048	PNRLF	CF
Rivières à écrevisses à pattes blanches	FR 8301096	-	CF / JC
Rivières à loutres	FR 8301095	-	CF / JC
Rivières à moules perlières	FR 8301094	-	CF / JC
Rivières à moules perlières du bassin versant de la Dolore	FR8302039	CEN Auvergne	JC
Rivières à moules perlières du bassin de l'Ance du Nord et de l'Arzon	FR8302040	En cours de désignation	CF
Tourbière de Virennnes	FR 8302002	PNRLF	CF
Tunnels du Chavanon	FR 8302011	CEN Auvergne	JC

Val d'Allier : Pont-du-Château - Jumeaux et Alagnon	FR 8301038	CEN Auvergne	CF
Val d'Allier Sud	FR 8301016	CEN Allier	CF
Vallées et coteaux thermophiles au nord de Clermont-Ferrand	FR 8301036	CEN Auvergne	CF
Vallées et coteaux xérothermiques des couzes et limagnes	FR 8301035	CEN Auvergne	JC
Vallées et piémonts du nord Forez	FR 8301051	ONF	CF
Zones alluviales de la confluence Dore Allier	FR 8301032	CEN Auvergne	CF
ZPS Gorges de la Dordogne	FR 74 2001	SEPOL - LPO	JC
ZPS Gorges de la Sioule	FR 8312003	CEN Auvergne	CF
ZPS Pays des couzes	FR 8312011	LPO	JC
ZPS Val d'Allier Saint-Yorre - Joze	FR 8312013	CEN Auvergne	CF

<i>Opérateurs des sites Natura 2000</i>	<i>Coordonnées</i>
<b>CEN Allier :</b> Conservatoire d'espaces naturels de l'Allier	Maison des associations, Rue des Écoles, 03500 Châtel-de-Neuvre Tel : 04 70 42 89 34
<b>CEN Auvergne :</b> Conservatoire d'espaces naturels d'Auvergne	Moulin de la Croute, Rue Versepuys, 63 200 Riom Tel : 04 73 63 18 27
<b>LPO Auvergne:</b> Ligue pour la protection des oiseaux	2 bis rue du Clos Perret, 63100 Clermont-Ferrand Tel : 04 73 36 39 79
<b>ONF :</b> Office national des forêts - Bureau d'Etudes Auvergne Limousin	12 Allée des eaux et Forêts, 63370 Lempdes Tel : 04 73 42 01 62
<b>PNRLF :</b> Parc naturel régional Livradois-Forez	Maison du Parc - 63880 Saint-Gervais-Sous-Meymont Tel : 04 73 95 57 57
<b>PNRVA :</b> Parc naturel régional des Volcans d'Auvergne	Maison du Parc, Montlosier, 63970 Aydat Tel : 04 73 65 64 00
<b>SM MM :</b> Syndicat Mixte des Monts de la Madeleine	Syndicat Mixte des Monts de la Madeleine La Gare, 42430 Saint-Just-en-Chevalet Tél. 04 77 65 10 22 et 09 77 34 00 19
<b>SEPOL :</b> Société pour l'étude et la protection des oiseaux en Limousin	11, rue Jauvion, 87000 Limoges

<i>Services de l'Etat chargés de Natura 2000</i>	<i>Coordonnées</i>
<b>DDT :</b> Direction départementale des territoires du Puy-de-Dôme	<b>Service eau, environnement, forêt</b> Site de Marmilhat, BP43, 63370 Lempdes  Correspondants Natura 2000 : JC : Julien CHAMBONNIERE – 04 73 42 16 41 julien.chambonniere@puy-de-dome.gouv.fr CF : Caroline FORLAY – 04 73 42 14 42 caroline.forlay@puy-de-dome.gouv.fr
<b>DREAL :</b> Direction régionale de l'environnement, de l'aménagement du territoire et du logement Auvergne-Rhône-Alpes	<b>Service de l'Eau, de l'Hydroélectricité et de la Nature</b> 7, rue Léo Lagrange, 63033 Clermont-Ferrand Cedex 1 Secrétariat : 04 73 17 37 63 ou 04 73 17 37