

## FORMULAIRE SIMPLIFIÉ D'ÉVALUATION DES INCIDENCES NATURA 2000

### PROJETS DIVERS



#### Définition :

L'évaluation des incidences est avant tout une **démarche d'intégration des enjeux Natura 2000** dès la conception du projet. Le dossier d'évaluation des incidences doit être conclusif sur la potentialité que le projet ait ou pas une incidence significative sur un (des) site(s) Natura 2000.

#### Pourquoi ?

Ce formulaire permet de répondre à la question préalable suivante : mon projet est-il susceptible d'avoir une incidence sur un (des) site(s) Natura 2000 ?

Le formulaire permet, par une analyse succincte du projet et des enjeux, d'exclure toute incidence significative sur un (des) site(s) Natura 2000. Dans ce cas, ce formulaire simplifié fait office d'évaluation des incidences lorsqu'il permet de conclure à l'absence d'incidence.

**Attention :** si tel n'est pas le cas et qu'une incidence non négligeable est possible, une évaluation des incidences approfondie doit être conduite ; **dans tous les cas, l'évaluation des incidences doit être conforme au contenu visé à l'article R 414-23 du Code de l'Environnement.**

#### Par qui ?

Ce formulaire est à remplir par le **porteur de projet**, en fonction des informations dont il dispose (cf. p. 9 : « Ou trouver l'information sur Natura 2000 ? »). Lorsque le(s) site(s) Natura 2000 dispose(nt) d'un DOCOB validé, le pétitionnaire est invité à contacter l'animateur Natura 2000, pour obtenir des informations sur les enjeux en présence. Il est possible de mettre des points d'interrogation lorsque le renseignement demandé par le formulaire n'est pas connu.

#### Pour qui ?

Ce formulaire permet au **service administratif instruisant le dossier** de fournir l'autorisation requise ou, dans le cas contraire, de demander de plus amples précisions sur certains points particuliers.

**Coordonnées du porteur de projet :**

Nom – Prénom : Compagnie du Mont Blanc - M. VEZINHET Olivier  
Fonction : Directeur du domaine des Grands Montets  
Adresse : 35 place de la Mer de Glace 74 400 Chamonix Mont Blanc  
Téléphone : 04 50 53 22 72 Fax : 04 50 53 83 93  
Email : olivier.vezinhethet@compagniedumontblanc.fr

Dénomination du projet : Demande d'autorisation spéciale au titre du site classé du Massif Mont Blanc - Extension du réseau neige sur la piste des Coqs (domaine des Grands Montets)

A quel titre le projet est-il soumis à évaluation des incidences :

- ☐ Décret n° 2010-365 du 9/04/10 (art. R 414-19 du code de l'environnement)  
☐ Arrêté préfectoral n° DDT-2010.1521 du 17/12/10  
☐ Arrêté préfectoral n° 2014237-0008 du 25/08/14

Avez-vous contacté l'animateur Natura 2000 du site ? ☐ Oui

☒ Non

Ce dernier pourra si nécessaire vous donner des éléments d'information et vous guider dans vos recherches. Néanmoins, ce soutien technique ne se substitue pas à votre responsabilité de porteur de projet pour la réalisation de cette évaluation des incidences Natura 2000.

## 1 Description du projet

### a. Nature du projet

Préciser le type de projet : Extension du réseau neige de culture sur la piste des Coqs

### b. Localisation et cartographie

Joindre un plan de localisation précis et finalisé du projet au 1/25 000° (emprises temporaires ou permanentes, stockage matériels et engins, accès, parking) et un plan descriptif de la zone concernée (plan de masse, plan cadastral, etc.).

Commune(s) concernée(s) : Chamonix Mont Blanc  
Lieu-dit : Domaine des Grands Montets, Argentière

☐ En site(s) Natura 2000 : ZSC – ZPS – SIC <sup>1</sup>, rayer les mentions inutiles

n° et nom du site : ZSC – ZPS – SIC .....

n° et nom du site : ZSC – ZPS – SIC .....

n° et nom du site : ZSC – ZPS – SIC .....

n° et nom du site : ZSC – ZPS – SIC .....

<sup>1</sup> ZSC : Zone Spéciale de Conservation – ZPS : Zone de Protection Spéciale – SIC : Site d'Importance Communautaire

☒ Hors site(s) Natura 2000 ; à quelle distance ?

à plus de 2 km (m ou km) du site n° FR8201699 - AIGUILLES ROUGES : ZSC : arrêté en vigueur : 23/08/2010

à.....(m ou km) du site n° .....

à.....(m ou km) du site n° .....

### c. Étendue du projet

- Emprises au sol et/ou en paroi, temporaires et permanentes du projet : ..... (m<sup>2</sup> ou km<sup>2</sup>)  
ou classe de surface approximative (cocher la case correspondante) :

☐ < 100 m<sup>2</sup>

☐ 1 000 à 10 000 m<sup>2</sup> (1 ha)

☒ 100 à 1 000 m<sup>2</sup>

☐ > 10 000 m<sup>2</sup> (> 1 ha)

- Longueur - largeur : 1100m linéaire (m ou km)

Si plusieurs longueurs, préciser les différents linéaires : .....

- Pour sa mise en place, préciser si le projet générera des aménagements ou de la logistique connexes (exemple : sonorisation, émissions lumineuses, voiries et réseaux divers, parkings, zone de stockage, lieux d'accueil, vestiaires, etc.). Si oui, les décrire succinctement : .....

.....  
.....  
.....  
.....

### d. Durée prévisible et période du projet :

- Projet : ☒ diurne

☐ nocturne

- Durée précise si connue : ..... (heures, jours)

- Période précise : septembre 2017 (de tel jour à tel jour)

Et période (saison) en cochant la(les) case(s) correspondante(s) :

☐ Printemps

☐ Été

☒ Automne

☐ Hiver

- Fréquence (le cas échéant) :

☐ chaque année

☐ chaque semaine

☐ chaque mois

☐ autre (préciser): .....

### e. Entretien / fonctionnement / rejet

Préciser si le projet générera des interventions ou rejets sur le milieu naturel durant sa phase active (exemple : débroussaillage mécanique ou manuel, curage de fossé, rejet d'eau pluviale, rejet d'eaux usées, rejets d'hydrocarbures ou d'huiles, pistes à aménager, accès, raccordement réseaux, déchets...). Si oui, les décrire succinctement (fréquence, ampleur, etc.).

.....  
.....  
.....  
.....

### f. Budget

Coût prévisionnel du projet (cocher la case correspondante) :

☐ < 5 000 €

☐ de 5 000 à 20 000 €

☐ de 20 000 € à 50 000 €

☐ de 50 000 € à 100 000 €

☒ > à 100 000 €

## 2 État des lieux de la zone d'influence

Cet état des lieux écologique de la zone d'influence (zone pouvant être impactée par le projet) permettra de déterminer les incidences que peut avoir le projet sur cette zone.

### a. Protections et statuts réglementaires

Le projet est situé en :

- |   |  |
|---|--|
| <input type="checkbox"/> Réserve Naturelle                                  | <input type="checkbox"/> Espace Boisé Classé (EBC)   |
| <input type="checkbox"/> Arrêté Préfectoral de Protection de Biotope (APPB) | <input type="checkbox"/> Site inscrit  |
| <input type="checkbox"/> Parc National                                      | <input type="checkbox"/> PIG (projet d'intérêt général) de protection  |
| <input type="checkbox"/> Zone cœur  | <input checked="" type="checkbox"/> ZNIEFF (Zone Naturelle d'Intérêt Ecologique, Faunistique et Floristique) |
| <input type="checkbox"/> Aire d'adhésion                                    | <input type="checkbox"/> Parc naturel régional   |
| <input checked="" type="checkbox"/> Site classé                             | <input type="checkbox"/> Espace Naturel Sensible (ENS)   |
| <input type="checkbox"/> Réserve Biologique Dirigée (RBD)                   | <input type="checkbox"/> Zone humide   |
| <input type="checkbox"/> Réserve Biologique Intégrale (RBI)                 |  |

### b. Usages

Cocher les cases correspondantes pour indiquer succinctement quels sont les usages actuels et historiques de la zone d'influence.

- |   |  |   |
|---|--|---|
| <input type="checkbox"/> Aucun                        | <input type="checkbox"/> Chasse  | <input type="checkbox"/> Cabanisation   |
| <input type="checkbox"/> Agriculture                  | <input type="checkbox"/> Pêche   | <input checked="" type="checkbox"/> Sports et loisirs (sports motorisés, VTT, randonnée, escalade, sports aériens, sports d'eaux vives,...) |
| <input checked="" type="checkbox"/> Pâturage / fauche | <input type="checkbox"/> Perturbations diverses (inondation, incendie,...) |   |
| <input type="checkbox"/> Sylviculture                 | <input type="checkbox"/> Décharge sauvage                                  |   |

Commentaires : Piste de ski hivernale aménagée

### c. Milieux naturels et espèces

Fournir un extrait de la cartographie des habitats du Document d'Objectifs, au 1/25 000<sup>e</sup>.

Renseignez les tableaux ci-après avec les habitats et espèces d'intérêt communautaire concernés par le projet : données consultables dans le Document d'Objectifs et sur le site <http://www.haute-savoie.gouv.fr/Politiques-publiques/Environnement-risques-naturels-et-technologiques/Milieux-naturels-et-biodiversite>

Afin de faciliter l'instruction du dossier, il est fortement recommandé de fournir quelques photos du site. Préciser ici la légende de ces photos et reporter leur numéro sur la carte de localisation.

cf Annexes

Photo 1 : .....

Photo 2 : .....

Photo 3 : .....

Photo 4 : .....

Photo 5 : .....

Photo 6 : .....

MILIEUX NATURELS :

TYPE D'HABITAT NATUREL	Intitulé des habitats d'intérêt communautaire	
<b>Milieux ouverts ou semi-ouverts</b>	<input checked="" type="checkbox"/> pelouse <input type="checkbox"/> pelouse semi-boisée <input type="checkbox"/> lande <input type="checkbox"/> garrigue, maquis <input type="checkbox"/> autre : .....	Patch de pelouses et milieux rudéraux issus des semences suite aux travaux de 2008
<b>Milieux forestiers</b>	<input type="checkbox"/> forêt de résineux <input type="checkbox"/> forêt de feuillus <input type="checkbox"/> forêt mixte <input type="checkbox"/> autre : .....	
<b>Milieux rocheux</b>	<input type="checkbox"/> falaise <input type="checkbox"/> affleurement rocheux <input type="checkbox"/> éboulis <input type="checkbox"/> blocs <input type="checkbox"/> autre : .....	
<b>Zones humides</b>	<input type="checkbox"/> fossé, canal <input type="checkbox"/> cours d'eau <input type="checkbox"/> lac, étang <input type="checkbox"/> tourbière <input type="checkbox"/> gravière <input type="checkbox"/> prairie humide <input type="checkbox"/> autre : .....	
<b>Autre type de milieux</b>	<input type="checkbox"/> arbre(s) mort(s) debout(s) <input type="checkbox"/> arbre(s) vivant(s) présentant une cavité, une fissure	Le cas échéant, préciser le diamètre approximatif du(des) arbre(s) et si possible l'espèce(s) concernée(s) et/ou joindre une(des) photo(s).

ESPECES FAUNE ET FLORE :

<b>Plantes</b>				
<b>Crustacés, Mollusques</b>				
<b>Insectes</b>				
<b>Poissons</b>				
<b>Amphibiens, Reptiles</b>				

<b>Oiseaux</b>	Chocard à bec jaune			avéré
	Tétras lyre			à proximité immédiate de la piste
	Aigle royal			de passage
<b>Mammifères terrestres</b>	Chamois			avéré
	Marmottes			avéré

### 3 Incidences du projet

Les incidences du projet sur son environnement peuvent être plus ou moins étendues, la zone d'influence est plus grande que la zone d'implantation. La zone d'influence est fonction de la nature du projet et des milieux naturels environnants.

Cocher les cases concernées :

- |   |  |
|---|--|
| <input checked="" type="checkbox"/> Piétinement   | <input checked="" type="checkbox"/> Bruit                              |
| <input type="checkbox"/> Erosion  | <input type="checkbox"/> Rejets dans le milieu naturel et/ou aquatique |
| <input type="checkbox"/> Création de piste ou chemin  | <input type="checkbox"/> Pollution lumineuse                           |
| <input type="checkbox"/> Modification du réseau hydrographique ou du régime hydrologique                      | <input type="checkbox"/> Déchets                                       |
| <input type="checkbox"/> Rupture de corridors écologiques (rupture de continuité écologique pour les espèces) | <input type="checkbox"/> Introduction d'espèce non autochtone          |
| <input checked="" type="checkbox"/> Poussières, vibrations  | <input type="checkbox"/> Autres incidences (préciser)<br>.....         |

Décrivez sommairement les incidences potentielles du projet dans la mesure de vos connaissances.

Destruction ou détérioration d'habitat (= milieu naturel) ou habitat d'espèce (type d'habitat et surface) :

.....  
 ..Aucune incidence vis.à vis des habitats du site Natura 2000.....  
 .....  
 .....  
 .....

Destruction ou perturbation d'espèces (lesquelles et dans quelles proportions) :

.....  
 ..Aucune incidence vis à vis des espèces du site Natura2000.....  
 .....  
 .....  
 .....  
 .....

Perturbations possibles des espèces dans leurs fonctions vitales (reproduction, repos, alimentation,...) :

Aucune perturbation vis à vis des espèces du site Natura2000

Pour les espèces présentes (notamment avifaune dont Tétraz lyre), les travaux peuvent engendrer du dérangement (bruit, présence engins et humaine).

#### 4 Mesures d'évitement et de réduction

Ces mesures visent à supprimer ou réduire les incidences potentielles identifiées préalablement.

Eléments ayant une incidence	Habitat ou espèce concernés	Mesures de prévention ou de réduction envisagées
Exemple : destruction d'espèce	Risque de destruction d'une espèce végétale	Réduction de l'emprise au sol, déplacement du projet
Dérangement avifaune dont Tétraz lyre		Chantier débutant en septembre pour éviter le dérangement des nichées potentielles Chantier restant strictement dans l'emprise de la piste de ski

## 5 Conclusion

Il est de la responsabilité du pétitionnaire de conclure sur l'absence ou non d'incidences de son projet.

A titre d'information, le projet est susceptible d'avoir une incidence lorsque :

- une surface relativement importante ou un milieu d'intérêt communautaire ou un habitat d'espèce est détruit ou dégradé à l'échelle du (des) site(s) Natura 2000 ;
- une espèce d'intérêt communautaire est détruite ou perturbée dans la réalisation de son cycle vital.

### Le projet est-il susceptible d'avoir une incidence ?

☒ **NON** : ce formulaire, accompagné de ses pièces, est joint à la demande de réalisation du projet, et remis au service instructeur.

Préciser les raisons pour lesquelles le projet n'est pas susceptible d'avoir des incidences sur les objectifs de conservation du (des) site(s) Natura 2000 concerné(s) :

Le projet d'extension du réseau de neige sur la piste des Coqs se situe sur le versant opposé de celui protégé par la zone Natura2000. Ces versants sont séparés par une route départementale, un torrent de montagne et le village d'Argentière.

Ce projet est distant de plus de 2km (distance plan) de l'extrémité basse de la zone Natura2000 et se trouve dans un secteur déjà aménagé et remanié.

Il n'amènera pas de perturbation vis à vis des espèces communautaires ayant amené à la protection de cette zone.

☐ **OUI** : l'évaluation d'incidences doit se poursuivre. Un dossier plus poussé doit être réalisé (contenu précisé à l'article R 414-23 Code de l'Environnement). Ce dossier sera joint à la demande de réalisation du projet et remis au service instructeur.

Fait à : CHAMONIX.....

Le : .....

Signature :

### Où trouver l'information sur Natura 2000 ?

- Auprès de la **Direction Départementale des Territoires de la Haute-Savoie** :

DDT74 - Service Eau Environnement – Cellule Milieux Naturels Forêts et Cadre de Vie, 3 rue Paul Guiton – 74000 ANNECY  
Tel : 04 56 20 90 30

- **Sur le site internet des services de l'Etat** : <http://www.haute-savoie.gouv.fr/Politiques-publiques/Environnement-risques-naturels-et-technologiques/Milieux-naturels-et-biodiversite>

- Auprès de l'**animateur** du site Natura 2000



## Localisation du projet par rapport au site Natura2000

Zone Natura2000

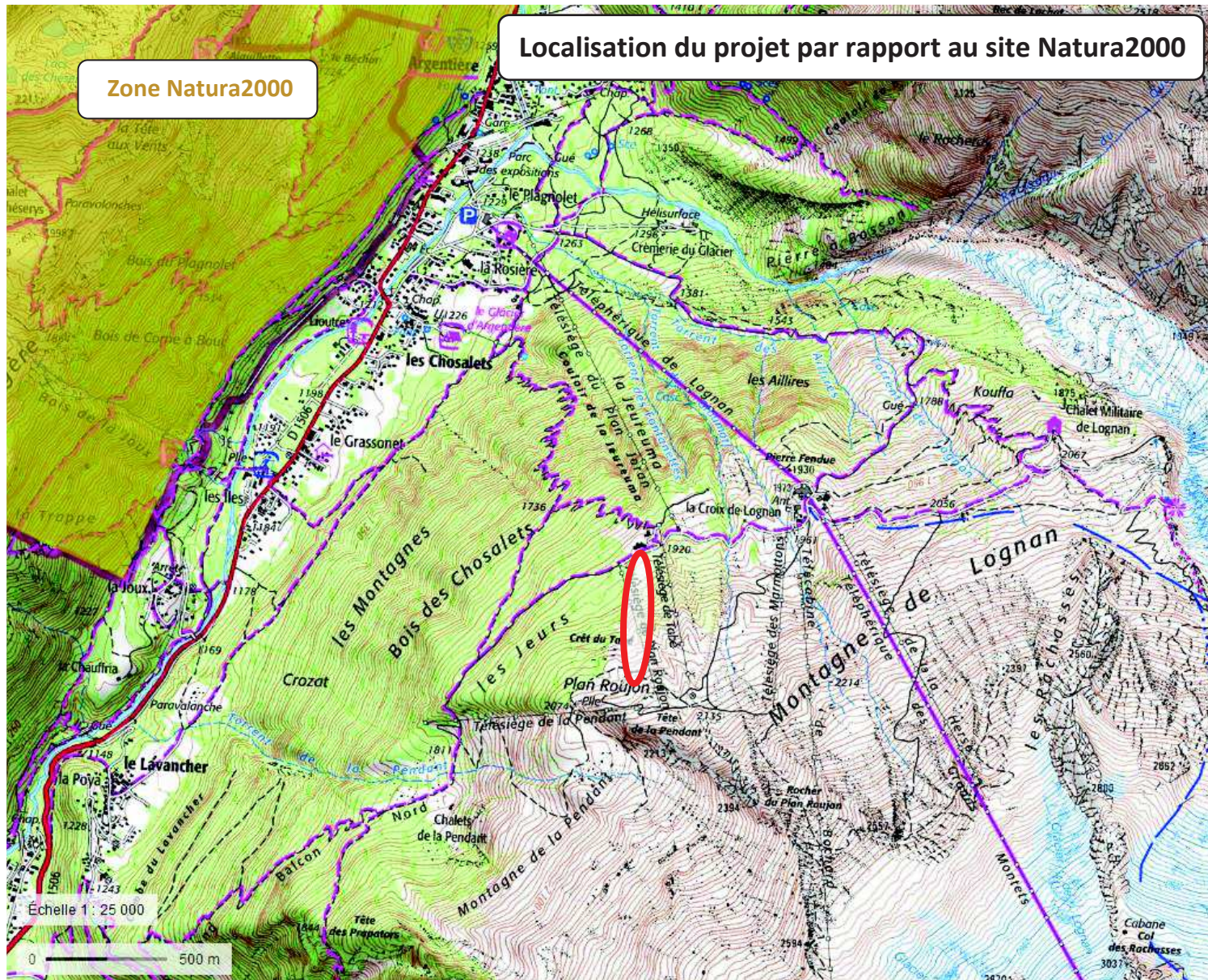



## PLAN DE LOCALISATION DU PROJET

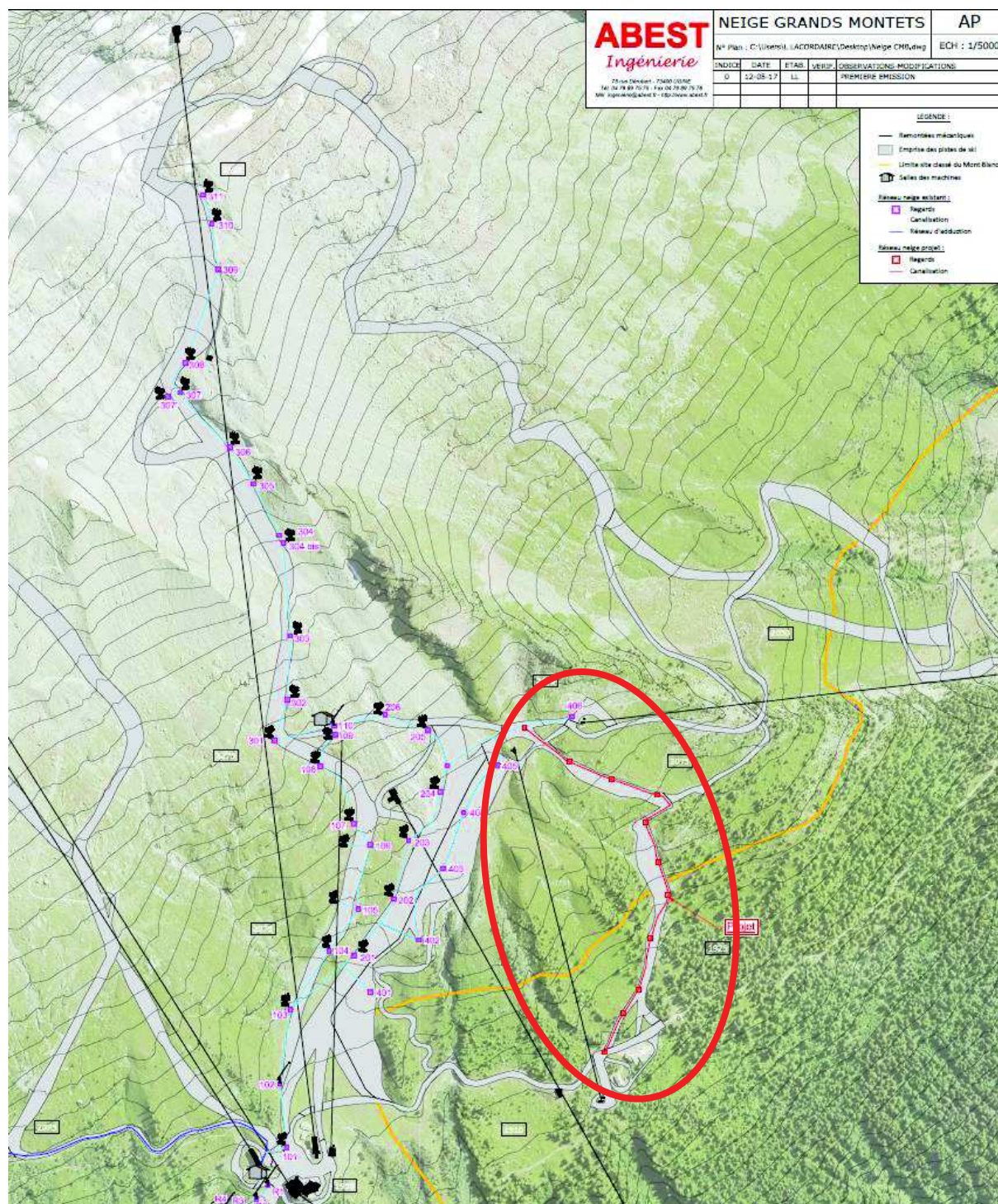

Plan du projet (ABEST mai 2017)



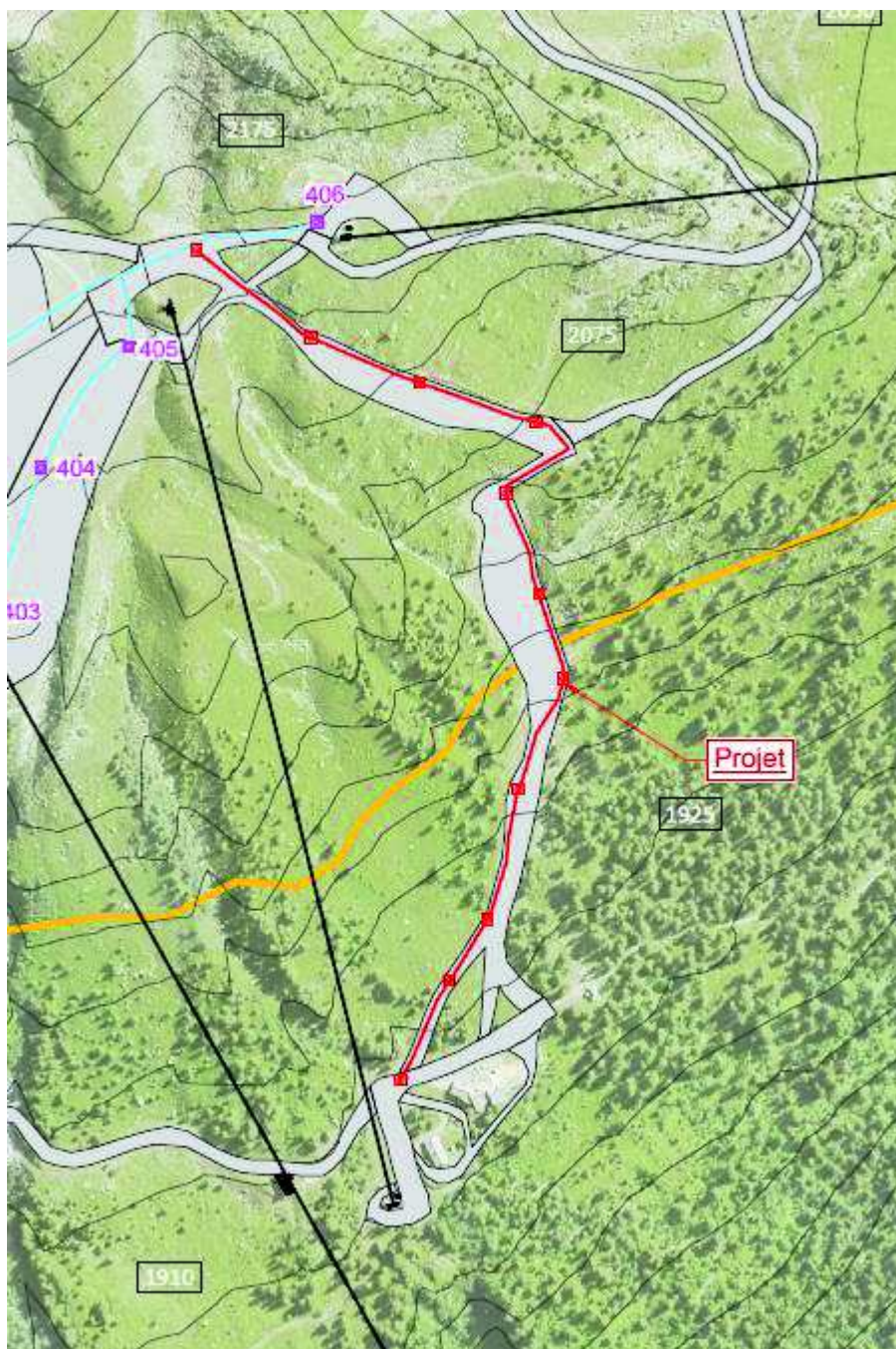

Plan zoomé du projet (ABEST mai 2017)



## LOCALISATION DES PHOTOGRAPHIES DU SITE

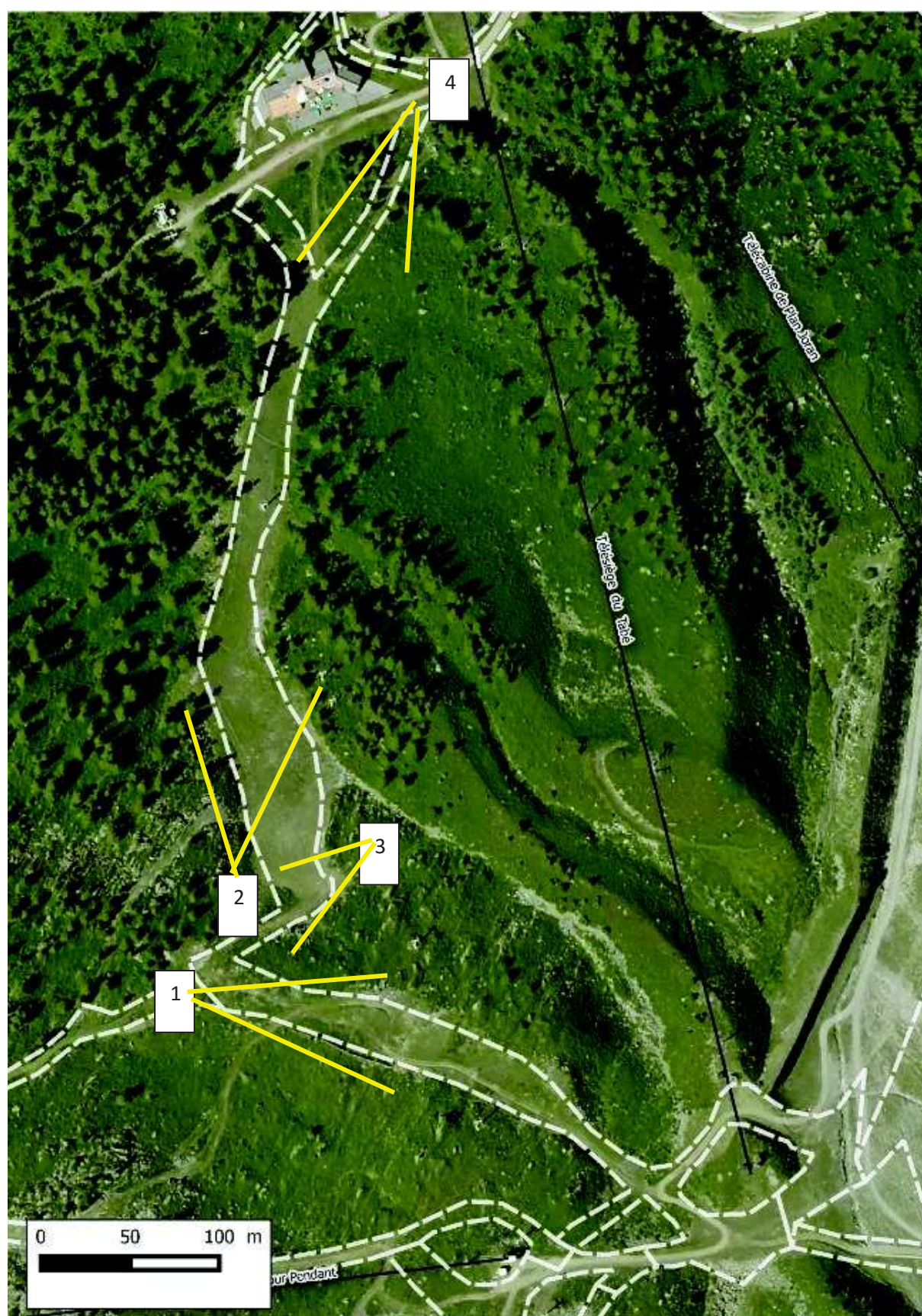

Localisation des prises des vues





Zone 1 : Partie haute de la piste des Coqs (automne 2015)

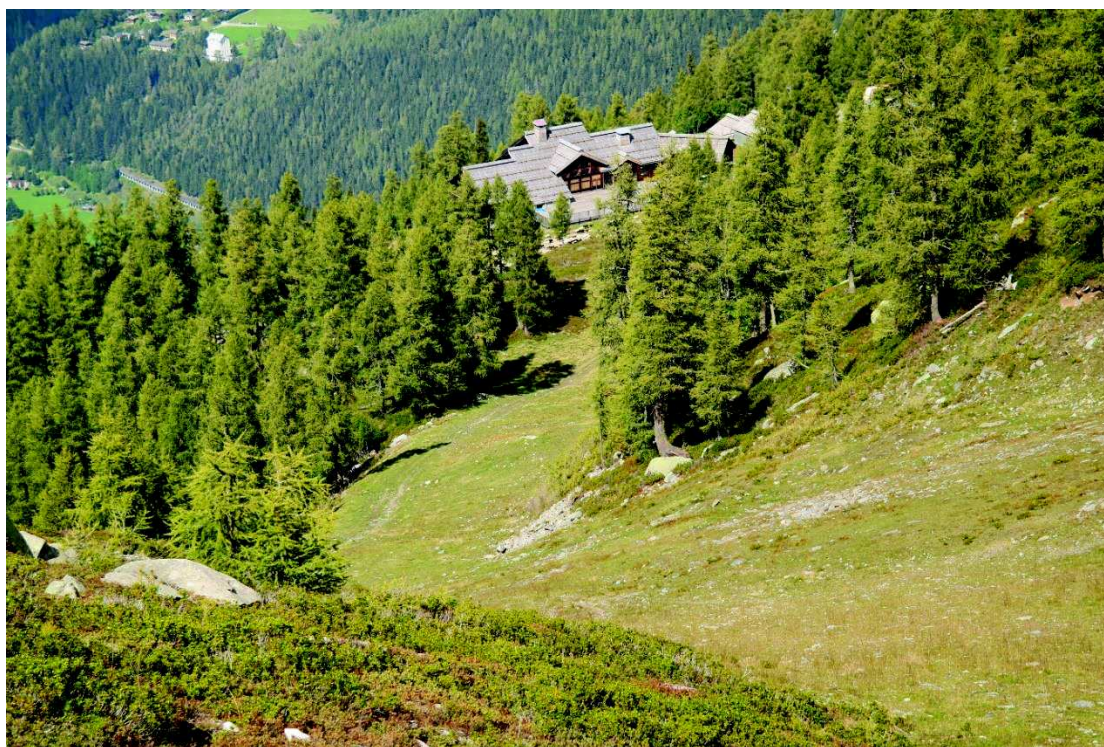

Zone 2 : vue plongeante sur la partie médiane de la piste des Coqs (été 2015)



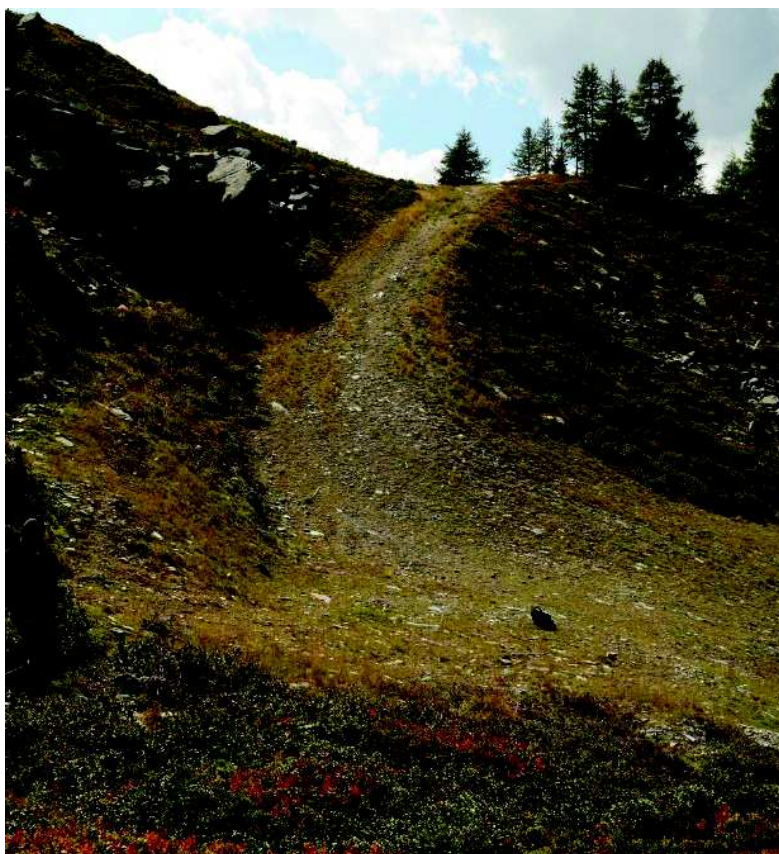

*Zone 3 : vue plongeante sur la partie médiane de la piste des Coqs (été 2015)*



*Zone 4 : vue sur la partie basse de la piste des Coqs (été 2016)*