

## FORMULAIRE SIMPLIFIÉ D'ÉVALUATION DES INCIDENCES NATURA 2000

### PROJETS DIVERS



#### Définition :

L'évaluation des incidences est avant tout une **démarche d'intégration des enjeux Natura 2000** dès la conception du projet. Le dossier d'évaluation des incidences doit être conclusif sur la potentialité que le projet ait ou pas une incidence significative sur un (des) site(s) Natura 2000.

#### Pourquoi ?

Ce formulaire permet de répondre à la question préalable suivante : mon projet est-il susceptible d'avoir une incidence sur un (des) site(s) Natura 2000 ?

Le formulaire permet, par une analyse succincte du projet et des enjeux, d'exclure toute incidence significative sur un (des) site(s) Natura 2000. Dans ce cas, ce formulaire simplifié fait office d'évaluation des incidences lorsqu'il permet de conclure à l'absence d'incidence.

**Attention :** si tel n'est pas le cas et qu'une incidence non négligeable est possible, une évaluation des incidences approfondie doit être conduite ; **dans tous les cas, l'évaluation des incidences doit être conforme au contenu visé à l'article R 414-23 du Code de l'Environnement.**

#### Par qui ?

Ce formulaire est à remplir par le **porteur de projet**, en fonction des informations dont il dispose (cf. p. 9 : « Ou trouver l'information sur Natura 2000 ? »). Lorsque le(s) site(s) Natura 2000 dispose(nt) d'un DOCOB validé, le pétitionnaire est invité à contacter l'animateur Natura 2000, pour obtenir des informations sur les enjeux en présence. Il est possible de mettre des points d'interrogation lorsque le renseignement demandé par le formulaire n'est pas connu.

#### Pour qui ?

Ce formulaire permet au **service administratif instruisant le dossier** de fournir l'autorisation requise ou, dans le cas contraire, de demander de plus amples précisions sur certains points particuliers.

**Coordonnées du porteur de projet :**

Nom – Prénom : Compagnie du Mont Blanc - M. VEILLARD Jean Pierre  
Fonction : Directeur du domaine Tour Vallorcine  
Adresse : 35 place de la Mer de Glace 74 400 Chamonix Mont Blanc  
.....  
Téléphone : 04 50 53 22 75 Fax : 04 50 53 83 93  
Email : jean-pierre.veillard@compagniedumontblanc.fr

Dénomination du projet : Demande d'autorisation spéciale au titre du site classé du Massif Mont Blanc - Raccourcissement du télési du Col (domaine du Tour Vallorcine)

A quel titre le projet est-il soumis à évaluation des incidences :

- ☐ Décret n° 2010-365 du 9/04/10 (art. R 414-19 du code de l'environnement)  
☐ Arrêté préfectoral n° DDT-2010.1521 du 17/12/10  
☐ Arrêté préfectoral n° 2014237-0008 du 25/08/14

Avez-vous contacté l'animateur Natura 2000 du site ? ☐ Oui  
☒ Non

Ce dernier pourra si nécessaire vous donner des éléments d'information et vous guider dans vos recherches. Néanmoins, ce soutien technique ne se substitue pas à votre responsabilité de porteur de projet pour la réalisation de cette évaluation des incidences Natura 2000.

## 1 Description du projet

### a. Nature du projet

Préciser le type de projet : Raccourcissement du télési du Col

### b. Localisation et cartographie

Joindre un plan de localisation précis et finalisé du projet au 1/25 000° (emprises temporaires ou permanentes, stockage matériels et engins, accès, parking) et un plan descriptif de la zone concernée (plan de masse, plan cadastral, etc.).

Commune(s) concernée(s) : Chamonix Mont Blanc  
Lieu-dit : Domaine Tour Vallorcine, Le Tour

☐ En site(s) Natura 2000 : ZSC – ZPS – SIC <sup>1</sup>, rayer les mentions inutiles  
n° et nom du site : ZSC – ZPS – SIC .....  
n° et nom du site : ZSC – ZPS – SIC .....  
n° et nom du site : ZSC – ZPS – SIC .....  
n° et nom du site : ZSC – ZPS – SIC .....

<sup>1</sup> ZSC : Zone Spéciale de Conservation – ZPS : Zone de Protection Spéciale – SIC : Site d'Importance Communautaire

☒ Hors site(s) Natura 2000 ; à quelle distance ?  
à plus de 3 km (m ou km) du site n° FR8201699 - AIGUILLES ROUGES ; ZSC : arrêté en vigueur : 23/08/2010  
à.....(m ou km) du site n° .....  
à.....(m ou km) du site n° .....

### c. Étendue du projet

- Emprises au sol et/ou en paroi, temporaires et permanentes du projet : ..... (m<sup>2</sup> ou km<sup>2</sup>)  
ou classe de surface approximative (cocher la case correspondante) :

- ☐ < 100 m<sup>2</sup> ☐ 1 000 à 10 000 m<sup>2</sup> (1 ha)  
☒ 100 à 1 000 m<sup>2</sup> ☐ > 10 000 m<sup>2</sup> (> 1 ha)

- Longueur - largeur : 159m linéaire (m ou km)  
Si plusieurs longueurs, préciser les différents linéaires : .....

- Pour sa mise en place, préciser si le projet générera des aménagements ou de la logistique connexes (exemple : sonorisation, émissions lumineuses, voiries et réseaux divers, parkings, zone de stockage, lieux d'accueil, vestiaires, etc.). Si oui, les décrire succinctement : .....

### d. Durée prévisible et période du projet :

- Projet : ☒ diurne

☐ nocturne

- Durée précise si connue : ..... (heures, jours)

- Période précise : Automne 2017 (de tel jour à tel jour)

Et période (saison) en cochant la(les) case(s) correspondante(s) :

☐ Printemps ☐ Été ☒ Automne ☐ Hiver

- Fréquence (le cas échéant) :

- ☐ chaque année ☐ chaque semaine  
☐ chaque mois ☐ autre (préciser): .....

### e. Entretien / fonctionnement / rejet

Préciser si le projet générera des interventions ou rejets sur le milieu naturel durant sa phase active (exemple : débroussaillage mécanique ou manuel, curage de fossé, rejet d'eau pluviale, rejet d'eaux usées, rejets d'hydrocarbures ou d'huiles, pistes à aménager, accès, raccordement réseaux, déchets...). Si oui, les décrire succinctement (fréquence, ampleur, etc.).

### f. Budget

Coût prévisionnel du projet (cocher la case correspondante) :

- ☐ < 5 000 € ☐ de 5 000 à 20 000 €  
☐ de 20 000 € à 50 000 € ☐ de 50 000 € à 100 000 €

☒ > à 100 000 €

## 2 État des lieux de la zone d'influence

Cet état des lieux écologique de la zone d'influence (zone pouvant être impactée par le projet) permettra de déterminer les incidences que peut avoir le projet sur cette zone.

### a. Protections et statuts réglementaires

Le projet est situé en :

- |   |  |
|---|--|
| <input type="checkbox"/> Réserve Naturelle                                  | <input type="checkbox"/> Espace Boisé Classé (EBC)   |
| <input type="checkbox"/> Arrêté Préfectoral de Protection de Biotope (APPB) | <input type="checkbox"/> Site inscrit  |
| <input type="checkbox"/> Parc National                                      | <input type="checkbox"/> PIG (projet d'intérêt général) de protection  |
| <input type="checkbox"/> Zone cœur  | <input checked="" type="checkbox"/> ZNIEFF (Zone Naturelle d'Intérêt Ecologique, Faunistique et Floristique) |
| <input type="checkbox"/> Aire d'adhésion                                    | <input type="checkbox"/> Parc naturel régional   |
| <input checked="" type="checkbox"/> Site classé                             | <input type="checkbox"/> Espace Naturel Sensible (ENS)   |
| <input type="checkbox"/> Réserve Biologique Dirigée (RBD)                   | <input type="checkbox"/> Zone humide   |
| <input type="checkbox"/> Réserve Biologique Intégrale (RBI)                 |  |

### b. Usages

Cocher les cases correspondantes pour indiquer succinctement quels sont les usages actuels et historiques de la zone d'influence.

- |   |  |   |
|---|--|---|
| <input type="checkbox"/> Aucun                        | <input type="checkbox"/> Chasse  | <input type="checkbox"/> Cabanisation   |
| <input type="checkbox"/> Agriculture                  | <input type="checkbox"/> Pêche   | <input checked="" type="checkbox"/> Sports et loisirs (sports motorisés, VTT, randonnée, escalade, sports aériens, sports d'eaux vives,...) |
| <input checked="" type="checkbox"/> Pâturage / fauche | <input type="checkbox"/> Perturbations diverses (inondation, incendie,...) |   |
| <input type="checkbox"/> Sylviculture                 | <input type="checkbox"/> Décharge sauvage                                  |   |

Commentaires : Piste de montée téléski , piste 4x4

### c. Milieux naturels et espèces

Fournir un extrait de la cartographie des habitats du Document d'Objectifs, au 1/25 000<sup>e</sup>.

Renseignez les tableaux ci-après avec les habitats et espèces d'intérêt communautaire concernés par le projet : données consultables dans le Document d'Objectifs et sur le site <http://www.haute-savoie.gouv.fr/Politiques-publiques/Environnement-risques-naturels-et-technologiques/Milieux-naturels-et-biodiversite>

Afin de faciliter l'instruction du dossier, il est fortement recommandé de fournir quelques photos du site. Préciser ici la légende de ces photos et reporter leur numéro sur la carte de localisation.

cf Annexes

Photo 1 : .....

Photo 2 : .....

Photo 3 : .....

Photo 4 : .....

Photo 5 : .....

Photo 6 : .....

MILIEUX NATURELS :

TYPE D'HABITAT NATUREL	Intitulé des habitats d'intérêt communautaire	
<b>Milieux ouverts ou semi-ouverts</b>	<input type="checkbox"/> pelouse <input type="checkbox"/> pelouse semi-boisée <input type="checkbox"/> lande <input type="checkbox"/> garrigue, maquis <input type="checkbox"/> autre : .....	Pelouse subalpines acidiphiles (habitat non communautaire)
<b>Milieux forestiers</b>	<input type="checkbox"/> forêt de résineux <input type="checkbox"/> forêt de feuillus <input type="checkbox"/> forêt mixte <input type="checkbox"/> autre : .....	
<b>Milieux rocheux</b>	<input type="checkbox"/> falaise <input type="checkbox"/> affleurement rocheux <input type="checkbox"/> éboulis <input type="checkbox"/> blocs <input type="checkbox"/> autre : .....	
<b>Zones humides</b>	<input type="checkbox"/> fossé, canal <input type="checkbox"/> cours d'eau <input type="checkbox"/> lac, étang <input type="checkbox"/> tourbière <input type="checkbox"/> gravière <input type="checkbox"/> prairie humide <input type="checkbox"/> autre : .....	zone humide trois habitats (prairie humide, bas marais, tourbière) à proximité, non concernée par le projet et sa zone d'influence
<b>Autre type de milieux</b>	<input type="checkbox"/> arbre(s) mort(s) debout(s) <input type="checkbox"/> arbre(s) vivant(s) présentant une cavité, une fissure	Le cas échéant, préciser le diamètre approximatif du(des) arbre(s) et si possible l'espèce(s) concernée(s) et/ou joindre une(des) photo(s).

ESPECES FAUNE ET FLORE :

<b>Plantes</b>				
<b>Crustacés, Mollusques</b>				
<b>Insectes</b>				
<b>Poissons</b>				
<b>Amphibiens, Reptiles</b>				Grenouille rousse à proximité

<b>Oiseaux</b>	Chocard à bec jaune			avéré
	Aigle royal			de passage
<b>Mammifères terrestres</b>	Chamois			avéré
	Marmottes			avéré

### 3 Incidences du projet

Les incidences du projet sur son environnement peuvent être plus ou moins étendues, la zone d'influence est plus grande que la zone d'implantation. La zone d'influence est fonction de la nature du projet et des milieux naturels environnants.

Cocher les cases concernées :

☒ Piétinement

☐ Erosion

☐ Création de piste ou chemin

☐ Modification du réseau hydrographique ou du régime hydrologique

☐ Rupture de corridors écologiques (rupture de continuité écologique pour les espèces)

☒ Poussières, vibrations

☒ Bruit

☐ Rejets dans le milieu naturel et/ou aquatique

☐ Pollution lumineuse

☐ Déchets

☐ Introduction d'espèce non autochtone

☐ Autres incidences (préciser)

.....

Décrivez sommairement les incidences potentielles du projet dans la mesure de vos connaissances.

Destruction ou détérioration d'habitat (= milieu naturel) ou habitat d'espèce (type d'habitat et surface) :

.....

Aucune incidence vis à vis des habitats du site Natura 2000

.....

.....

.....

Destruction ou perturbation d'espèces (lesquelles et dans quelles proportions) :

.....

Aucune incidence vis à vis des espèces du site Natura2000

.....

.....

.....

.....

Perturbations possibles des espèces dans leurs fonctions vitales (reproduction, repos, alimentation,...) :

Aucune perturbation vis à vis des espèces du site Natura2000

Pour les espèces faunistiques présentes (notamment avifaune ), les travaux peuvent engendrer du dérangement (bruit, présence engins et humaine) mais ne remettent pas en cause leurs fonctions vitales

#### 4 Mesures d'évitement et de réduction

Ces mesures visent à supprimer ou réduire les incidences potentielles identifiées préalablement.

Eléments ayant une incidence	Habitat ou espèce concernés	Mesures de prévention ou de réduction envisagées
<i>Exemple : destruction d'espèce</i>	<i>Risque de destruction d'une espèce végétale</i>	<i>Réduction de l'emprise au sol, déplacement du projet</i>
Dérangement faune		Chantier débutant à l'automne Chantier restant strictement dans l'emprise du téléski existant et circulation sur les pistes 4x4 existantes



## 5 Conclusion

Il est de la responsabilité du pétitionnaire de conclure sur l'absence ou non d'incidences de son projet.

A titre d'information, le projet est susceptible d'avoir une incidence lorsque :

- une surface relativement importante ou un milieu d'intérêt communautaire ou un habitat d'espèce est détruit ou dégradé à l'échelle du (des) site(s) Natura 2000 ;
- une espèce d'intérêt communautaire est détruite ou perturbée dans la réalisation de son cycle vital.

### Le projet est-il susceptible d'avoir une incidence ?

☒ **NON** : ce formulaire, accompagné de ses pièces, est joint à la demande de réalisation du projet, et remis au service instructeur.

Préciser les raisons pour lesquelles le projet n'est pas susceptible d'avoir des incidences sur les objectifs de conservation du (des) site(s) Natura 2000 concerné(s) :

En conclusion, le raccourcissement du téléski du Col, dans un contexte environnemental qualifié de moyen, présente des incidences positives pour l'avifaune (raccourcissement du linéaire de câble) et pour la sécurité des skieurs en supprimant un point de conflit. Il n'est pas de nature à impacter les milieux sensibles à proximité (zone humide et espèces protégées inféodées) de par son éloignement géographique et la période des travaux à l'automne. Ce projet de faible ampleur n'aura pas d'incidence négative sur les objectifs de conservation du site Natura2000.

Ces travaux seront suivis dans le cadre de l'Observatoire de la Compagnie du Mont Blanc.

☐ **OUI** : l'évaluation d'incidences doit se poursuivre. Un dossier plus poussé doit être réalisé (contenu précisé à l'article R 414-23 Code de l'Environnement). Ce dossier sera joint à la demande de réalisation du projet et remis au service instructeur.

### COMPAGNIE DU MONT-BLANC

S.A. à Conseil d'Administration

35, Place de la Mer de Glace

Fait à : CHAMONIX ..... 74400 CHAMONIX MONT-BLANC

Le : 01 Juin 2017 ..... Tél. +33 (0)4 50 53 22 75

info@compagniedumontblanc.fr

www.compagniedumontblanc.fr

Signature :

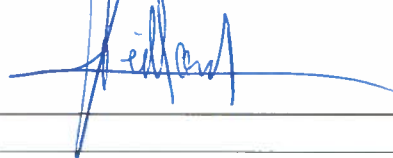

### Où trouver l'information sur Natura 2000 ?

- Auprès de la **Direction Départementale des Territoires de la Haute-Savoie** :

DDT74 - Service Eau Environnement - Cellule Milieux Naturels Forêts et Cadre de Vie, 3 rue Paul Guiton - 74000 ANNECY  
Tel : 04 56 20 90 30

- **Sur le site internet des services de l'Etat** : <http://www.haute-savoie.gouv.fr/Politiques-publiques/Environnement-risques-naturels-et-technologiques/Milieux-naturels-et-biodiversite>

- Auprès de l'**animateur** du site Natura 2000



BVZ

## Balme - Tour - Vallorcine: Inventaires des zonages naturels

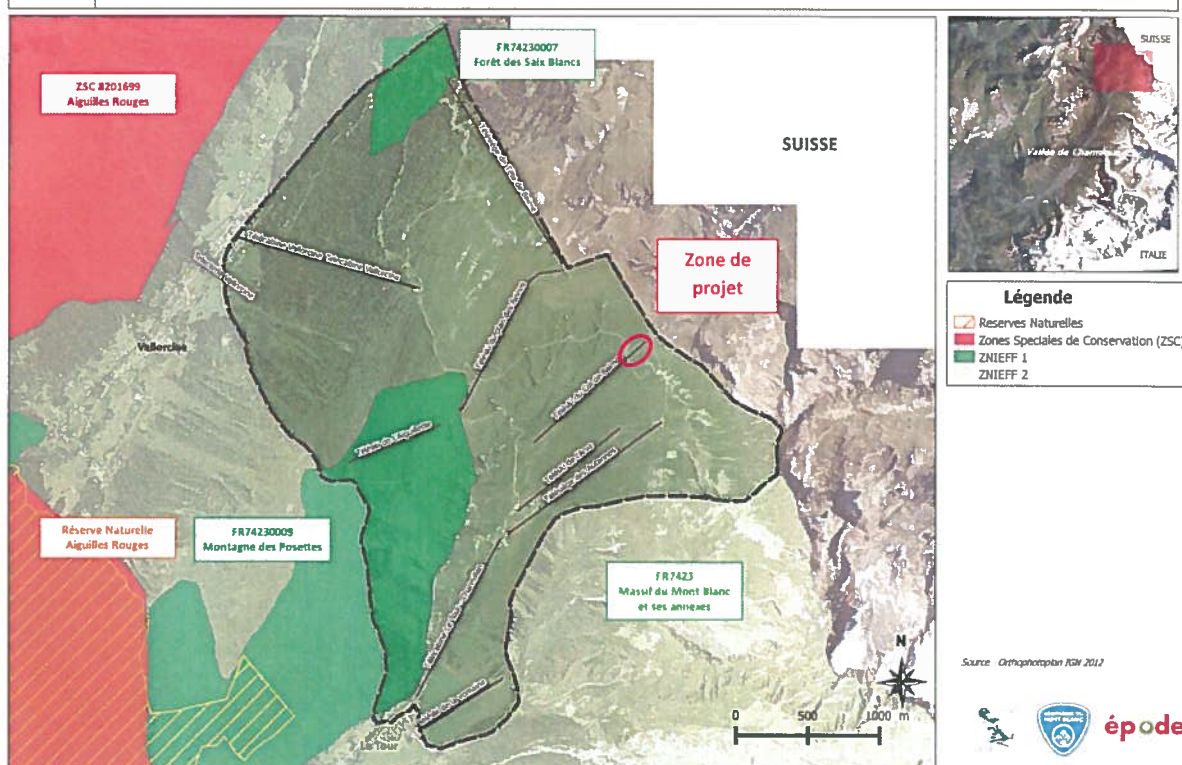

Localisation du projet par rapport au site Natura 2000

Source : Observatoire de la CMB – 2017

## ANNEXE : PLAN DU PROJET

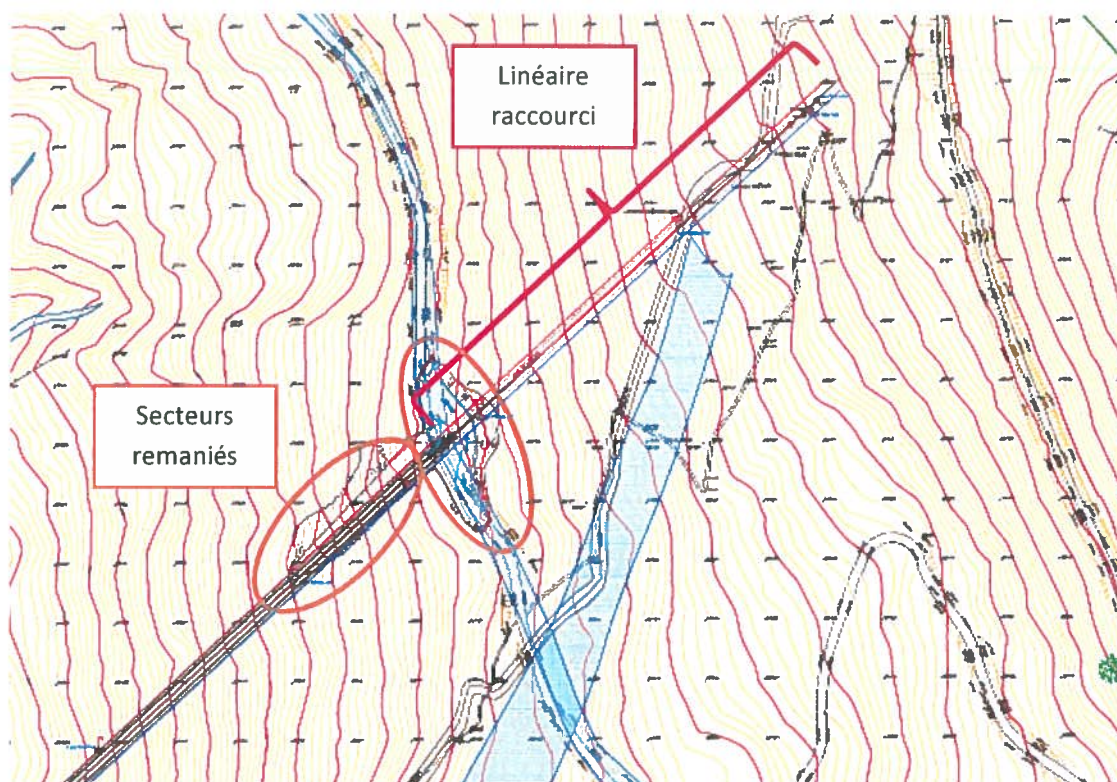

*Extrait du plan d'ensemble du projet Source : DCSA (mai 2017)*

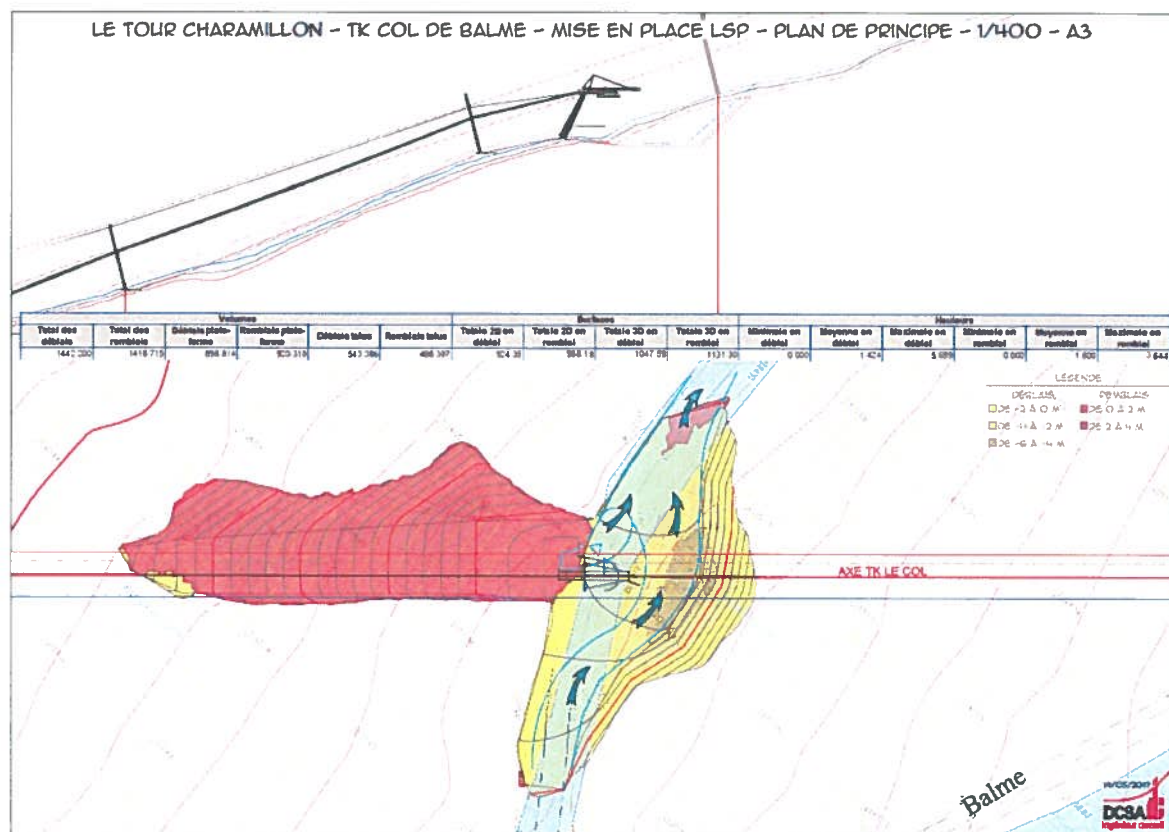

*Schéma de principe de la nouvelle zone d'arrivée Source : DCSA (mai 2017)*



### ANNEXE 3 : PHOTOGRAPHIES DU SITE

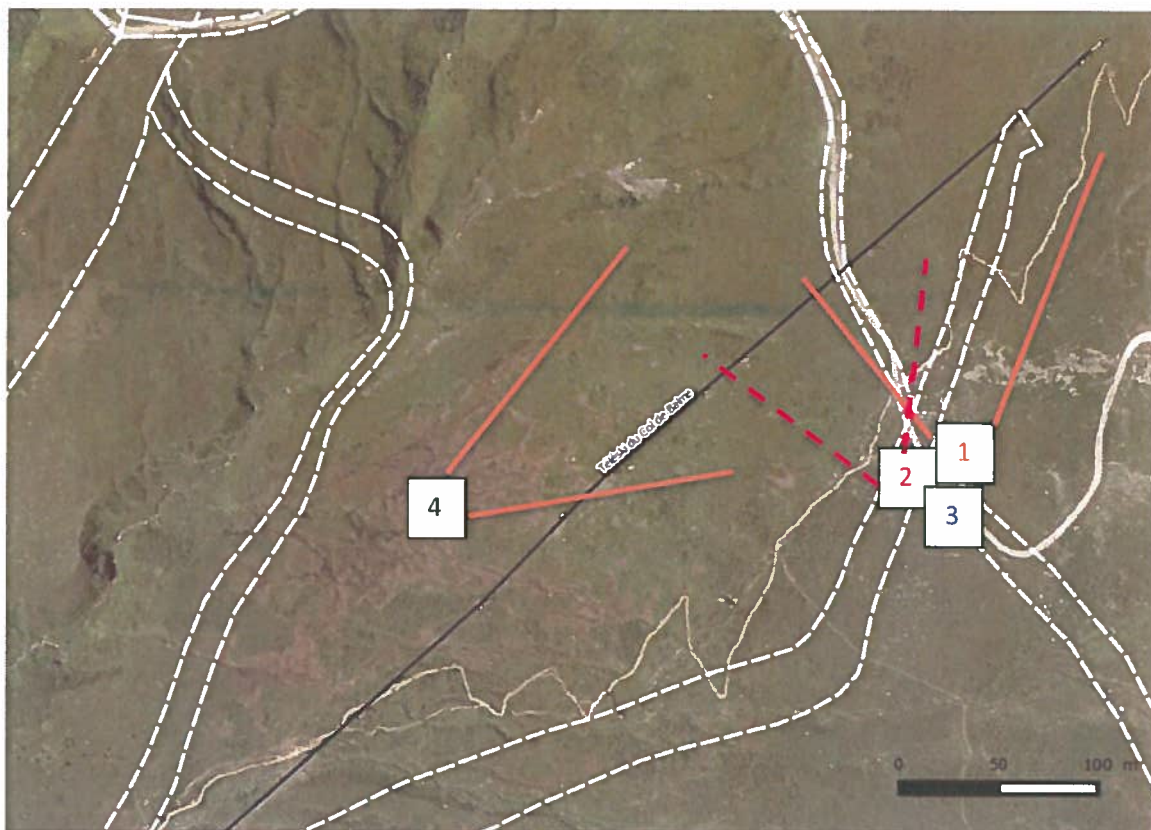

Localisation des prises des vues



Zone 1 : vue sur la portion de ligne à raccourcir depuis la piste 4x4





Zone 2 : vue rapprochée depuis la piste 4x4 sur la future zone d'arrivée



Zone 3 : vue sur la partie basse depuis la piste 4x4



Zone 4 : Vue sur la ligne depuis l'aval