

FORMULAIRE SIMPLIFIÉ D'ÉVALUATION DES INCIDENCES NATURA 2000

PROJETS DIVERS



Définition :

L'évaluation des incidences est avant tout une **démarche d'intégration des enjeux Natura 2000** dès la conception du projet. Le dossier d'évaluation des incidences doit être conclusif sur la potentialité que le projet ait ou pas une incidence significative sur un (des) site(s) Natura 2000.

Pourquoi ?

Ce formulaire permet de répondre à la question préalable suivante : mon projet est-il susceptible d'avoir une incidence sur un (des) site(s) Natura 2000 ?

Le formulaire permet, par une analyse succincte du projet et des enjeux, d'exclure toute incidence significative sur un (des) site(s) Natura 2000. Dans ce cas, ce formulaire simplifié fait office d'évaluation des incidences lorsqu'il permet de conclure à l'absence d'incidence.

Attention : si tel n'est pas le cas et qu'une incidence non négligeable est possible, une évaluation des incidences approfondie doit être conduite ; **dans tous les cas, l'évaluation des incidences doit être conforme au contenu visé à l'article R 414-23 du Code de l'Environnement.**

Par qui ?

Ce formulaire est à remplir par le **porteur de projet**, en fonction des informations dont il dispose (cf. p. 9 : « Ou trouver l'information sur Natura 2000 ? »). Lorsque le(s) site(s) Natura 2000 dispose(nt) d'un DOCOB validé, le pétitionnaire est invité à contacter l'animateur Natura 2000, pour obtenir des informations sur les enjeux en présence. Il est possible de mettre des points d'interrogation lorsque le renseignement demandé par le formulaire n'est pas connu.

Pour qui ?

Ce formulaire permet au **service administratif instruisant le dossier** de fournir l'autorisation requise ou, dans le cas contraire, de demander de plus amples précisions sur certains points particuliers.

Coordonnées du porteur de projet :

Nom – Prénom : Compagnie du Mont Blanc - M. VEZINHET Olivier
Fonction : Directeur du domaine des Grands Montets
Adresse : 35 place de la Mer de Glace 74 400 Chamonix Mont Blanc
Téléphone : 04 50 53 22 72 Fax : 04 50 53 83 93
Email : olivier.vezinhethet@compagniedumontblanc.fr

Dénomination du projet : Demande d'autorisation spéciale au titre du site classé du Massif Mont Blanc - Implantation 2 enneigeurs bas piste des Combes (domaine des Grands Montets)

A quel titre le projet est-il soumis à évaluation des incidences :

- ☐ Décret n° 2010-365 du 9/04/10 (art. R 414-19 du code de l'environnement)
☐ Arrêté préfectoral n° DDT-2010.1521 du 17/12/10
☐ Arrêté préfectoral n° 2014237-0008 du 25/08/14

Avez-vous contacté l'animateur Natura 2000 du site ? ☐ Oui

☒ Non

Ce dernier pourra si nécessaire vous donner des éléments d'information et vous guider dans vos recherches. Néanmoins, ce soutien technique ne se substitue pas à votre responsabilité de porteur de projet pour la réalisation de cette évaluation des incidences Natura 2000.

1 Description du projet

a. Nature du projet

Préciser le type de projet : Implantation de deux enneigeurs sur le bas de la piste des Combes

b. Localisation et cartographie

Joindre un plan de localisation précis et finalisé du projet au 1/25 000° (emprises temporaires ou permanentes, stockage matériels et engins, accès, parking) et un plan descriptif de la zone concernée (plan de masse, plan cadastral, etc.).

Commune(s) concernée(s) : Chamonix Mont Blanc
Lieu-dit : Domaine des Grands Montets, Argentière

☐ En site(s) Natura 2000 : ZSC – ZPS – SIC ¹, rayer les mentions inutiles

n° et nom du site : ZSC – ZPS – SIC

n° et nom du site : ZSC – ZPS – SIC

n° et nom du site : ZSC – ZPS – SIC

n° et nom du site : ZSC – ZPS – SIC

¹ ZSC : Zone Spéciale de Conservation – ZPS : Zone de Protection Spéciale – SIC : Site d'Importance Communautaire

☒ Hors site(s) Natura 2000 ; à quelle distance ?

à 2,1 km.....(m ou km) du site n° FR8201699 - AIGUILLES ROUGES : ZSC : arrêté en vigueur : 23/08/2010

à.....(m ou km) du site n°

à.....(m ou km) du site n°

c. Étendue du projet

- Emprises au sol et/ou en paroi, temporaires et permanentes du projet : (m² ou km²)
ou classe de surface approximative (cocher la case correspondante) :

☐ < 100 m²

☐ 1 000 à 10 000 m² (1 ha)

☒ 100 à 1 000 m²

☐ > 10 000 m² (> 1 ha)

- Longueur - largeur : ...600 m..... (m ou km)

Si plusieurs longueurs, préciser les différents linéaires :.....

- Pour sa mise en place, préciser si le projet générera des aménagements ou de la logistique connexes (exemple : sonorisation, émissions lumineuses, voiries et réseaux divers, parkings, zone de stockage, lieux d'accueil, vestiaires, etc.). Si oui, les décrire succinctement :.....

.....

.....

.....

.....

d. Durée prévisible et période du projet :

- Projet : ☒ diurne

☐ nocturne

- Durée précise si connue : (heures, jours)

- Période précise : septembre 2017 (de tel jour à tel jour)

Et période (saison) en cochant la(les) case(s) correspondante(s) :

☐ Printemps

☐ Été

☒ Automne

☐ Hiver

- Fréquence (le cas échéant) :

☐ chaque année

☐ chaque semaine

☐ chaque mois

☐ autre (préciser):.....

e. Entretien / fonctionnement / rejet

Préciser si le projet générera des interventions ou rejets sur le milieu naturel durant sa phase active (exemple : débroussaillage mécanique ou manuel, curage de fossé, rejet d'eau pluviale, rejet d'eaux usées, rejets d'hydrocarbures ou d'huiles, pistes à aménager, accès, raccordement réseaux, déchets...). Si oui, les décrire succinctement (fréquence, ampleur, etc.).

.....

.....

.....

.....

f. Budget

Coût prévisionnel du projet (cocher la case correspondante) :

☐ < 5 000 €

☐ de 5 000 à 20 000 €

☐ de 20 000 € à 50 000 €

☒ de 50 000 € à 100 000 €

☐ > à 100 000 €

2 État des lieux de la zone d'influence

Cet état des lieux écologique de la zone d'influence (zone pouvant être impactée par le projet) permettra de déterminer les incidences que peut avoir le projet sur cette zone.

a. Protections et statuts réglementaires

Le projet est situé en :

- | | |
|---|--|
| <input type="checkbox"/> Réserve Naturelle | <input type="checkbox"/> Espace Boisé Classé (EBC) |
| <input type="checkbox"/> Arrêté Préfectoral de Protection de Biotope (APPB) | <input type="checkbox"/> Site inscrit |
| <input type="checkbox"/> Parc National | <input type="checkbox"/> PIG (projet d'intérêt général) de protection |
| <input type="checkbox"/> Zone cœur | <input checked="" type="checkbox"/> ZNIEFF (Zone Naturelle d'Intérêt Ecologique, Faunistique et Floristique) |
| <input type="checkbox"/> Aire d'adhésion | <input type="checkbox"/> Parc naturel régional |
| <input checked="" type="checkbox"/> Site classé | <input type="checkbox"/> Espace Naturel Sensible (ENS) |
| <input type="checkbox"/> Réserve Biologique Dirigée (RBD) | <input type="checkbox"/> Zone humide |
| <input type="checkbox"/> Réserve Biologique Intégrale (RBI) | |

b. Usages

Cocher les cases correspondantes pour indiquer succinctement quels sont les usages actuels et historiques de la zone d'influence.

- | | | |
|--|--|---|
| <input type="checkbox"/> Aucun | <input type="checkbox"/> Chasse | <input type="checkbox"/> Cabanisation |
| <input type="checkbox"/> Agriculture | <input type="checkbox"/> Pêche | <input checked="" type="checkbox"/> Sports et loisirs (sports motorisés, VTT, randonnée, escalade, sports aériens, sports d'eaux vives,...) |
| <input type="checkbox"/> Pâturage / fauche | <input type="checkbox"/> Perturbations diverses (inondation, incendie,...) | |
| <input type="checkbox"/> Sylviculture | <input type="checkbox"/> Décharge sauvage | |

Commentaires : Piste de ski hivernale / piste d'accès 4x4 et chemin de randonnée l'été

c. Milieux naturels et espèces

Fournir un extrait de la cartographie des habitats du Document d'Objectifs, au 1/25 000^e.

Renseignez les tableaux ci-après avec les habitats et espèces d'intérêt communautaire concernés par le projet : données consultables dans le Document d'Objectifs et sur le site <http://www.haute-savoie.gouv.fr/Politiques-publiques/Environnement-risques-naturels-et-technologiques/Milieux-naturels-et-biodiversite>

Afin de faciliter l'instruction du dossier, il est fortement recommandé de fournir quelques photos du site. Préciser ici la légende de ces photos et reporter leur numéro sur la carte de localisation.

cf Annexes

Photo 1 :

Photo 2 :

Photo 3 :

Photo 4 :

Photo 5 :

Photo 6 :

MILIEUX NATURELS :

TYPE D'HABITAT NATUREL	Intitulé des habitats d'intérêt communautaire	
Milieux ouverts ou semi-ouverts	<input type="checkbox"/> pelouse <input type="checkbox"/> pelouse semi-boisée <input type="checkbox"/> lande <input type="checkbox"/> garrigue, maquis <input type="checkbox"/> autre :	
Milieux forestiers	<input type="checkbox"/> forêt de résineux <input type="checkbox"/> forêt de feuillus <input type="checkbox"/> forêt mixte <input type="checkbox"/> autre :	
Milieux rocheux	<input type="checkbox"/> falaise <input type="checkbox"/> affleurement rocheux <input type="checkbox"/> éboulis <input type="checkbox"/> blocs <input type="checkbox"/> autre :	
Zones humides	<input type="checkbox"/> fossé, canal <input type="checkbox"/> cours d'eau <input type="checkbox"/> lac, étang <input type="checkbox"/> tourbière <input type="checkbox"/> gravière <input type="checkbox"/> prairie humide <input type="checkbox"/> autre :	
Autre type de milieux	<input type="checkbox"/> arbre(s) mort(s) debout(s) <input type="checkbox"/> arbre(s) vivant(s) présentant une cavité, une fissure	<i>Le cas échéant, préciser le diamètre approximatif du(des) arbre(s) et si possible l'espèce(s) concernée(s) et/ou joindre une(des) photo(s).</i>

ESPECES FAUNE ET FLORE :

Plantes				
Crustacés, Mollusques				
Insectes				
Poissons				
Amphibiens, Reptiles				

Oiseaux	Chocard à bec jaune			avéré
	Aigle royal			de passage
Mammifères terrestres	Chamois			avéré
	Marmottes			avéré

3 Incidences du projet

Les incidences du projet sur son environnement peuvent être plus ou moins étendues, la zone d'influence est plus grande que la zone d'implantation. La zone d'influence est fonction de la nature du projet et des milieux naturels environnants.

Cocher les cases concernées :

- | | |
|---|--|
| <input type="checkbox"/> Piétinement | <input checked="" type="checkbox"/> Bruit |
| <input type="checkbox"/> Erosion | <input type="checkbox"/> Rejets dans le milieu naturel et/ou aquatique |
| <input type="checkbox"/> Création de piste ou chemin | <input type="checkbox"/> Pollution lumineuse |
| <input type="checkbox"/> Modification du réseau hydrographique ou du régime hydrologique | <input type="checkbox"/> Déchets |
| <input type="checkbox"/> Rupture de corridors écologiques (rupture de continuité écologique pour les espèces) | <input type="checkbox"/> Introduction d'espèce non autochtone |
| <input checked="" type="checkbox"/> Poussières, vibrations | <input type="checkbox"/> Autres incidences (préciser)
..... |

Décrivez sommairement les incidences potentielles du projet dans la mesure de vos connaissances.

Destruction ou détérioration d'habitat (= milieu naturel) ou habitat d'espèce (type d'habitat et surface) :

.....
 ..Aucune incidence vis.à vis des habitats du site Natura 2000.....

Destruction ou perturbation d'espèces (lesquelles et dans quelles proportions) :

.....
 ..Aucune incidence vis à vis des espèces du site Natura2000.....

Perturbations possibles des espèces dans leurs fonctions vitales (reproduction, repos, alimentation,...) :

.....
.....

Aucune perturbation vis à vis des espèces du site Natura2000

.....
.....
.....

4 Mesures d'évitement et de réduction

Ces mesures visent à supprimer ou réduire les incidences potentielles identifiées préalablement.

Eléments ayant une incidence	Habitat ou espèce concernés	Mesures de prévention ou de réduction envisagées
Exemple : destruction d'espèce	Risque de destruction d'une espèce végétale	Réduction de l'emprise au sol, déplacement du projet

5 Conclusion

Il est de la responsabilité du pétitionnaire de conclure sur l'absence ou non d'incidences de son projet.

A titre d'information, le projet est susceptible d'avoir une incidence lorsque :

- *une surface relativement importante ou un milieu d'intérêt communautaire ou un habitat d'espèce est détruit ou dégradé à l'échelle du (des) site(s) Natura 2000 ;*
- *une espèce d'intérêt communautaire est détruite ou perturbée dans la réalisation de son cycle vital.*

Le projet est-il susceptible d'avoir une incidence ?

☒ **NON** : ce formulaire, accompagné de ses pièces, est joint à la demande de réalisation du projet, et remis au service instructeur.

Préciser les raisons pour lesquelles le projet n'est pas susceptible d'avoir des incidences sur les objectifs de conservation du (des) site(s) Natura 2000 concerné(s) :

Le projet d'implantation de 2 enneigneurs sur la partie basse de la piste des Combes se situe sur le versant opposé de celui protégé par la zone Natura2000.

Ces versants sont séparés par une route départementale, un torrent de montagne et le village d'Argentière.

Ce projet est distant de plus de 2,1km (distance plan) de l'extrémité basse de la zone Natura2000 et se trouve dans un secteur déjà aménagé et remanié (piste 4x4 existante).

Il n'amènera pas de perturbation vis à vis des espèces communautaires ayant amené à la protection de cette zone.

☐ **OUI** : l'évaluation d'incidences doit se poursuivre. Un dossier plus poussé doit être réalisé (contenu précisé à l'article R 414-23 Code de l'Environnement). Ce dossier sera joint à la demande de réalisation du projet et remis au service instructeur.

Fait à : Chamonix.....

Le :

Signature :

Où trouver l'information sur Natura 2000 ?

- Auprès de la **Direction Départementale des Territoires de la Haute-Savoie** :

DDT74 - Service Eau Environnement – Cellule Milieux Naturels Forêts et Cadre de Vie, 3 rue Paul Guiton – 74000 ANNECY
Tel : 04 56 20 90 30

- **Sur le site internet des services de l'Etat** : <http://www.haute-savoie.gouv.fr/Politiques-publiques/Environnement-risques-naturels-et-technologiques/Milieux-naturels-et-biodiversite>

- Auprès de l'**animateur** du site Natura 2000

Localisation du projet par rapport au site Natura2000

Zone Natura2000

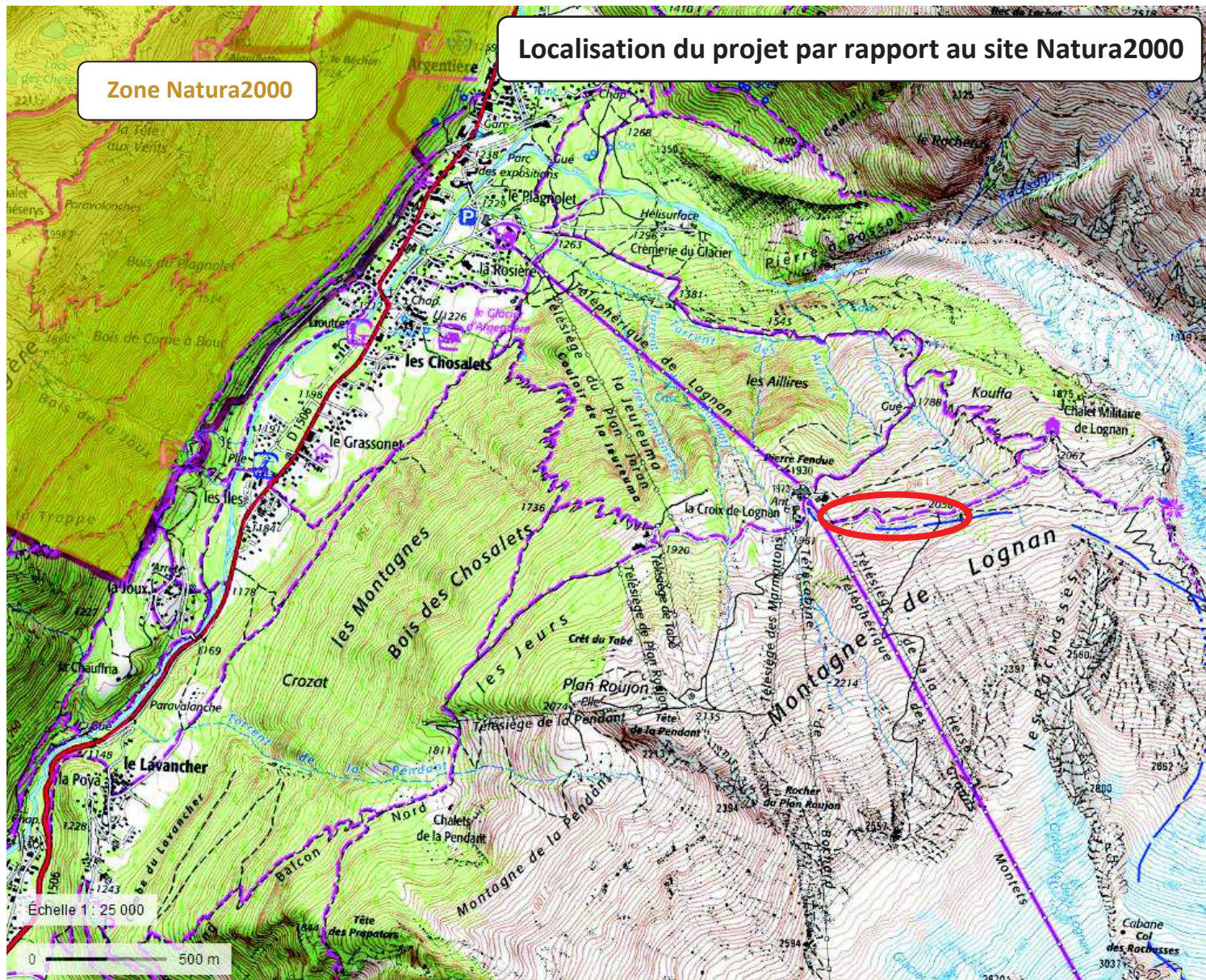

PLANS DU PROJET

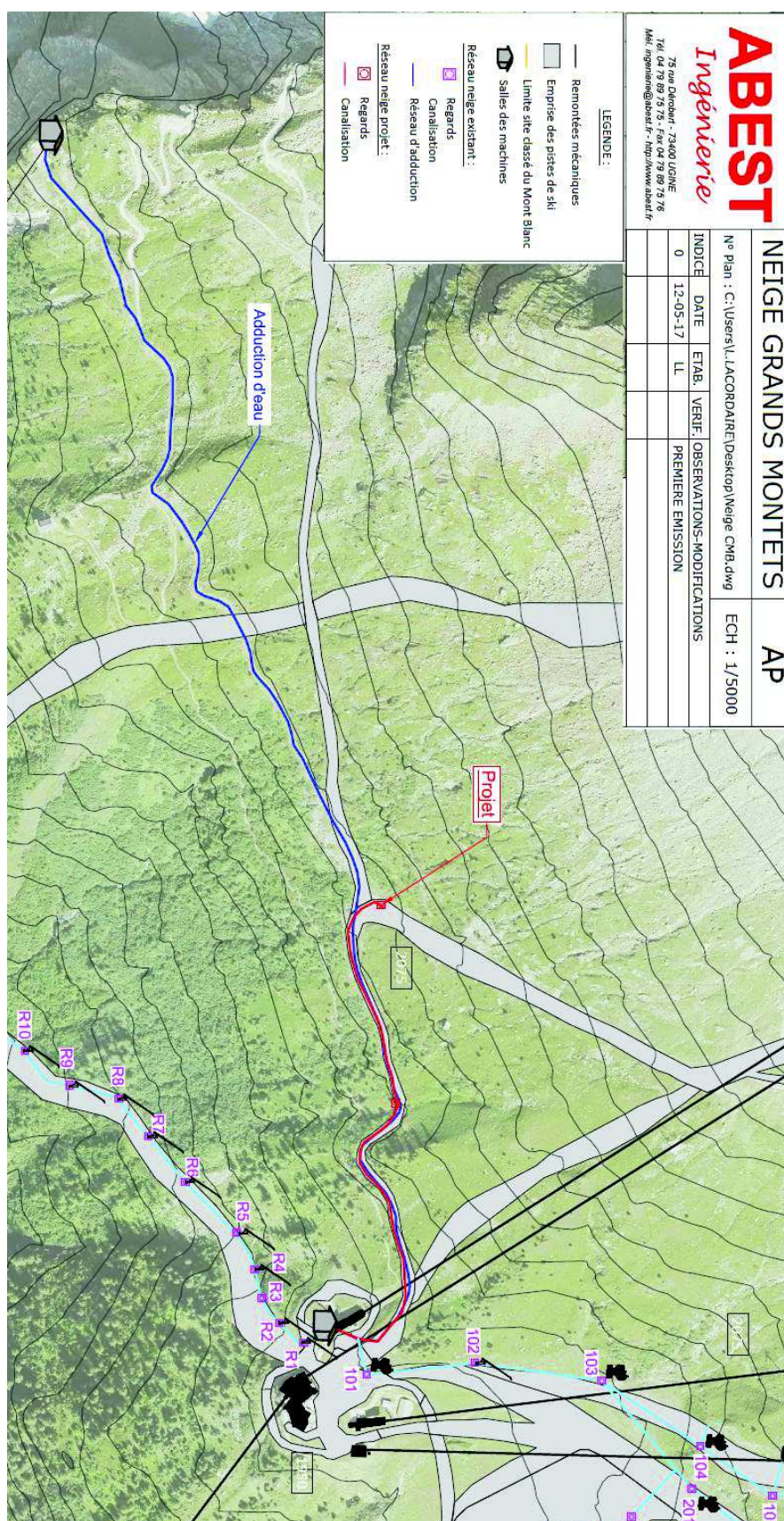

Localisation du projet

Source : ABEST (mai 2017)

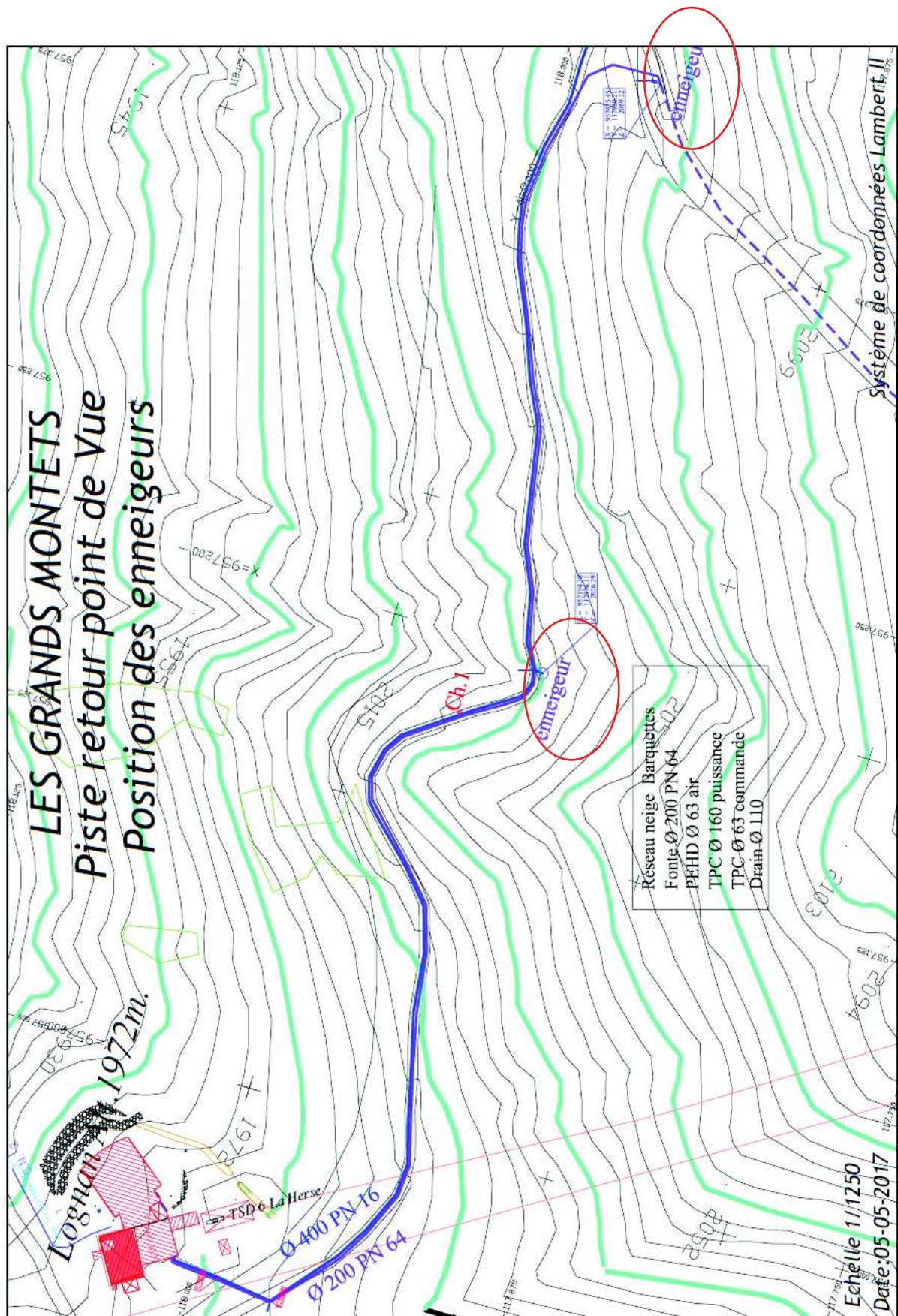

Localisation du projet et positionnement des futurs regards

Source : CMB (mai 2017)

PHOTOGRAPHIES DU SITE



Localisation des prises des vues



Zone 1 : vue très éloignée depuis le col des Montets (versant opposé des Aiguilles Rouges)



Zone 2 : vue rapprochée sur le départ de la piste 4x4 (tireté bleu)



Zone 3 : vue sur la piste 4x4



Zone 4 : vue sur la partie haute de la piste