

## Photographies

1:25000



- ■ ■ ■ Périimètre clinique
- Sitse inscrits
- Cours d'eau
- 📷 ➡ Photos

Collège

## ANNEXE 3

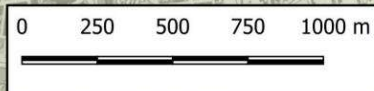





**Photo 1 : Vue du site depuis la pointe sud-ouest**

La photo est prise depuis l'espace vert où sera creusé le bassin de rétention.  
A droite se trouve le collège. On distingue les dépôts de granulats à gauche.



**Photo 2 : Vue du site depuis la zone de dépôts à l'ouest**

L'extension se fera entre la zone de dépôts et le bâtiment actuel.



**Photo 3 : Vue du site à l'entrée arrière de la clinique depuis l'allée des Ailes**

La photo est prise depuis l'entrée arrière de la Clinique. L'extension sera construite à la place des structures légères au centre (flèche).





**Photo 4 : Vue du site depuis le giratoire de la rue des Ailes (RD6E)**

L'accès à la clinique se fait par un axe à grande circulation.  
A droite se trouve la zone d'habitation du lotissement des Saules.  
L'extension se fera derrière le bâtiment existant de la clinique.



**Photo 5 : Panorama depuis le bord de l'Allier à l'ouest**

La photo est prise depuis le haut d'un dépôt récent de granulats.  
L'Allier coule à gauche en contre-bas. La rivière est bordée par une imposante ripisylve. Le site de la clinique est difficilement perceptible depuis les berges.



**Photo 6 : Panorama depuis le carrefour du Pont Boutiron au nord**

La photo est prise depuis le bord de la RD6E. Cette route est bordée par de nombreuses activités.  
Le site de la clinique n'est pas perceptible (il est caché derrière les bâtiments existants et la végétation).





**Photo 7 : Panorama depuis le hameau « les Pins » (à 300 m à l'est du projet, altitude 277 m)**

La photo est prise depuis le relief bordant la vallée de l'Allier. Le site de la clinique est difficilement perceptible depuis les espaces publics (voir flèche). Il est caché derrière les bâtiments existants et la végétation.



**Photo 8 : Panorama depuis la rue des Ailes (à 900 m au sud du projet)**

La photo est prise depuis le giratoire entre la rue des Ailes et la route du Pont de l'Europe. Le site de la clinique est caché derrière la végétation arborescente des espaces verts.



**Photo 9 : Panorama depuis le Pont de l'Europe (à 930 m au sud du projet)**

La ville de Vichy se trouve à droite. À gauche se trouve le site touristique de canoé-kayak. Le site de la clinique est entièrement caché derrière l'imposante ripisylve de l'Allier.





**Photo 10 : Panorama depuis le hameau « les Calabres » (à 1,35 km à l'ouest du projet)**

La photo est prise depuis un relief bordant la vallée de l'Allier.  
Le site de la clinique est caché derrière l'imposante ripisylve de l'Allier.

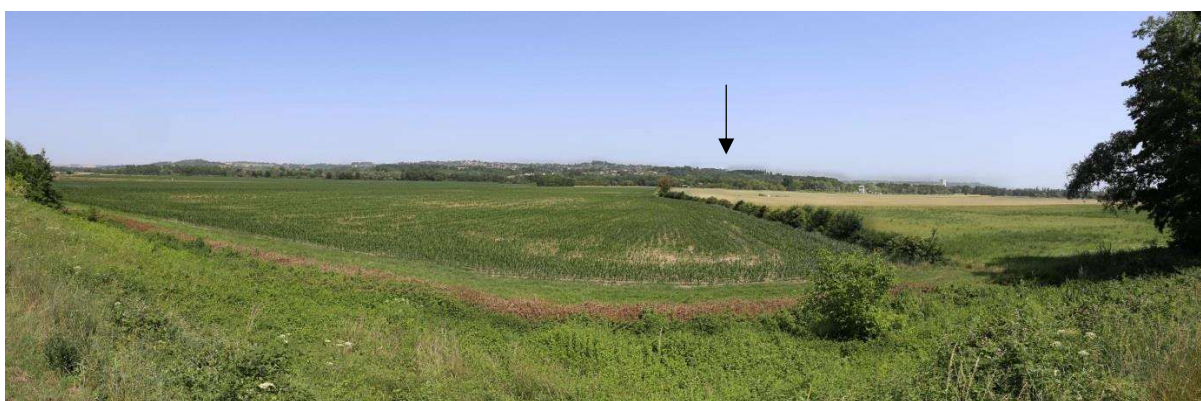

**Photo 11 : Panorama depuis le hameau « la Font du Port » (à 1,2 km au nord-ouest du projet)**

La photo est prise depuis la vallée de l'Allier occupée par de vastes parcelles de cultures intensives.  
Le site de la clinique est caché derrière l'imposante ripisylve de l'Allier.