

Situation générale

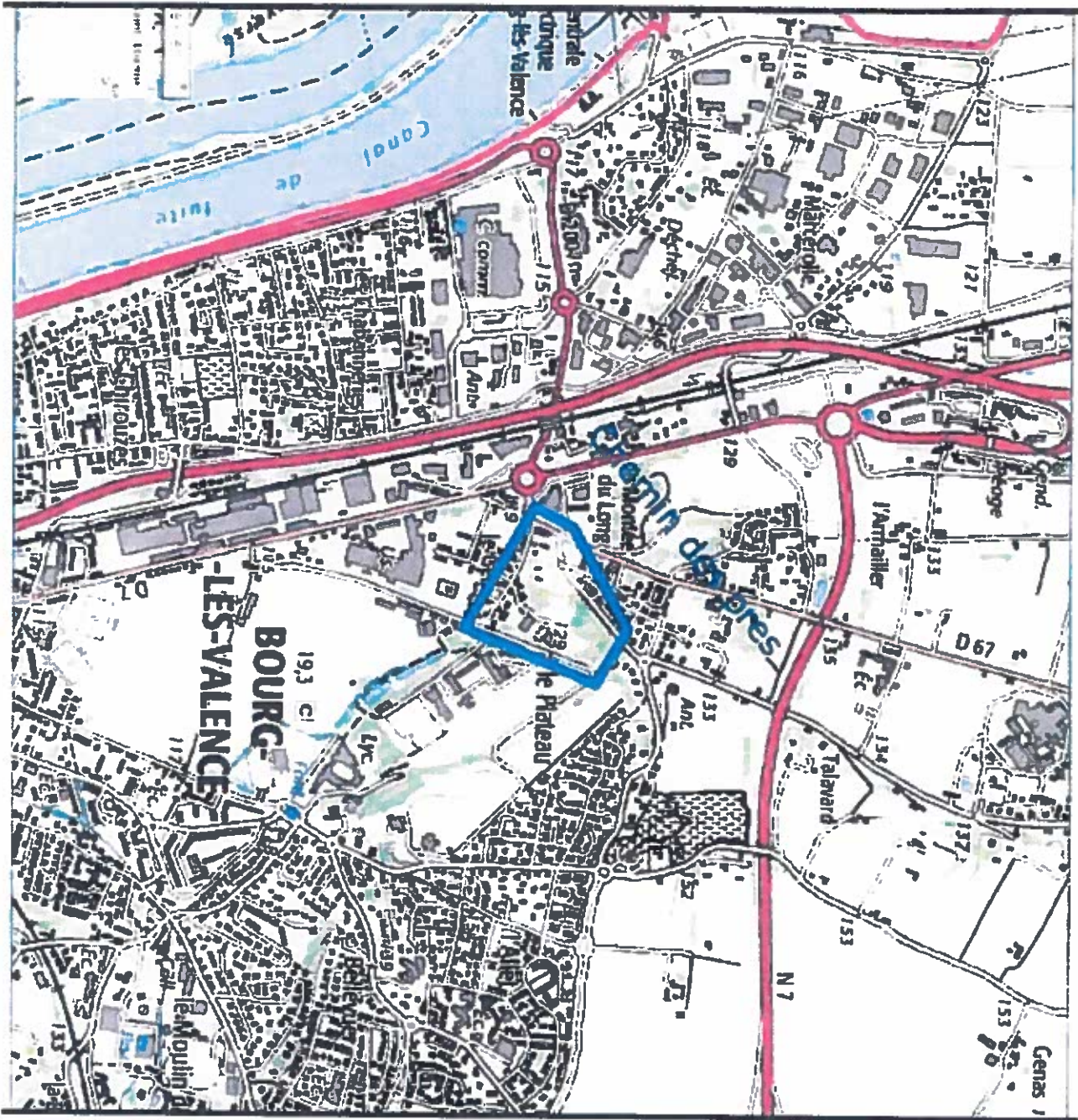

Extrait Cadastre

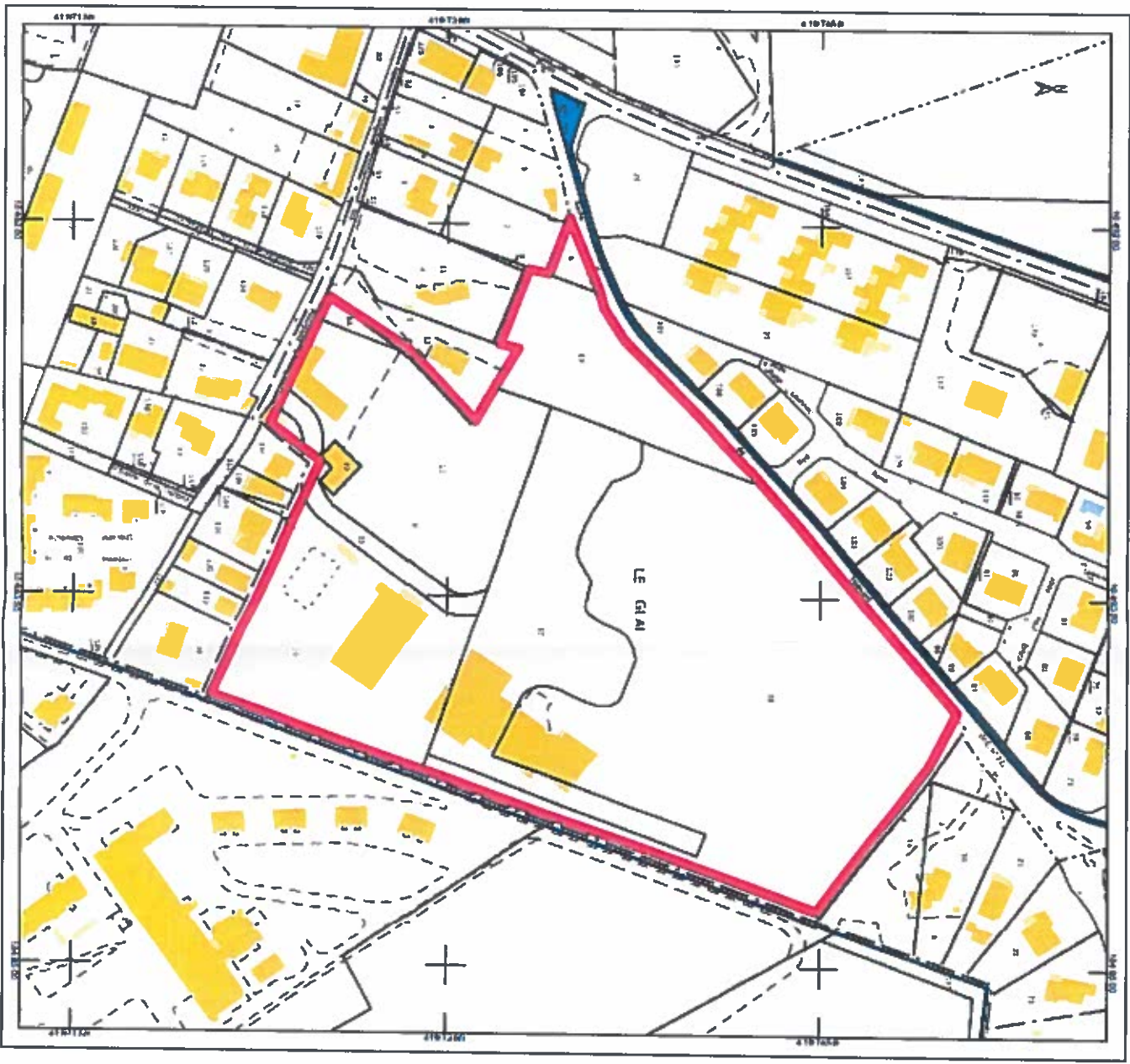

DIRECTION GÉNÉRALE DES FINANCES PUBLIQUES

EXTRAIT DU PLAN CADASTRAL

Le plan visuelisé sur cet extrait est géré par le  
Centre des Impôts Foncier (CICF)  
à Digne

15, Avenue de Rome 06100

20221 VALENCE CIDEF

du 15/05/2016 16:43:04 15/05/2016

est déposé sous le numéro 15/05/2016

Cet extrait du plan visuel est délivré par

Cadastrer géom. E

DIRECTION GÉNÉRALE  
D'IMPÔT  
Centre des  
BOURG LES VALENCE

Secteur AK  
Folio 00 AK 01

Échelle d'origine : 1/1000

Échelle d'extraction : 1/1500

Date d'action : 08/12/2014  
(Niveau : Niveau de Plan)

Cet extrait est en propriété de l'État  
©2012 Ministère de l'Économie et des Finances





Plan cadastral et topographique

Vue aérienne







Vue aérienne



Plan cadastral et topographique







LE GEAI - Route de Talavard 26500 Bourg-lès-Valence		Phase	AVP
PLAN MASSE 1000		Date	01.12.2017
<b>HERVE TEZIER</b> ATELIER D'ARCHITECTURE HERVE TEZIER 21 rue de mulhouse 26000 Valence T 04.75.42.21.82 F 04.75.42.30.48 atelier@architezier.fr www.architezier.fr		Ech	1:1000
		Format	A3



DEPARTEMENT DE LA DROME  
COMMUNE DE BOURG LES VALENCE  
Section A6 - Parcelles 6, 13, 14, 15, 16, 17, 18, 22, 23, 64

I.B.S.E  
Propriété GIRARD - Quartier Le Geai

PLAN TOPOGRAPHIQUE  
(avec application cadastrale)

ECHELLE 1/500

Projet de plan topographique au 1/500ème  
Approuvé par le 10<sup>ème</sup> Bureau



Société ALPHEC  
10 rue de la République - 26100 BOURG LES VALENCE  
Tél : 03 75 31 30 00 - Fax : 03 75 31 30 01  
Email : alphec@alphec.fr

NUMERO	PROJET	PROJETANT	PROJETE
1	Plan topographique	ALPHEC	ALPHEC
2	Plan cadastral	ALPHEC	ALPHEC
3	Plan de situation	ALPHEC	ALPHEC
4	Plan de masse	ALPHEC	ALPHEC
5	Plan de détail	ALPHEC	ALPHEC
6	Plan de coupe	ALPHEC	ALPHEC
7	Plan de perspective	ALPHEC	ALPHEC
8	Plan de section	ALPHEC	ALPHEC
9	Plan de plan	ALPHEC	ALPHEC
10	Plan de plan	ALPHEC	ALPHEC

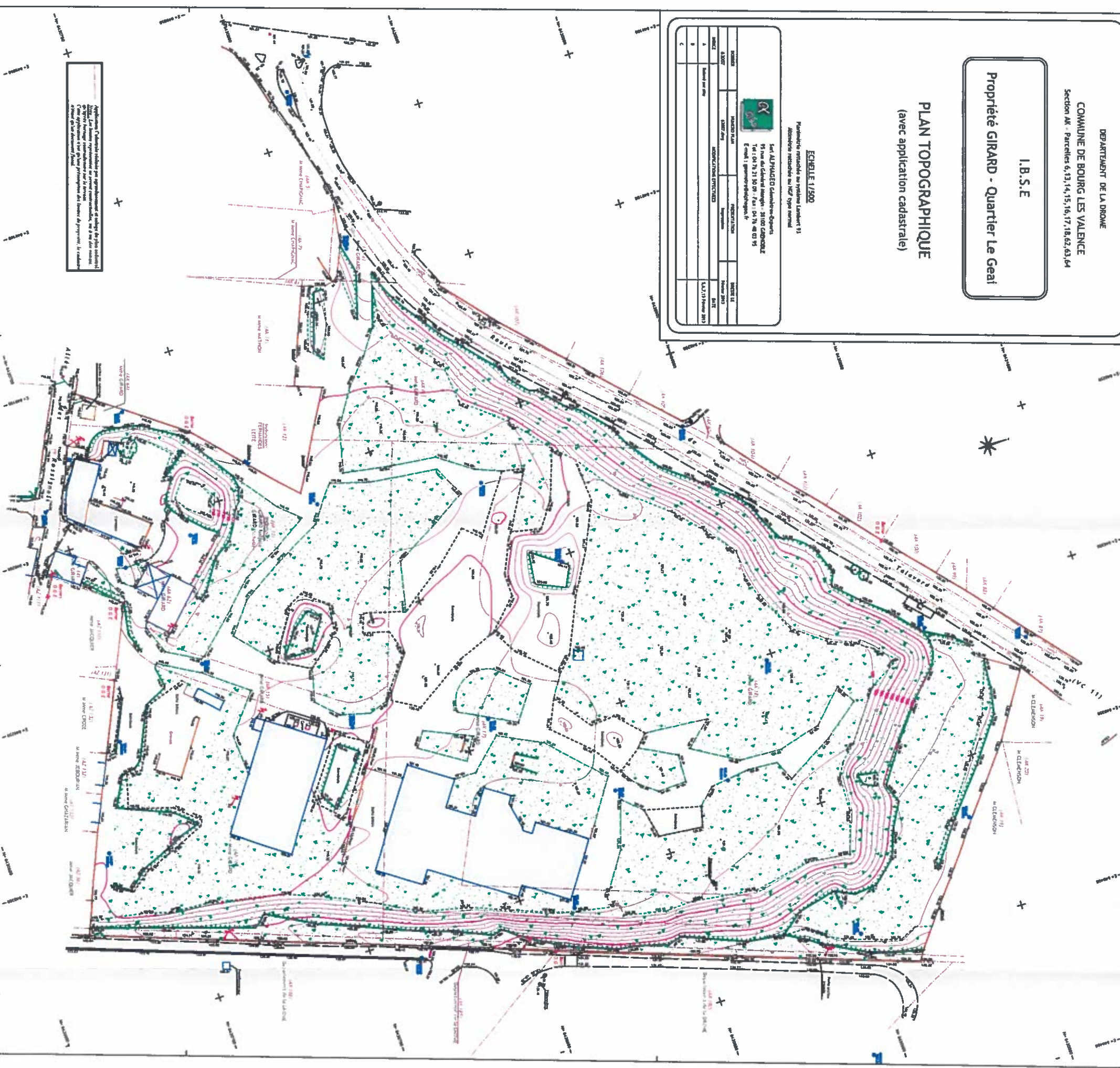

Application d'un plan topographique par application de la loi n° 100 du 10/07/2000  
Le plan topographique est un document public, il est donc accessible à tous.  
Ce plan topographique est une reproduction du plan topographique de la commune de Bourg les Valence.  
Il est donc interdit de le reproduire ou de le diffuser sans l'autorisation de la commune de Bourg les Valence.