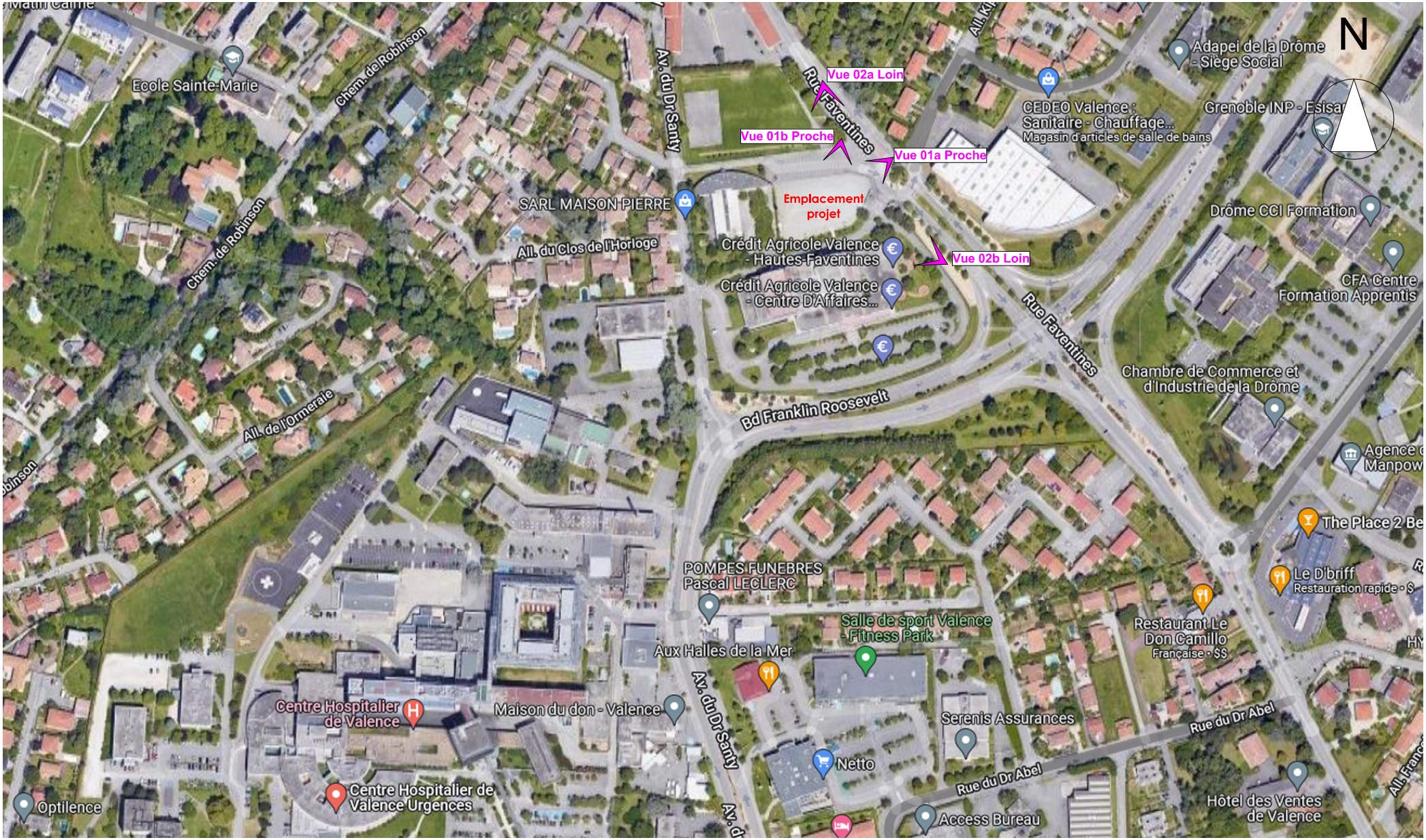


| | | | | | |
|---|---|---|---|---|---|
| Architecte : AGC architecture & construction<br>**AGC Concept Architectes**<br>Rovaltain TGV<br>Rue Olivier de Serres<br>BP21006 CHATEAUNEUF-sur-ISERE<br>26958 VALENCE Cedex 9<br>Tel : 04.75.48.48.48. Fax : 04.75.48.70.57.<br>e-mail : contact@agc-architectes.fr | HERVÉ THERMIQUE | Exploitant :<br>**Crédit Agricole Valence**<br>290 Rue Faventines<br>26000 Valence | Opération :<br>**Réaménagement d'un parc de stationnements existant et création d'ombrières photovoltaïques**<br>290 Rue Faventines<br>26000 Valence<br>Parcelles BW 137, BW 139, BS 28 - 21073,00 m² | **03**<br>**plan de repérage point de vue photo** | Echelle :<br>Phase : PERMIS DE CONSTRUIRE | Dessinateur : A.C.<br>Date : 02/09/2022 |

emplacement projet

**Date de prise de la photo : avril 2022**

Architecte :
**AGC Concept Architectes**
Rovaltain TGV
Rue Olivier de Serres
BP21006 CHATEAUNEUF-sur-ISERE
26958 VALENCE Cedex 9
Tel : 04.75.48.48.48. Fax : 04.75.48.70.57.
e-mail : contact@agc-architectes.fr

HERVÉ THERMIQUE

Exploitant :
**Crédit Agricole Valence**
290 Rue Faventines
26000 Valence

Opération :
**Réaménagement d'un parc de stationnements existant et création d'ombrières photovoltaïques**
290 Rue Faventines
26000 Valence
Parcelles BW 137, BW 139, BS 28 - 21073,00 m²

**04**
**Photographie proche 01a**

| Echelle : | Dessinateur : |
|---|---|
| | A.C. |
| Phase : PERMIS DE CONSTRUIRE | Date : 02/09/2022 |

**Date de prise de la photo : avril 2022**

| | | | | | |
|---|---|---|---|---|---|
| Architecte : AGC architecture & construction<br>**AGC Concept Architectes**<br>Rovaltain TGV<br>Rue Olivier de Serres<br>BP21006 CHATEAUNEUF-sur-ISERE<br>26958 VALENCE Cedex 9<br>Tel : 04.75.48.48.48. Fax : 04.75.48.70.57.<br>e-mail : contact@agc-architectes.fr | HERVÉ THERMIQUE | Exploitant :<br>**Crédit Agricole Valence**<br>290 Rue Faventines<br>26000 Valence | Opération :<br>**Réaménagement d'un parc de stationnements existant et création d'ombrières photovoltaïques**<br>290 Rue Faventines<br>26000 Valence<br>Parcelles BW 137, BW 139, BS 28 - 21073,00 m² | **04**<br>**Photographie proche 01b** | Echelle :<br>Phase : PERMIS DE CONSTRUIRE | Dessinateur : A.C.<br>Date : 02/09/2022 |

**emplacement projet**

**Date de prise de la photo : avril 2022**

Architecte :
**AGC Concept Architectes**
Rovaltain TGV
Rue Olivier de Serres
BP21006 CHATEAUNEUF-sur-ISERE
26958 VALENCE Cedex 9
Tel : 04.75.48.48.48. Fax : 04.75.48.70.57.
e-mail : contact@agc-architectes.fr

HERVÉ THERMIQUE

Exploitant :
**Crédit Agricole Valence**
290 Rue Faventines
26000 Valence

Opération :
**Réaménagement d'un parc de stationnements existant et création d'ombrières photovoltaïques**
290 Rue Faventines
26000 Valence
Parcelles BW 137, BW 139, BS 28 - 21073,00 m²

**05**
**Photographie lointaine 02a**

| Echelle : | Dessinateur : |
|---|---|
| | A.C. |
| Phase : PERMIS DE CONSTRUIRE | Date : 02/09/2022 |

**Date de prise de la photo : avril 2022**

| | | | | | |
|---|---|---|---|---|---|
| Architecte : **AGC Concept Architectes** Rovaltain TGV Rue Olivier de Serres BP21006 CHATEAUNEUF-sur-ISERE 26958 VALENCE Cedex 9 Tel : 04.75.48.48.48. Fax : 04.75.48.70.57. e-mail : contact@agc-architectes.fr | HERVÉ THERMIQUE | Exploitant : **Crédit Agricole Valence** 290 Rue Faventines 26000 Valence | Opération : **Réaménagement d'un parc de stationnements existant et création d'ombrières photovoltaïques** 290 Rue Faventines 26000 Valence Parcelles BW 137, BW 139, BS 28 - 21073,00 m² | **06** **Photographie lointaine 02b** | Echelle : / Dessinateur : A.C. / Phase : PERMIS DE CONSTRUIRE / Date : 02/09/2022 |