

Emprise du terrain
objet de la présente
demande d'examen
au cas par cas.

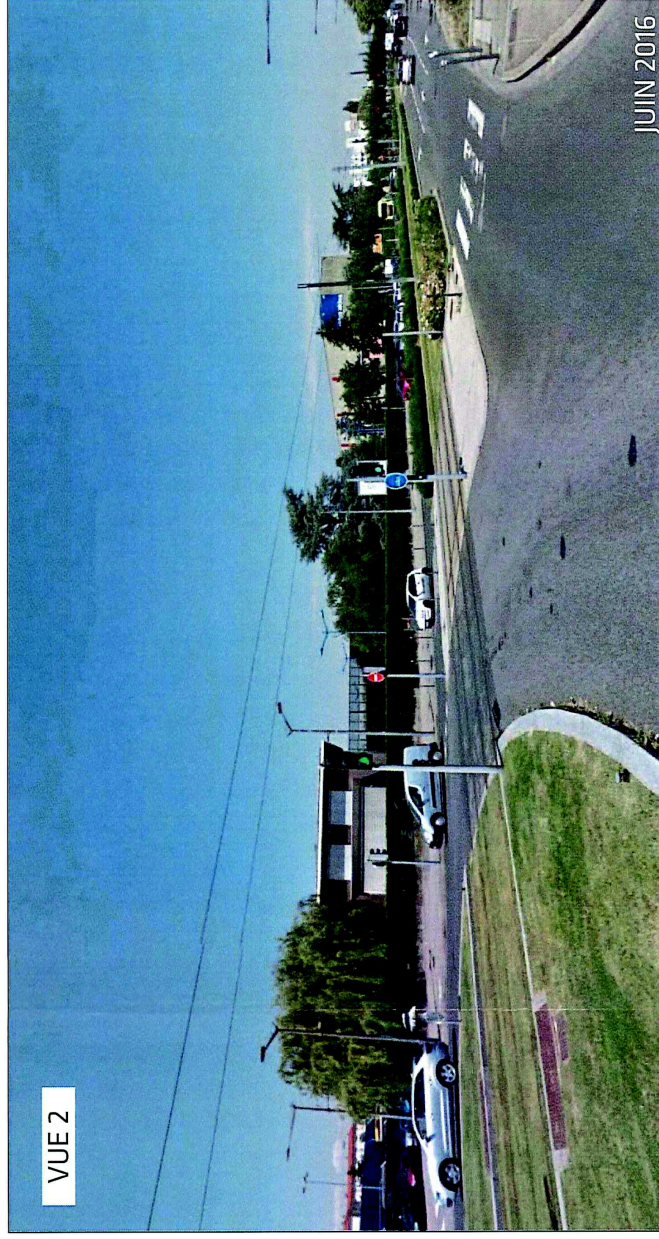

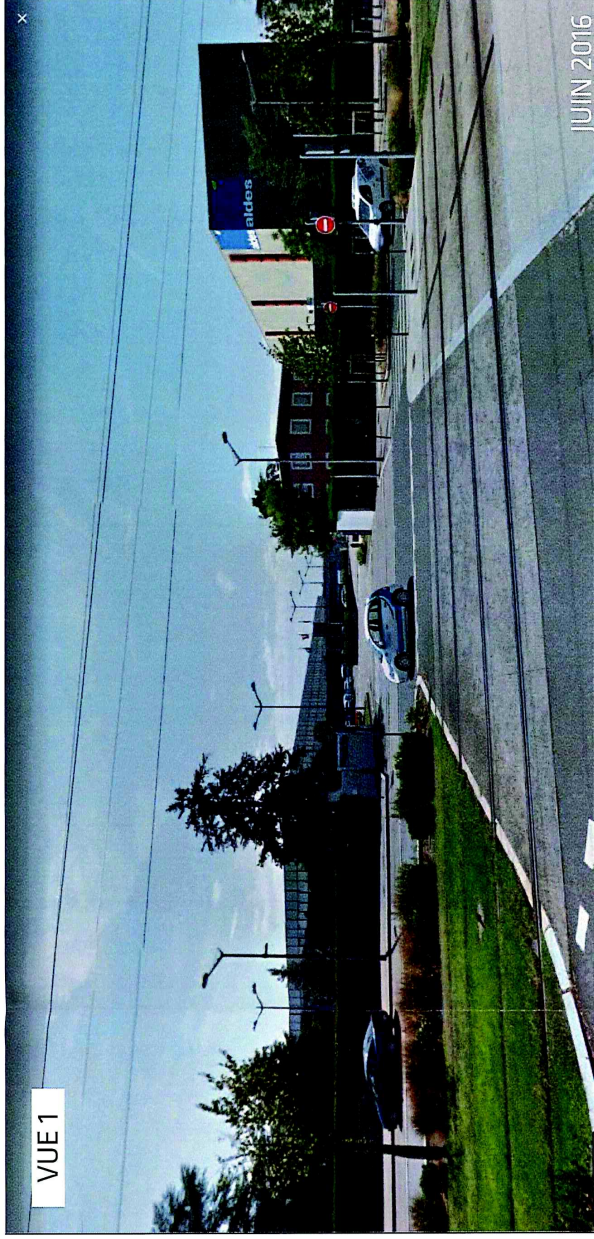
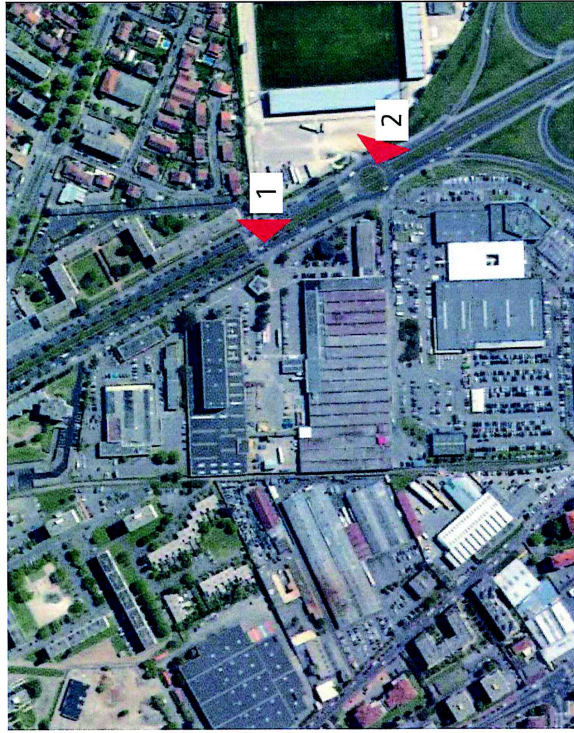

DATE 11/12/2017 | ÉCH 1/1000 | 10572

ANNEXE 3a : PHOTOGRAPHIES DATEES DE LA ZONE
D'IMPLANTATION



Handwritten signature

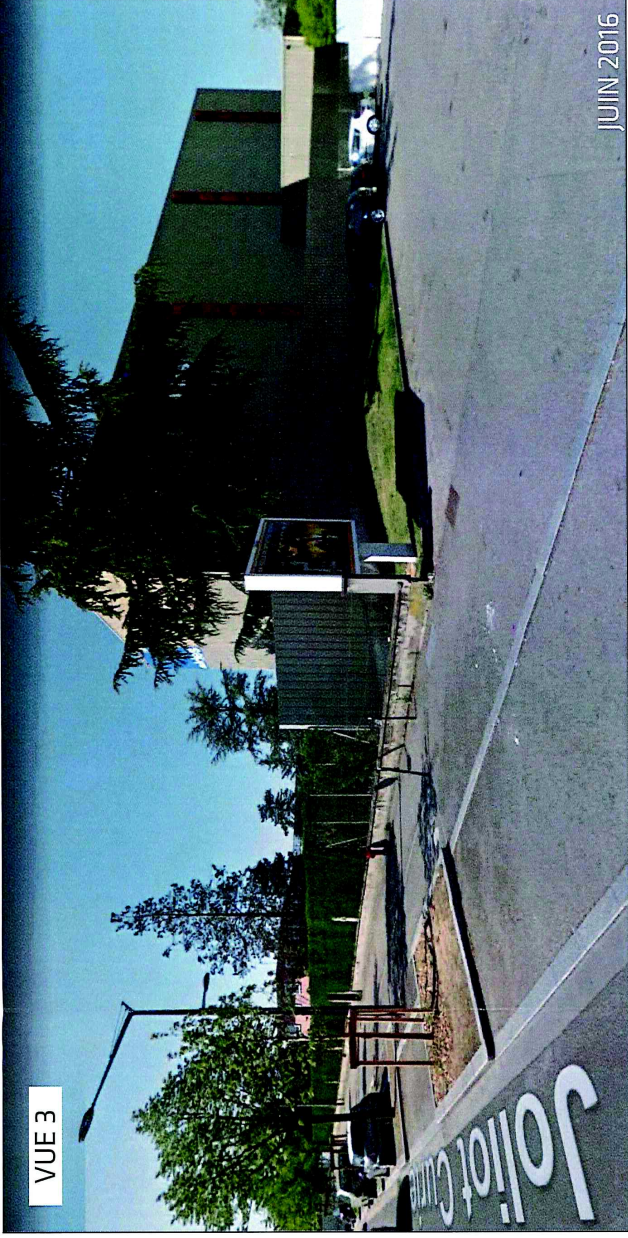
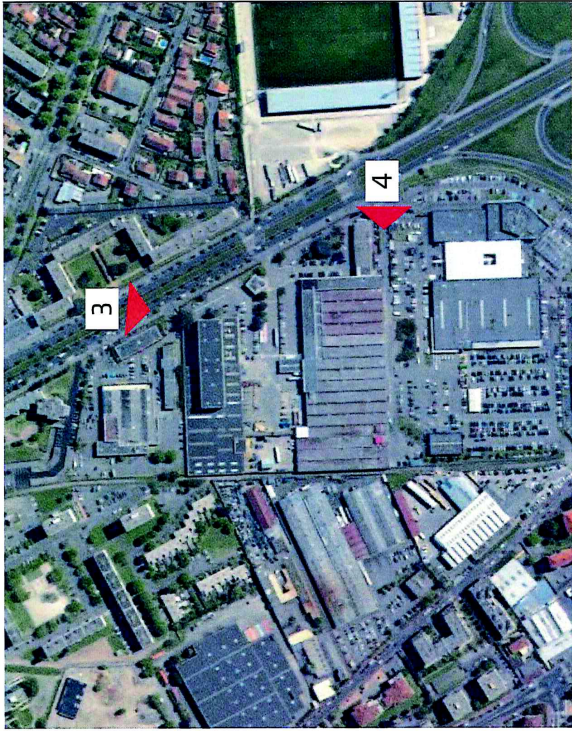

DATE 11/12/2017 | ÉCH 1/1000 | 10572

ANNEXE 3b : PHOTOGRAPHIES DATEES DE LA ZONE
D'IMPLANTATION

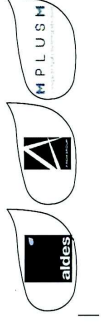

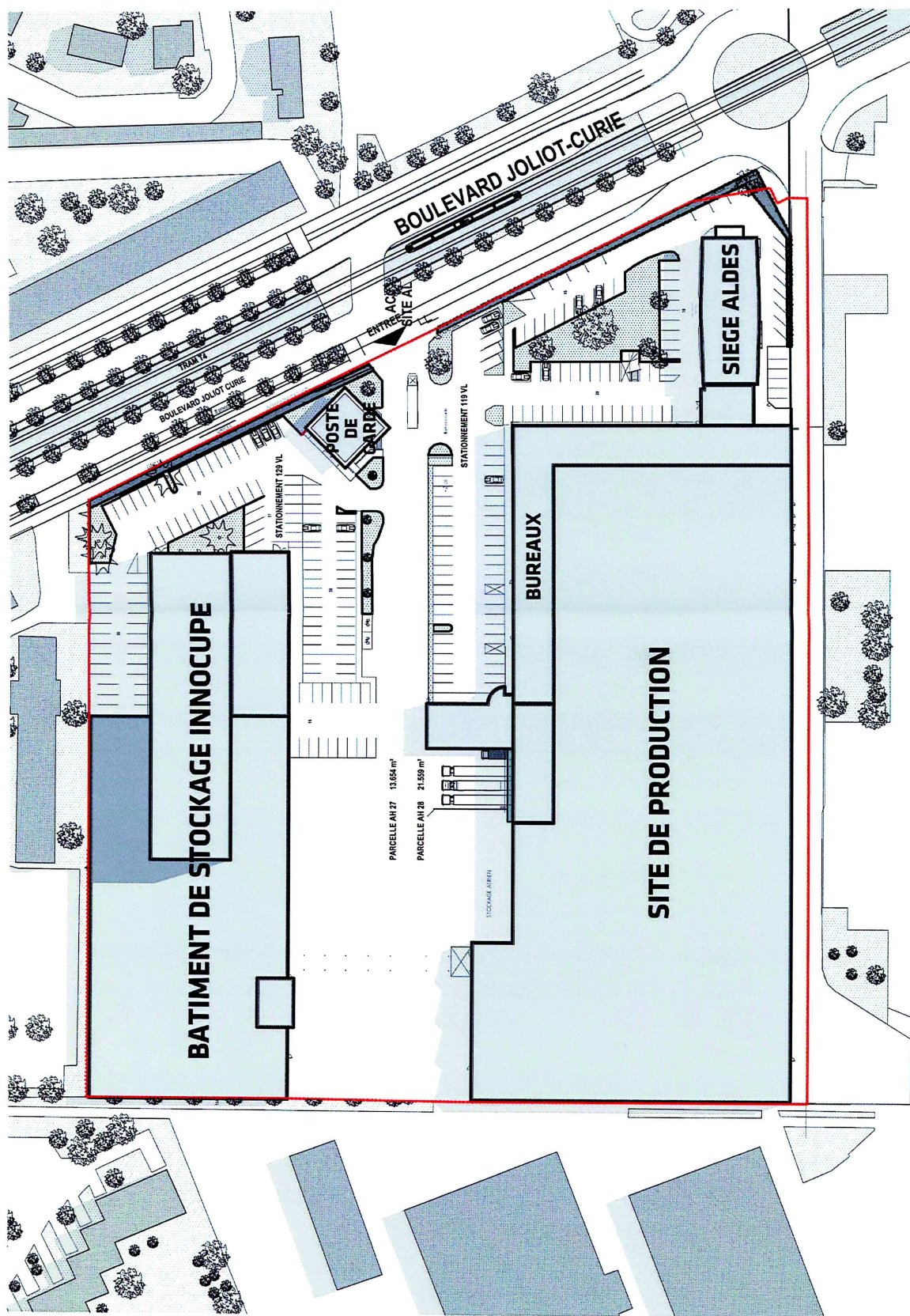

EXISTANT : 23 700 m² env.
SDP bâtiment stockage : 6 400 m² env.
SDP poste de garde : 300 m² env.
Site de production : 12 000 m² env.
Siège ALDES : 2500 m² env.
Parkings : 248 pl

DATE 11/12/2017 | ÉCH 1/1000

10572

ANNEXE 4a : PLAN MASSE EXISTANT



Yde

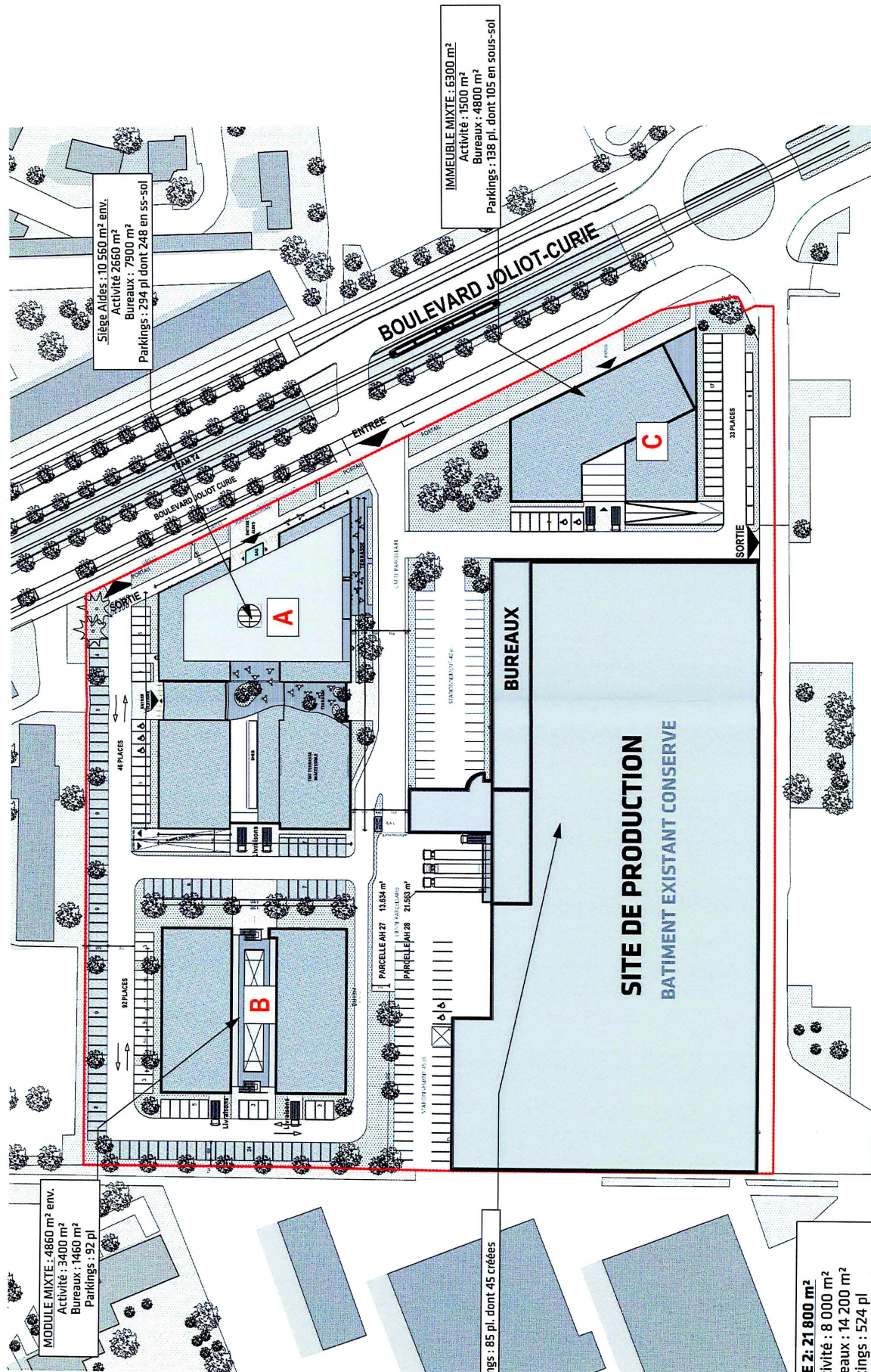

DATE 11/12/2017 | ÉCH 1/1000 |

10572

ANNEXE 4b : PLAN MASSE PROJET



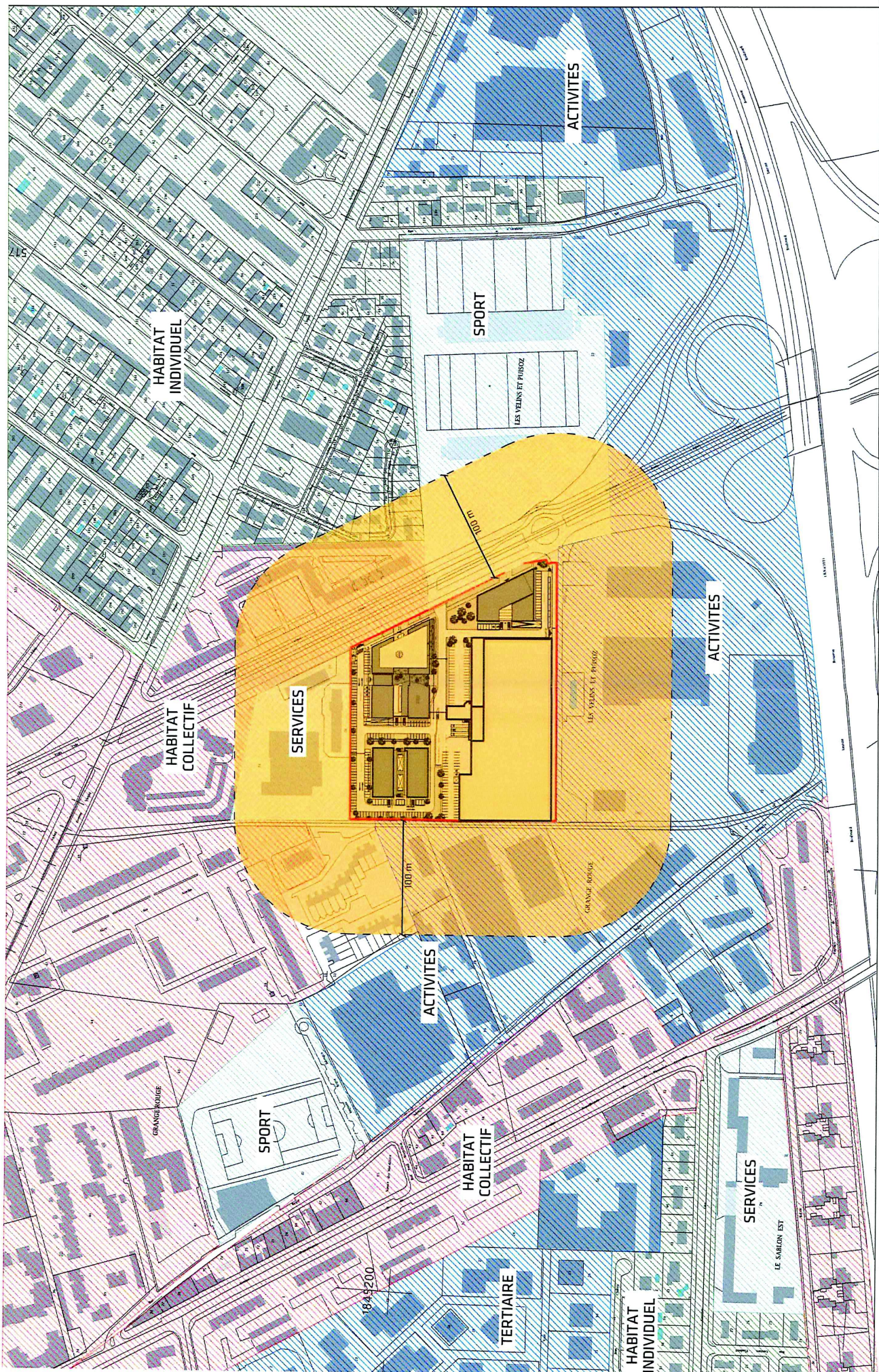



N°Natura 2000 : FR 8201785

Nom : Pelouses, milieu alluviaux et aquatiques de
l'île de Miribel-Jonage

Surface : 2849 ha

Localisation : à 7 km du site

DATE 11/12/2017 | ÉCH | 10572

ANNEXE 6 : PLAN DE SITUATION DÉTAILLÉE DU PROJET PAR
RAPPORT À UN SITE NATURA 2000



Handwritten signature in blue ink.