

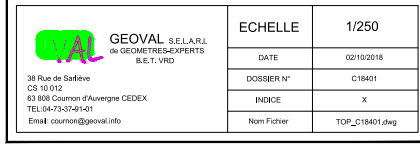

Département du CANTAL  
COMMUNE D'ANGLARS DE SALERS

*Rue de  
Parcelle ZB n°113*

# PLAN TOPOGRAPHIQUE



 <p><b>GEOVAL</b> S.E.L.A.R.L. de GEOMETRES-EXPERTS S.E.T. VMD</p> <p>38 Rue de Saffevie CS 19-012 63 808 Courmon d'Auvergne CEDEX TEL:04-73-374-101 Email: courmon@gvalinfo</p>	<b>ECHELLE</b>	<b>1/250</b>
	DATE	02/10/2018
	DOSSIER N°	C18401
	INDICE	X
	Nom Fichier	TOP_C18401.jpg

ECHELLE	1/250
DATE	02/10/2018
DOSSIER N°	C18401
INDICE	X
Nom Fichier	TOP_C18401.dwg

ECHELLE	1/250
DATE	02/10/2018
DOSSIER N°	C18401
INDICE	X
Nom Fichier	TOP_C18401.dwg

ECHELLE	1/250
DATE	02/10/2018
DOSSIER N°	C18401
INDICE	X
Nom Fichier	TOP_C18401.dwg

ECHELLE	1/250
DATE	02/10/2018
DOSSIER N°	C18401
INDICE	X
Nom Fichier	TOP_C18401.dwg

ECHELLE	1/250
DATE	02/10/2018
DOSSIER N°	C18401
INDICE	X
Nom Fichier	TOP_C18401.dwg

NOTE: Les Coordonnées sont rattachées au système Lambert 93 Zone CC45

Le Nivellement est rattaché à l'Altitude Normale

Application du cadastre digitalisé

NOTE: Les Coordonnées sont rattachées au système Lambert 93 Zone CC45

Le Nivellement est rattaché à l'Altitude Normale

Application du cadastre digitalisé

NOTE: Les Coordonnées sont rattachées au système Lambert 93 Zone CC45

Le Nivellement est rattaché à l'Altitude Normale

Application du cadastre digitalisé

NOTE: Les Coordonnées sont rattachées au système Lambert 93 Zone CC45

Le Nivellement est rattaché à l'Altitude Normale

Application du cadastre digitalisé