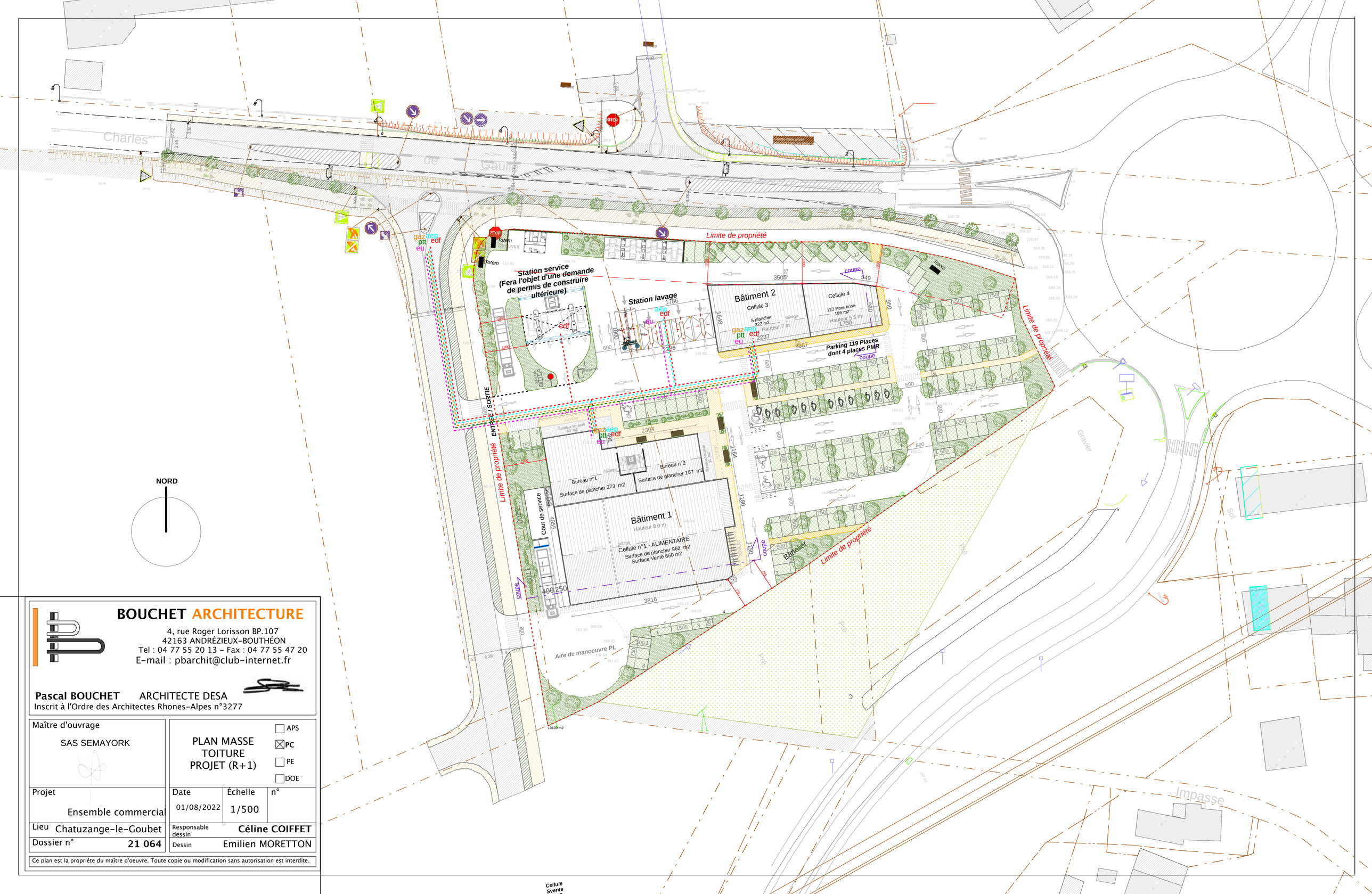



**BOUCHET ARCHITECTURE**

4, rue Roger Lorisson BP.107
42163 ANDRÉZIEUX-BOUTHÉON
Tel : 04 77 55 20 13 - Fax : 04 77 55 47 20
E-mail : pbarchit@club-internet.fr

**Pascal BOUCHET** ARCHITECTE DESA
Inscrit à l'Ordre des Architectes Rhones-Alpes n°3277


| | | | |
|---|---|---|---|
| Maître d'ouvrage: SAS SEMAYORK | PLAN MASSE TOITURE PROJET (R+1) | | ☐ APS ☒ PC ☐ PE ☐ DOE |
| Projet: Ensemble commercial | Date: 01/08/2022 | Échelle: 1/500 | n° |
| Lieu: Chatuzange-le-Goubet | Responsable dessin: **Céline COIFFET** | | |
| Dossier n°: **21 064** | Dessin: Emilien MORETTON | | |


Ce plan est la propriéte du maître d'oeuvre. Toute copie ou modification sans autorisation est interdite.