

DOSSIER ETUDE CAS PAR CAS



Commune de La Pacaudière

90 rue du Souvenir

42310 La Pacaudière

Tel : 04 77 64 30 18

E-mail: lapacaudiere@wanadoo.fr

CABINET CEDRIC ROBIN



GÉOMÈTRE-EXPERT
CONSEILLER VALORISER GARANTIR

54 Rue de Vichy 03300 CREUZIER-LE-VIEUX
tél. : 04.70.98.42.07
cedric.robin@geometre-expert.fr

Géomètre-Expert
Bureau d'Études VRD



8 route du Forez, 42590 NEULISE - 04 77 62 99 94



Aménagement du quartier « La Treille »

Plan de situation



Photo aérienne datée du 27/06/2019- Source: Geoportail.gouv

Photographies permettant de situer le projet dans l'environnement proche

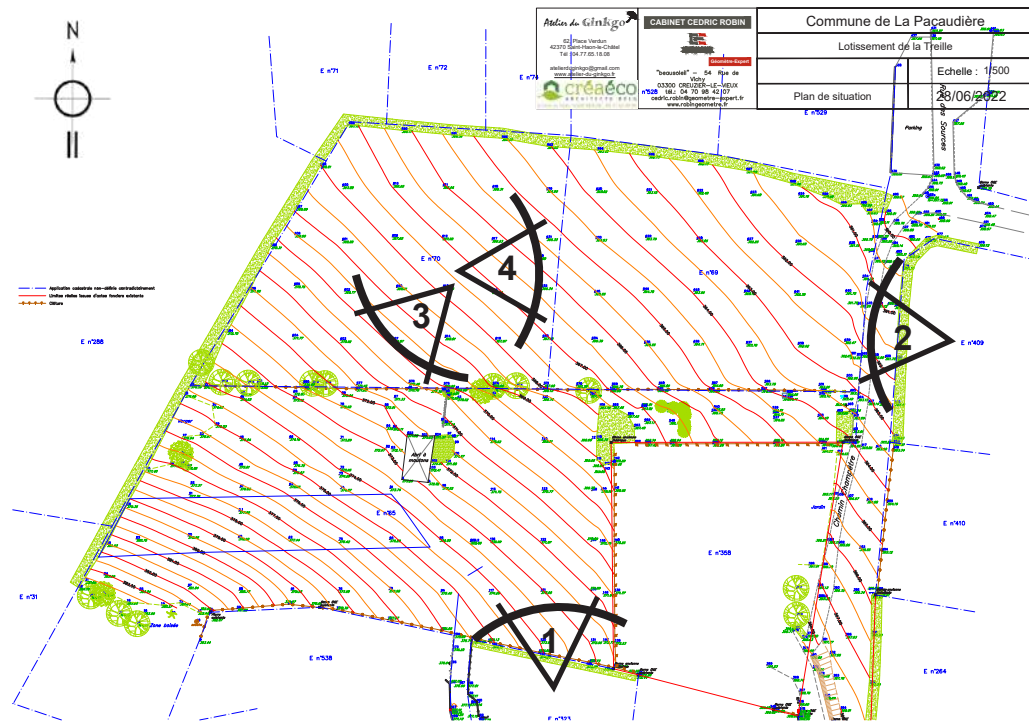

Photographies datées de mai et septembre 2020

Photographies permettant de situer le projet dans l'environnement lointain



Photographies datées de mai et septembre 2020

Plan de composition du projet

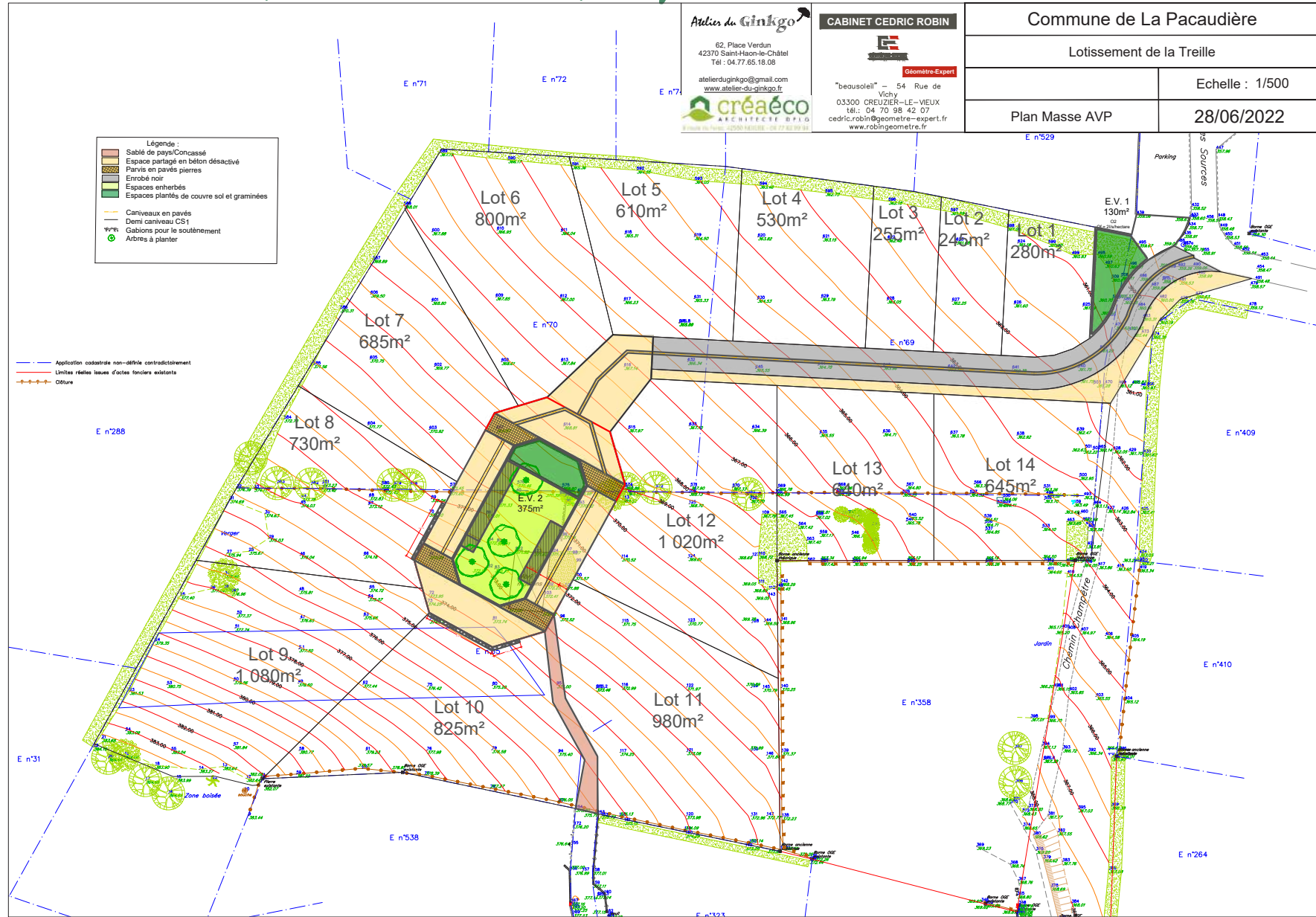

Plan des abords du projet

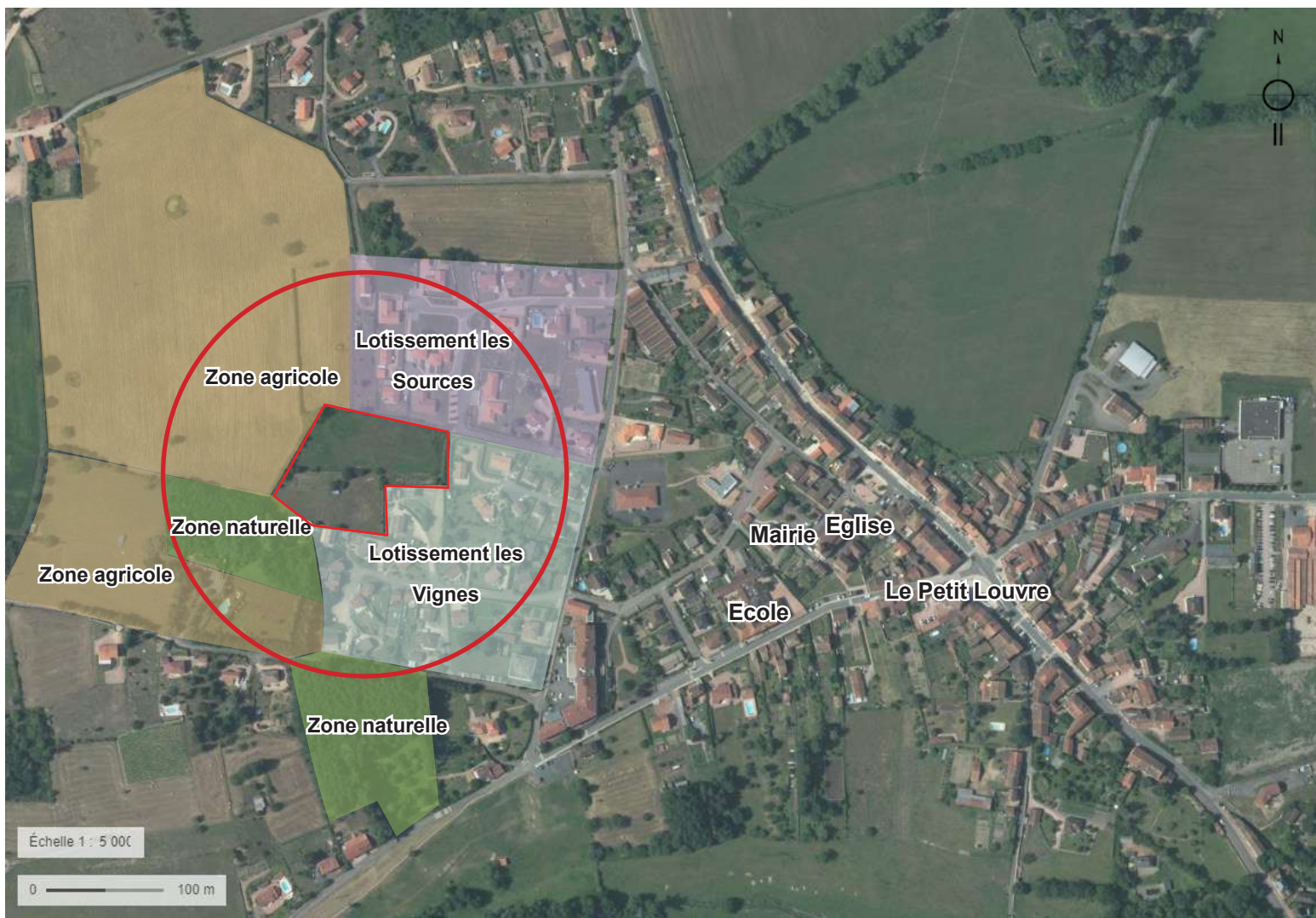

Affectation des terrains et constructions avoisinantes:

Dans un rayon de 100m autour du projet, les terrains sur la partie Est du projet sont essentiellement des lotissements. Sur la partie Ouest, les terrains sont destinés à un usage agricole ou naturel avec une partie boisée.

Bien que voisins, les espaces naturels ne sont en aucun cas impactés par le projet.

Le lotissement reste à proximité directe du centre bourg et de ses établissements principaux (mairie, église, école et bâtiments inscrit aux Monuments Historiques).

Aucun cours d'eau, plan d'eau ou canaux ne traversent ni ne passent à proximité de l'emprise du projet.

Photo aérienne datée du 27/06/2019- Source: Geoportail.gouv

