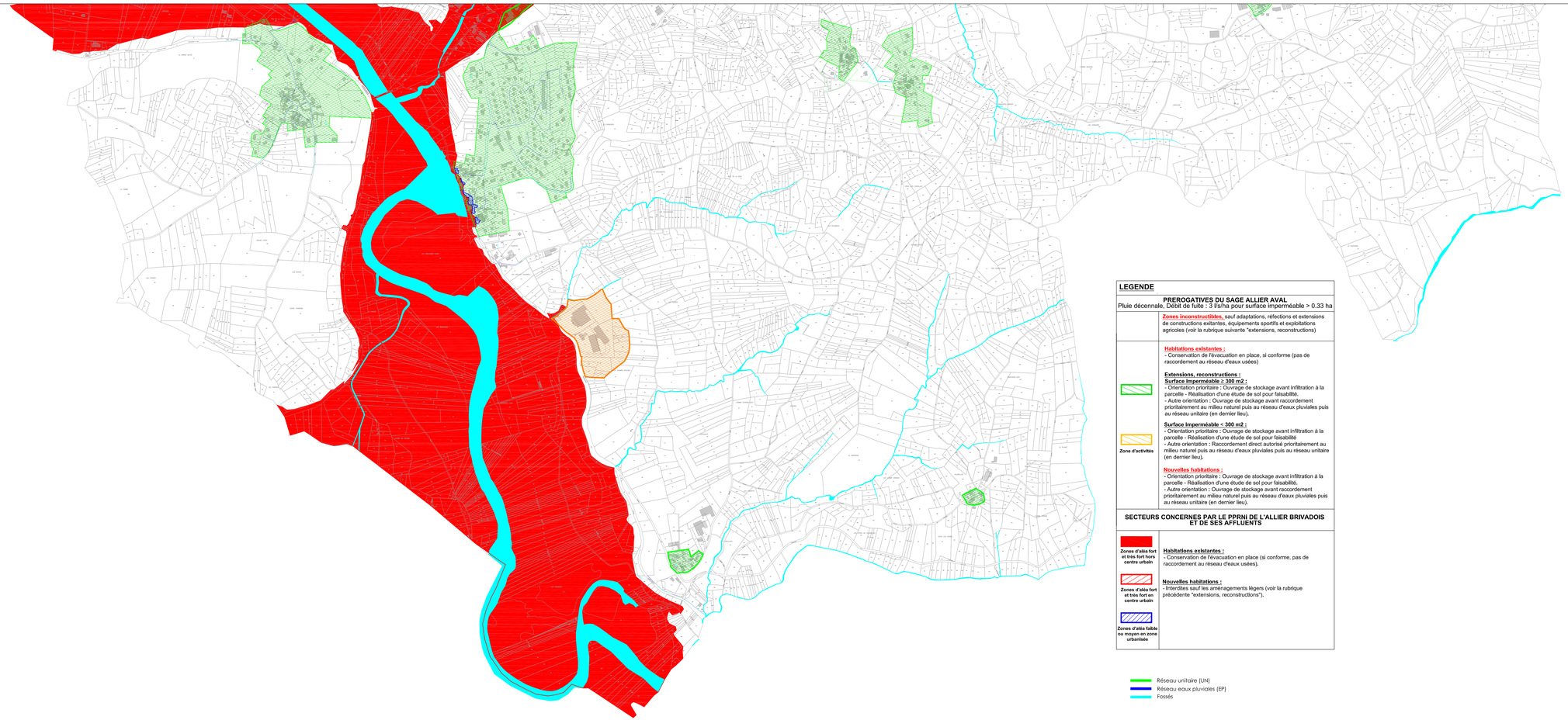

LEGENDE

PREROGATIVES DU SAGE ALLIER AVAL
Pluie décennale, Débit de fuite : 3 l/s/ha pour surface imperméable > 0.33 ha

Zones inconstructibles, sauf adaptations, réfections et extensions de constructions exitantes, équipements sportifs et exploitations agricoles (voir la rubrique suivante "extensions, reconstructions)

Zone d'activités

Habitations existantes :
- Conservation de l'évacuation en place, si conforme (pas de raccordement au réseau d'eaux usées)

Extensions, reconstructions :
Surface imperméable ≥ 300 m2 :
- Orientation prioritaire : Ouvrage de stockage avant infiltration à la parcelle - Réalisation d'une étude de sol pour faisabilité.
- Autre orientation : Ouvrage de stockage avant raccordement prioritairement au milieu naturel puis au réseau d'eaux pluviales puis au réseau unitaire (en dernier lieu).

Surface imperméable < 300 m2 :
- Orientation prioritaire : Ouvrage de stockage avant infiltration à la parcelle - Réalisation d'une étude de sol pour faisabilité
- Autre orientation : Raccordement direct autorisé prioritairement au milieu naturel puis au réseau d'eaux pluviales puis au réseau unitaire (en dernier lieu).

Nouvelles habitations :
- Orientation prioritaire : Ouvrage de stockage avant infiltration à la parcelle - Réalisation d'une étude de sol pour faisabilité.
- Autre orientation : Ouvrage de stockage avant raccordement prioritairement au milieu naturel puis au réseau d'eaux pluviales puis au réseau unitaire (en dernier lieu).

SECTEURS CONCERNES PAR LE PPRNI DE L'ALLIER BRIVADOIS ET DE SES AFFLUENTS

Zones d'aléa fort et très fort hors centre urbain

Zones d'aléa fort et très fort en centre urbain

Zones d'aléa faible ou moyen en zone urbanisée

Habitations existantes :
- Conservation de l'évacuation en place (si conforme, pas de raccordement au réseau d'eaux usées).

Nouvelles habitations :
- Interdites sauf les aménagements légers (voir la rubrique précédente "extensions, reconstructions").

Réseau unitaire (UN)
Réseau eaux pluviales (EP)
Fossés

COMMUNE D'AUZON
Département de la Haute-Loire

ACTUALISATION DE L'ETUDE DIAGNOSTIQUE ET SCHEMA DIRECTEUR EN ASSAINISSEMENT

ZONAGE DES EAUX PLUVIALES

Planche SUD

C²EA
222-224 boulevard Gustave Roubert
63000 CLERMONT-FERRAND
Téléphone : 04 73 19 02 75
Site internet: www.c2ea.com
mpichon@c2ea.com

CARTE DE ZONAGE DES EAUX PLUVIALES

N° AFFAIRE	NOM DU FICHIER	ÉCHELLE
2021-10	ASS- auzon-cc45.dwg	1/5000

INDICE	DATE	OBSERVATIONS	DRESSE PAR	VERIFIE PAR	CHARGE D'AFFAIRE
1	Nov-22	Bibliotration de la carte	S. BRUN	M. PICHON	M. PICHON
2					
3					
4					
5					