

Lempdes, Cheminas, Étables, Sècheras, Vion

06/01/2022 D 332

1/25000

Commune :
VION

EXTRAIT DU PLAN CADASTRAL

Le plan visualisé sur cet extrait est géré
par le centre des impôts foncier suivant .
PRIVAS
1,Route des MINES BP 620 07006
07006 PRIVAS
tél. 04.75.66.12.00 -fax 04.75.66.12.49
cdif.privas@dgif.finances.gouv.fr

Échelle d'origine : 1/2500
Échelle d'édition : 1/1000

Date d'édition : 04/01/2022
(fuseau horaire de Paris)

Coordonnées en projection : RGF93CC45
©2017 Ministère de l'Action et des
Comptes publics

pour localiser
photos

Cet extrait de plan vous est délivré par :

cadastre.gouv.fr

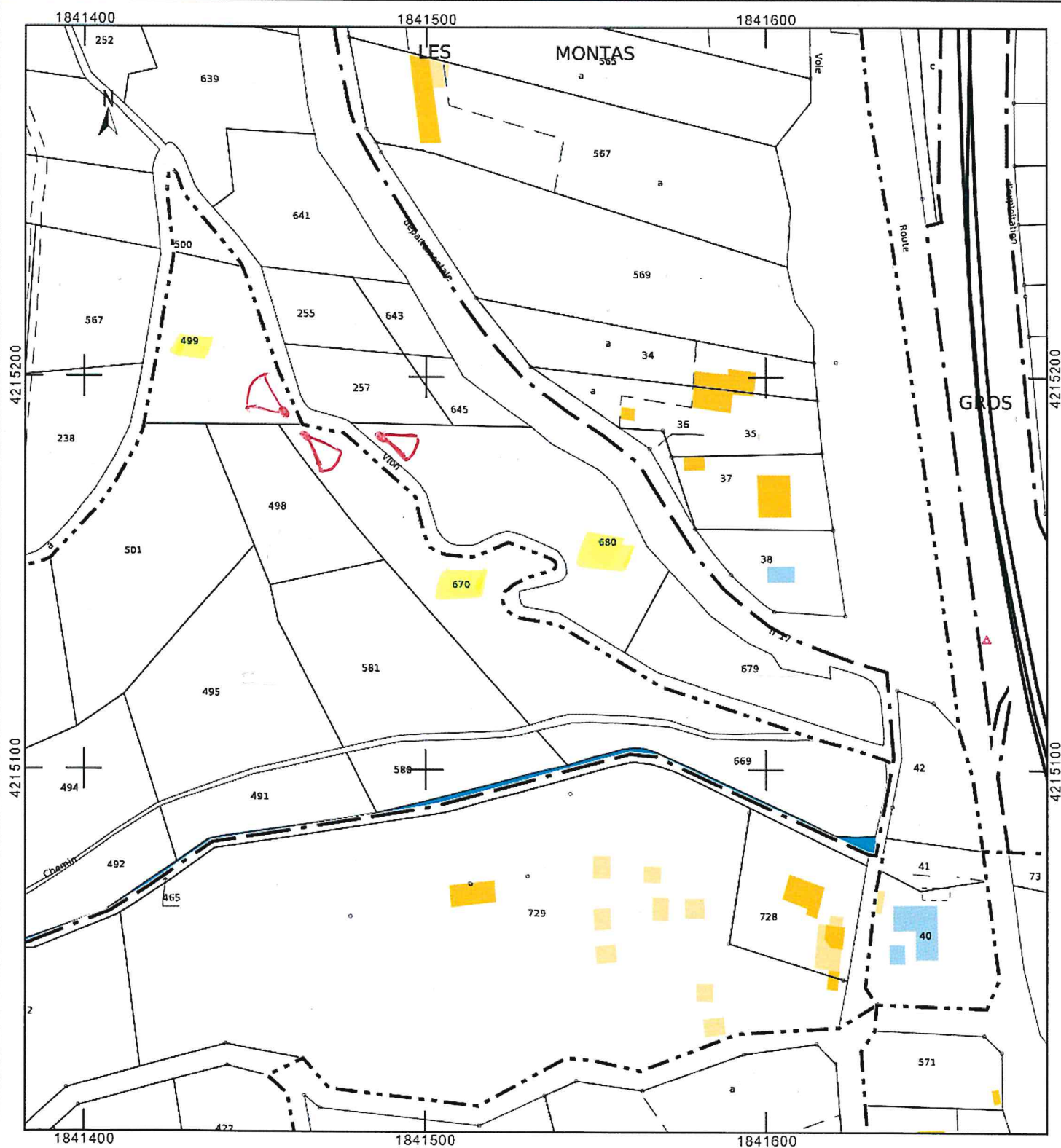



20101022



01/01/2022



04/01/2022

PLAN DE SITUATION

- Cadastre - Personnel - Microsoft Edge

gouv.fr/scpc/afficherCarteParcelle.do?CSRF_TOKEN=WNMO-YHH3-IR9C-YDS0-81EE-ME9F-TNIK-UBEL&f=613450000A01&p=613450000A0670&dontSaveLastForward&kee

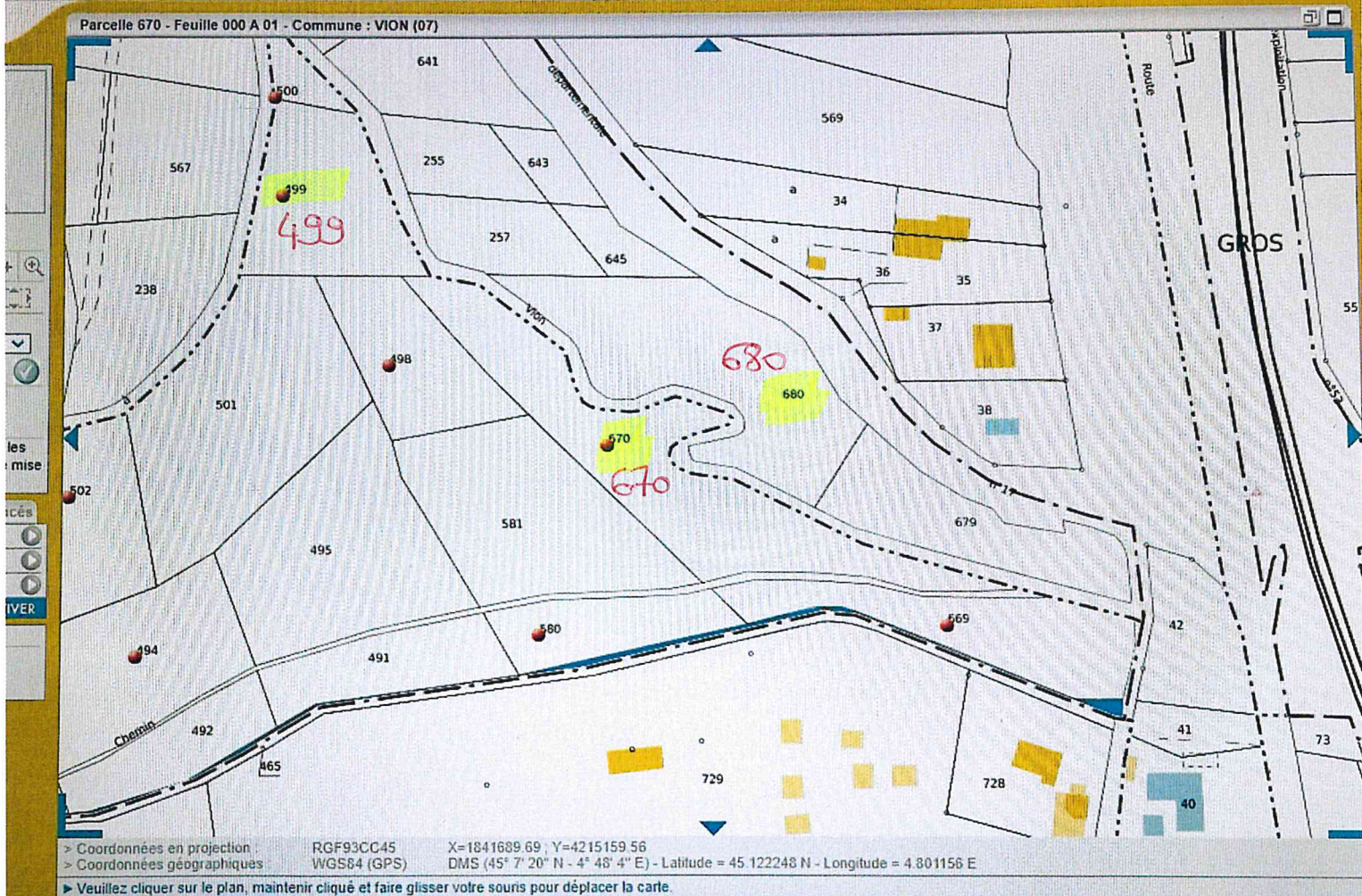

Bienvenue dans l'atelier cartographique

Différents outils sont à votre disposition pour vous permettre de vous déplacer sur le plan, d'obtenir des informations sur la parcelle et sur la feuille cadastrale ou encore d'imprimer gratuitement un extrait de plan.

Des outils avancés vous permettront d'effectuer des mesures ou encore de porter au plan des modifications de construction ou des commentaires.
Pour en savoir plus, n'hésitez pas à consulter l'aide.

Compte tenu du nombre important de parcelles répondant aux critères de recherches saisis, seules les cinquante premières font l'objet d'une identification par un repère rouge sur le plan cadastral affiché ci-dessus. La liste exhaustive des parcelles recherchées se trouve sur les pages de résultats de votre recherche.

Je donne
mon avis

©2017 Ministère de l'Action et des Comptes publics

Fermer la fenêtre X

pour rechercher



ISACPI

Département :
ARDECHE

Commune :
VION

DIRECTION GÉNÉRALE DES FINANCES PUBLIQUES

EXTRAIT DU PLAN CADASTRAL

Le plan visualisé sur cet extrait est géré
par le centre des impôts foncier suivant :
PRIVAS
1, Route des MINES BP 620 07006
07006 PRIVAS
tél. 04.75.66.12.00 - fax 04.75.66.12.49
cdif.privas@dgfip.finances.gouv.fr

Section : A
Feuille : 000 A 01

Échelle d'origine : 1/2500
Échelle d'édition : 1/1000

Date d'édition : 04/01/2022
(fuseau horaire de Paris)

Coordonnées en projection : RGF93CC45
©2017 Ministère de l'Action et des
Comptes publics

Cet extrait de plan vous est délivré par :

cadastre.gouv.fr

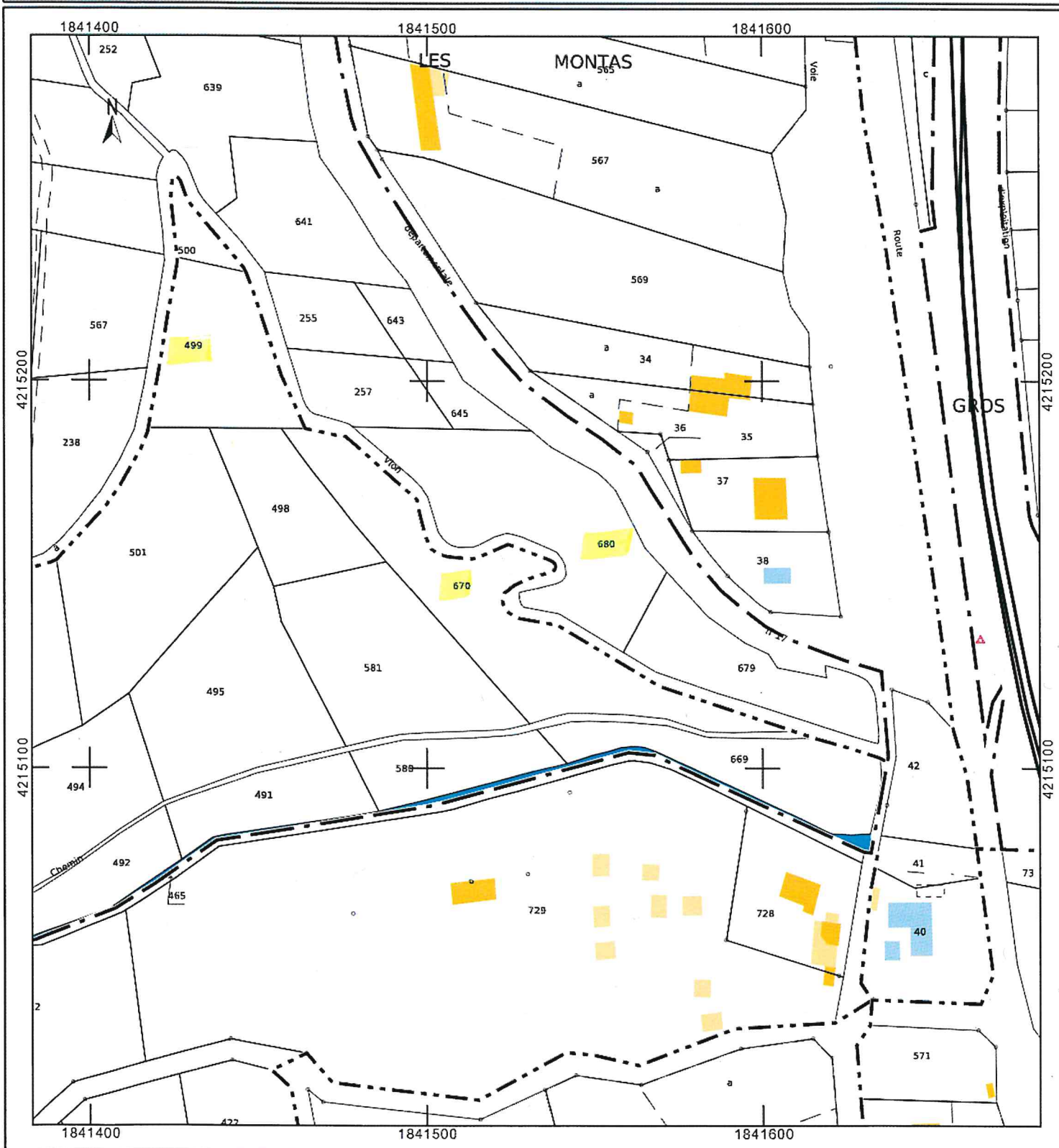

Plan cadastral de Vion

Télécharger maintenant

Activez votre compte et téléchargez votre contenu sécurisé

All-in-1 digital content

Ouvrir

Astuce : cliquez sur une parcelle pour obtenir plus d'informations ou demander un relevé cadastral !

≡ Plus de fonctionnalités

Parcelles (<https://france-cadastre.fr/cadastre/vion-07&type=parcelles>) - Permis de construire (<https://france-cadastre.fr/permisdeconstruire/vion-07>) - Sections (<https://france-cadastre.fr/cadastre/vion-07&type=sections>) - Bâtiments (<https://france-cadastre.fr/cadastre/vion-07&type=batiments>) - Commune (<https://france-cadastre.fr/cadastre/vion-07&type=communes>) - Feuilles (<https://france-cadastre.fr/cadastre/vion-07&type=feuilles>) - Lieux-dits (https://france-cadastre.fr/cadastre/vion-07&type=lieux_dits) - Préfixes de sections (https://france-cadastre.fr/cadastre/vion-07&type=prefixes_sections) - Subdivisions fiscales (https://france-cadastre.fr/cadastre/vion-07&type=subdivisions_fiscales)

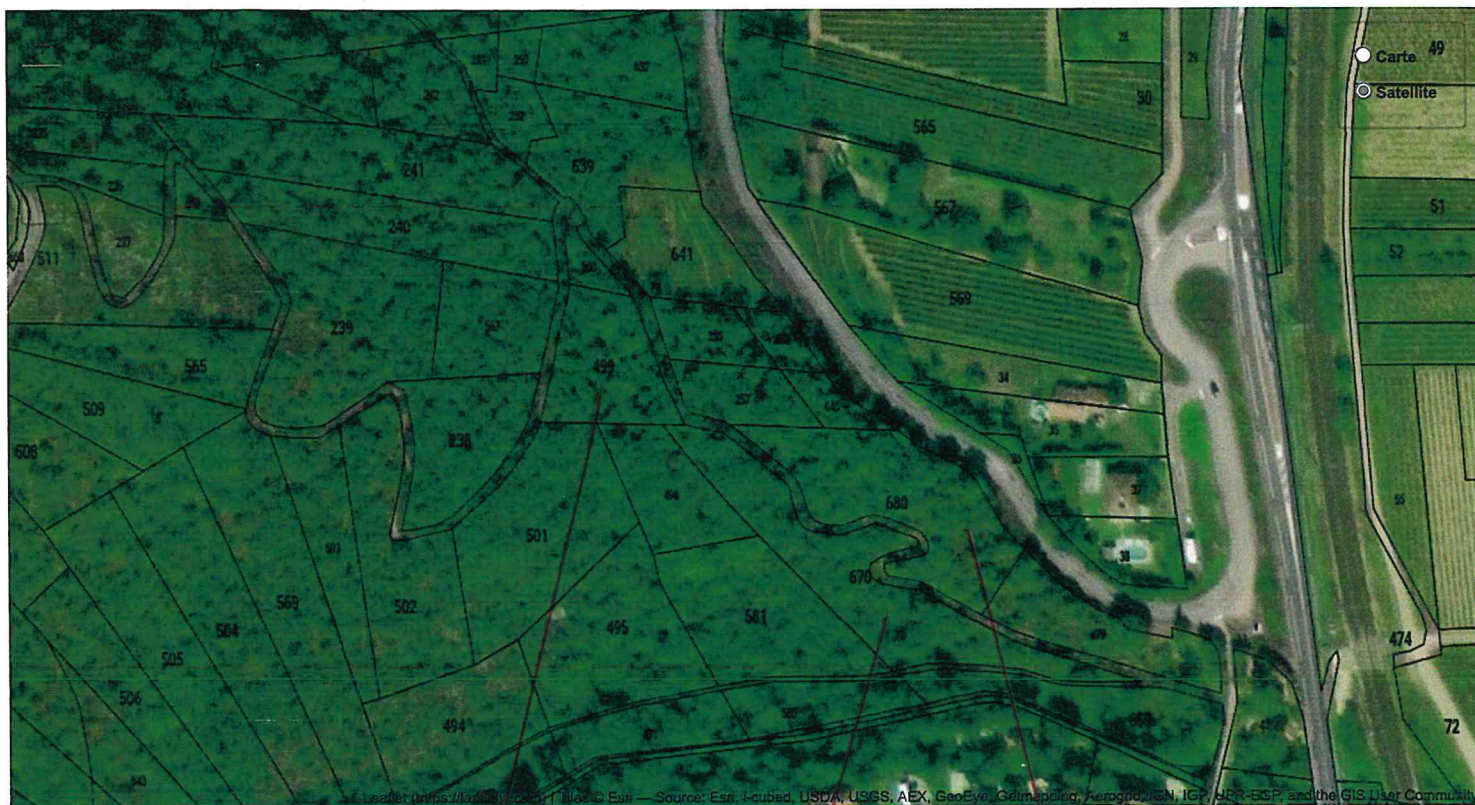

499

670

680



YVES ROCHER
Bretagne, France

LES JOURS BEAUTÉ



SUR + D